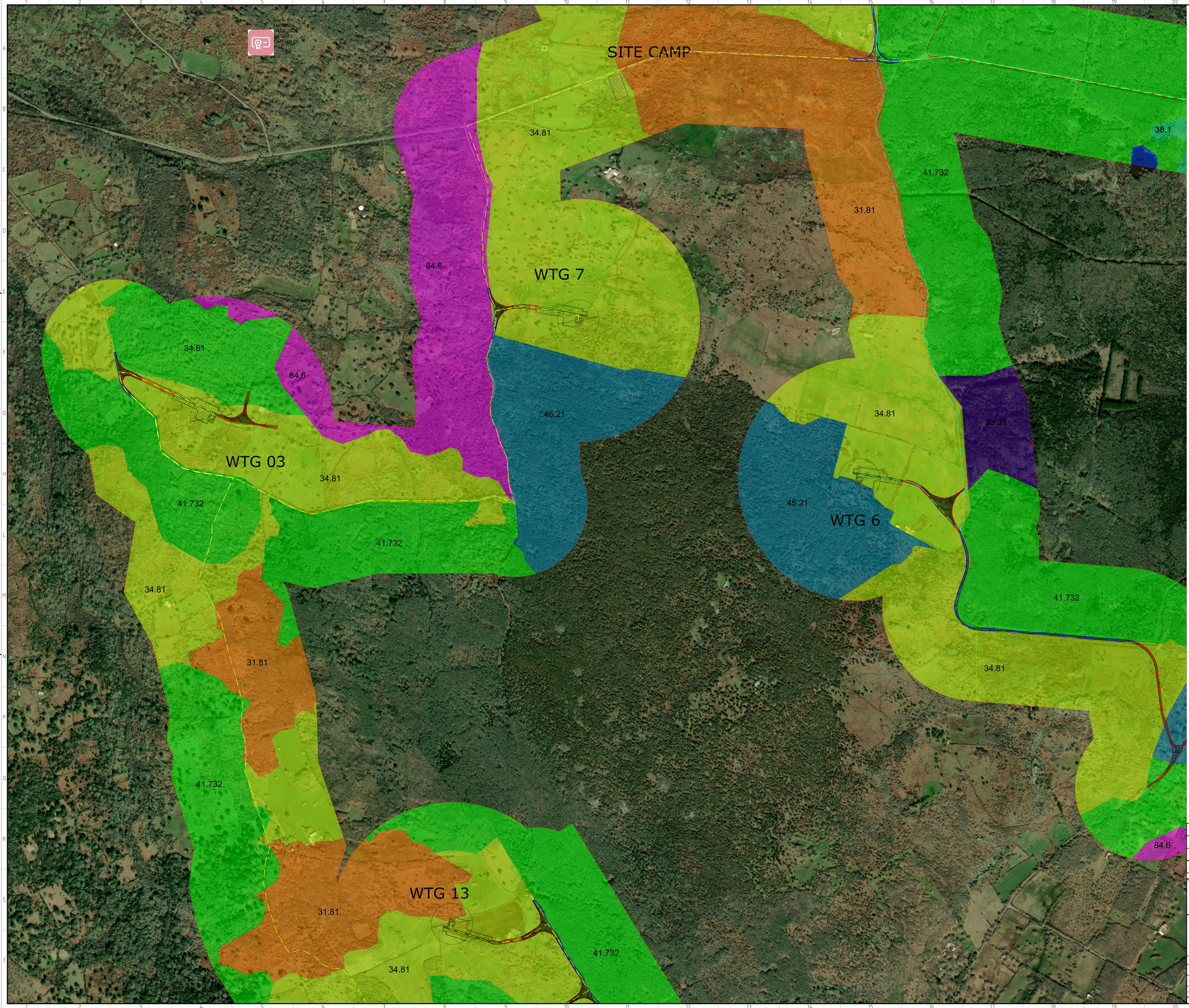

LEGENDA DEI COLORI E SIMBOLI IN CARTA:

- Aerogeneratore (Diametro rotore= 170m; Hhub=115 m; Htip=200m)
- Piazzola
- Cavidotti MT
- Strade di nuova realizzazione
- Strade da adeguare
- Buffer 500m dalle WTG e 300 m dalle altre componenti di impianto (strade, cavidotti, sottostazioni)
- Area di Manovra

LEGENDA HABITAT:

- 22.4 - Laghi e stagni di acqua dolce con vegetazione
- 31.81 - cespuglieti temperati a latifoglie decidue dei suoli ricchi
- 34.81 - Prati mediterranei subnitrofili (incl.vegetazione mediterranea e submediterranea postculturale
- 38.1 - Praterie mesofile pascolate
- 41.732 - Querceti mediterranei a roverella
- 45.21 - Sugherete tirreniche
- 83.31 - Piantagione di conifere
- 84.6 - Pascolo alberato in Sardegna (Dehesa) (cod. Natura 2000: 6310)

Fonte: Carta degli habitat - ISPRA

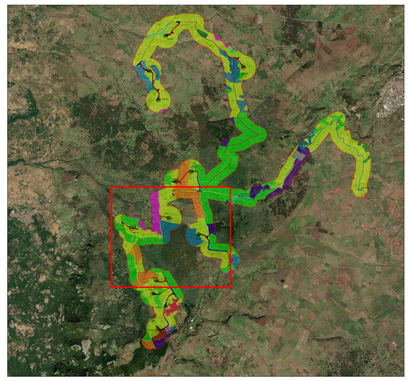

Green & Green S.r.l.
Via V.Alfieri, snc,
87036 Rende (CS) - Italy
P.IVA 02900010782
Ph. (+39) 0984 846295
Fax (+39) 0984 1711470
info@greengreen.it
www.greengreen.it

Il tecnico
Ing. Leonardo Sblendido

Agr. Dott. Nat. Mario Cianfarani

REV.	DATA	DESCRIZIONE	PREPARATO	CONTROLLATO	APPROVATO
00	15/12/2021	Prima Emissione	B. Latassa R.De Fiore	G. Alfano	L. Sblendido

LEGO DELL'IMPRENDITORE

Engineering & Construction

GRE VALIDAZIONE

VALIDATO DA:	A. Puosi
VERIFICATO DA:	F. Specchia
COLLABORATORI:	

PROGETTO:

SINDIA

PROGETTO DEFINITIVO

NOME FILE: GRE.EEC.D.26.IT.W.15066.00.075.00_Carta degli habitat_parte 3.pdf

CLASSIFICAZIONE:	FORMATO:	SCALA:	SCALA PLOT :	FOGLIO
	A0	1:5000	1:1	4 di 6

CAMPO DI UTILIZZO:

TITOLO: CARTA DEGLI HABITAT_parte 3

CODICE GRE

GRUPPO	FUNZIONE	TIPO	EMITTENTE	PAESE	TEC.	IMPIANTO	SISTEMA	PROGRESSIVO	REVISIONE
GRE	EEC	D	2 6	I T	W	1 5 0 6 6	0 0	0 7 5	0 0

Questo documento è di proprietà di Enel SpA. È severamente vietata riproduzione questo documento, in tutto o in parte, e fornire ad altri qualsiasi informazione contenuta senza il previo consenso scritto di Enel SpA.