

Legenda dei colori e simboli in carta

- WTG
- Strade di nuova realizzazione
- Scavi
- Piazzola
- Strade da adeguare
- Rilevati
- Cavidotti MT
- Area di Manovra

Legenda Delibera 59-90 del 27.11.2020 - Allegato d)

Ambiente e agricoltura

- 1. Aree naturali protette**
 Aree naturali protette nazionali (ai sensi della L.O.N. 394/1991) e regionali (ai sensi della L.R. 31/1989)
- 2. Zone umide**
 Zone umide di importanza internazionale (ai sensi del D.P.R. 488/1976)
- 3. Aree Rete Natura 2000**
 SIC (Siti di Interesse Comunitario, Direttiva 92/43/CEE) e ZPS (Zone di Protezione Speciale, Direttiva 79/409/CEE)
- 4. Important Bird Areas (IBA)**
 IBA individuate dalla LIPU nella Regione Sardegna
- 6. Aree di presenza, riproduzione, alimentazione e transito di specie faunistiche protette**
 Centroidi delle aree con presenza di chirotterofauna
- 8. Zone e agglomerati di qualità dell'aria**
 Agglomerato di Cagliari (ai sensi del D.Lgs. 155/2010)
- 7. Aree agricole interessate da produzioni di qualità**
 Terreni agricoli irrigati gestiti dai Consorzi di Bonifica

Assetto idrogeologico

- 9. Aree caratterizzate da situazioni di dissesto e/o rischio idrogeologico**
 Aree di pericolosità idraulica molto elevata (H4) o elevata (H3) e aree di pericolosità da frana molto elevata (Hg4) o elevata (Hg3)

Paesaggio

- 11. Immobili e aree di notevole interesse pubblico (Art. 136 del D.Lgs. 42/2004)**
 Immobili di notevole interesse pubblico ai sensi dell'Art. 136 del D.Lgs. 42/2004
- 12. Zone tutelate (Art. 142 del D.Lgs. 42/2004)**
 Aree tutelate ai sensi dell'Art. 142 del D.Lgs. 42/2004
- 13a. Beni paesaggistici puntuali (Art. 143 del D.Lgs. 42/2004)**
 Grotte, caverne, alberi monumentali, monumenti naturali e archeologici, insediamenti sparsi, edifici e manufatti di valenza storico-culturale
- 13b. Beni paesaggistici lineari e areali (Art. 143 del D.Lgs. 42/2004)**
 Baie, promontori, falesie, piccole isole, spiagge, dune, laghi, fiumi, torrenti, centri di antica formazione, aree d'interesse faunistico, botanico e fitogeografico, zone umide e zone umide costiere, aree a quota superiore ai 900 m s.l.m.

Green & Green S.r.l.
 Via V. Alfieri, snc,
 81036 Ronde (CS) - Italy
 P.IVA 02500010782
 Ph. (+39) 0984 846295
 Fax (+39) 0984 1214470
 info@greengreen.it
 www.greengreen.it



Il tecnico
 Ing. Leonardo Splendido

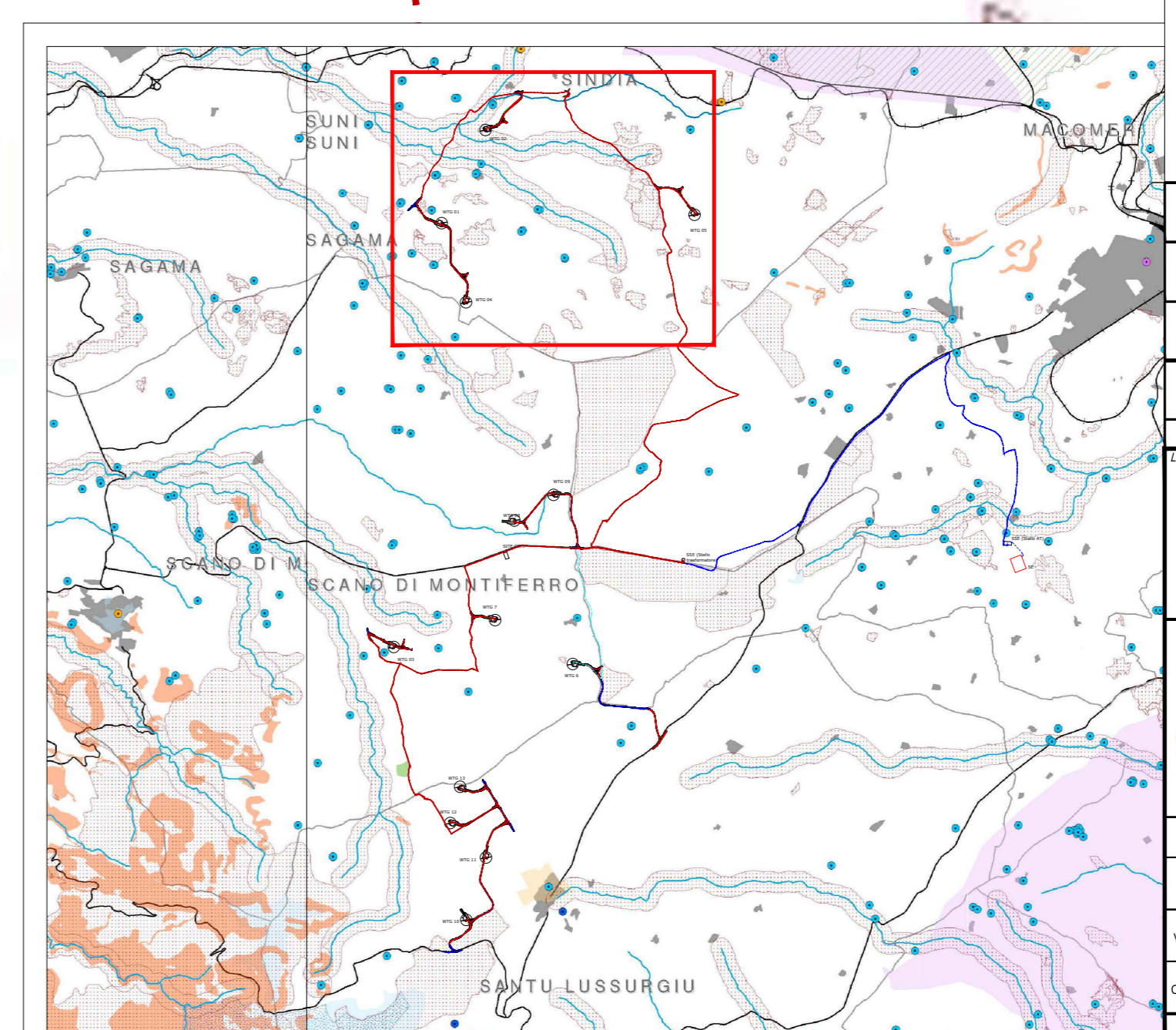

00	15/12/2021	Prima Emissione	G. Alfano	G. Alfano	L. Splendido																																										
REV.	DATA	DESCRIZIONE	PREPARATO	CONTROLLATO	APPROVATO																																										
PROGETTO			SINDIA PROGETTO DEFINITIVO																																												
NOME FILE			GRE.EEC.D.26.IT.W.15066.00.077.00_Carta dei vincoli - Aree non idonee																																												
CLASSIFICAZIONE			FORMATO: A0	SCALA: Varie	SCALA PLOT: 1:1																																										
CAMPO DI UTILIZZO			TITOLO: Carta dei vincoli Aree non idonee																																												
<table border="1"> <tr> <td>VALIDATA DA</td> <td colspan="5">A. Puosi</td> </tr> <tr> <td>VERIFICATA DA</td> <td colspan="5">F. Specchia</td> </tr> <tr> <td>COLLABORATORI</td> <td>GERENTE</td> <td>FUNZIONE</td> <td>TIPO</td> <td>ENTRATA IN</td> <td>ESISTE</td> </tr> <tr> <td></td> <td>GRE.EEC</td> <td>D</td> <td>26</td> <td>IT</td> <td>W</td> </tr> <tr> <td></td> <td></td> <td>1</td> <td>5</td> <td>0</td> <td>6</td> </tr> <tr> <td></td> <td></td> <td>6</td> <td>0</td> <td>0</td> <td>0</td> </tr> <tr> <td></td> <td></td> <td>7</td> <td>7</td> <td>0</td> <td>0</td> </tr> </table>						VALIDATA DA	A. Puosi					VERIFICATA DA	F. Specchia					COLLABORATORI	GERENTE	FUNZIONE	TIPO	ENTRATA IN	ESISTE		GRE.EEC	D	26	IT	W			1	5	0	6			6	0	0	0			7	7	0	0
VALIDATA DA	A. Puosi																																														
VERIFICATA DA	F. Specchia																																														
COLLABORATORI	GERENTE	FUNZIONE	TIPO	ENTRATA IN	ESISTE																																										
	GRE.EEC	D	26	IT	W																																										
		1	5	0	6																																										
		6	0	0	0																																										
		7	7	0	0																																										

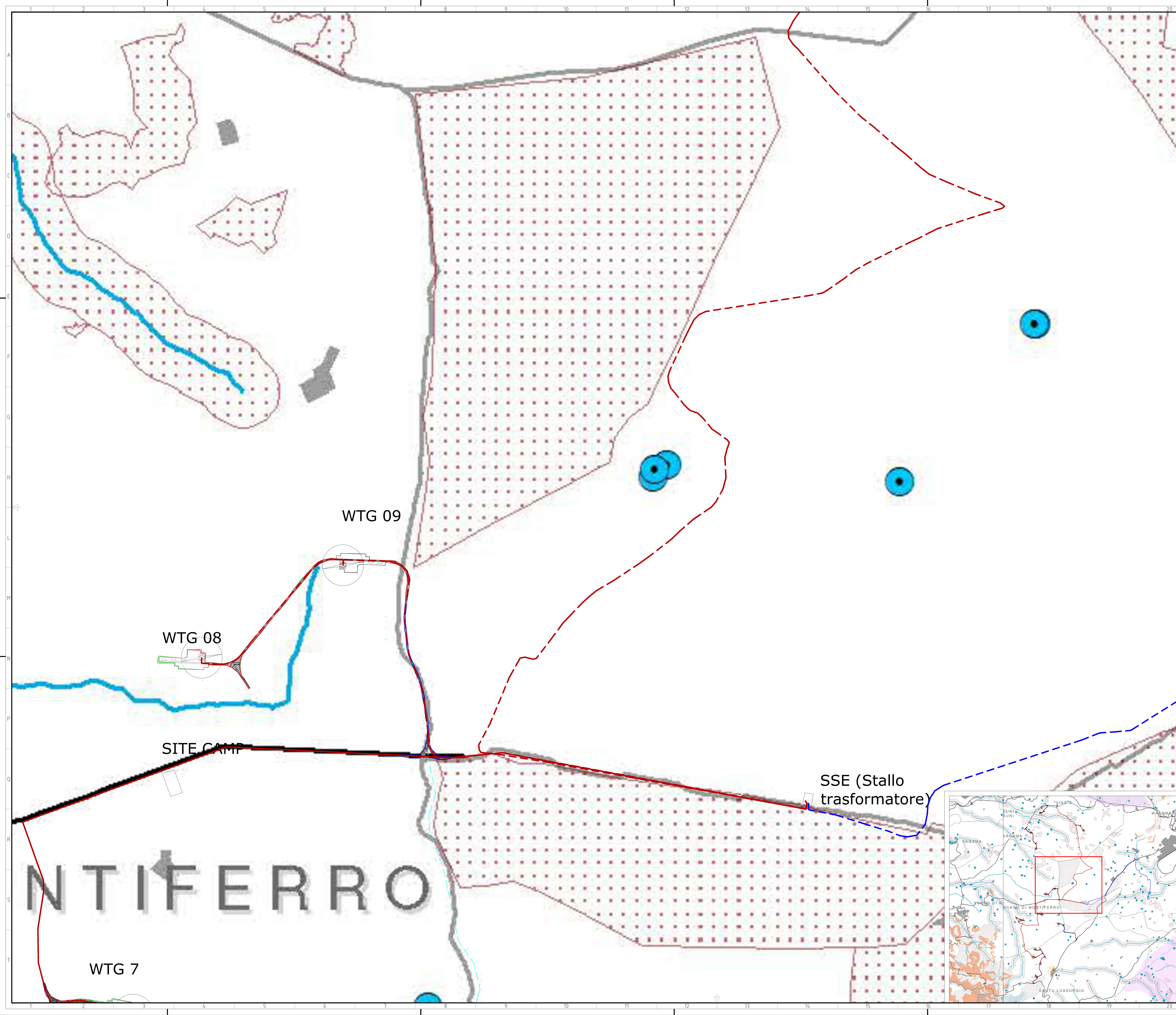

Legenda dei colori e simboli in carta

	WTG		Strade di nuova realizzazione		Scavi
	Piazzola		Strade da adeguare		Rilevati
	Cavidotti MT		Area di Manovra		Cavidotti AT

Legenda Delibera 59-90 del 27.11.2020 - Allegato d)

Ambiente e agricoltura

1. Aree naturali protette Aree naturali protette nazionali (ai sensi della L. n. 394/1991) e regionali (ai sensi della L.R. 31/1989)	2. Zone umide Zone umide di importanza internazionale (ai sensi del D.P.R. 488/1976)
3. Aree Rete Natura 2000 SIC (Siti di Interesse Comunitario, Direttiva 92/43/CEE) e ZPS (Zone di Protezione Speciale, Direttiva 79/409/CEE)	4. Important Bird Areas (IBA) IBA individuate dalla IPU nella Regione Sardegna
6. Aree di presenza, riproduzione, alimentazione e transito di specie faunistiche protette Centroidi delle aree con presenza di chiroterofauna	8. Zone e agglomerati di qualità dell'aria Agglomerato di Cagliari (ai sensi del D.Lgs. 155/2010)
7. Aree agricole interessate da produzioni di qualità Terreni agricoli irrigati gestiti dai Consorzi di Bonifica	
9. Aree caratterizzate da situazioni di dissesto e/o rischio idrogeologico Aree di pericolosità idraulica molto elevata (H4) o elevata (H3) e aree di pericolosità da frana molto elevata (Hg4) o elevata (Hg3)	
Paesaggio	
11. Immobili e aree di notevole interesse pubblico (Art. 136 del D.Lgs. 42/2004) Immobili di notevole interesse pubblico ai sensi dell'Art. 136 del D.Lgs. 42/2004	13a. Beni paesaggistici puntuali (Art. 143 del D.Lgs. 42/2004) Aree di notevole interesse pubblico ai sensi dell'Art. 136 del D.Lgs. 42/2004
12. Zone tutelate (Art. 142 del D.Lgs. 42/2004) Aree tutelate ai sensi dell'Art. 142 del D.Lgs. 42/2004	13b. Beni paesaggistici lineari e areali (Art. 143 del D.Lgs. 42/2004) Baie, promontori, falesie, piccole isole, spiagge, dune, laghi, fiumi, torrenti, centri di antica formazione, aree d'interesse faunistico, botanico e fitogeografico, zone umide e zone umide costiere, aree a quota superiore ai 900 m s.l.m.

Green & Green S.r.l.
Via V. Affari, snc,
87036 Rende (CS) - Italy
P.IVA 02000010782
Ph. (+39) 0984 846295
Fax (+39) 0984 1714470
info@greengreen.it
www.greengreen.it

green & green
WE ENGINEERING

Il tecnico
Ing. Leonardo Sblendido

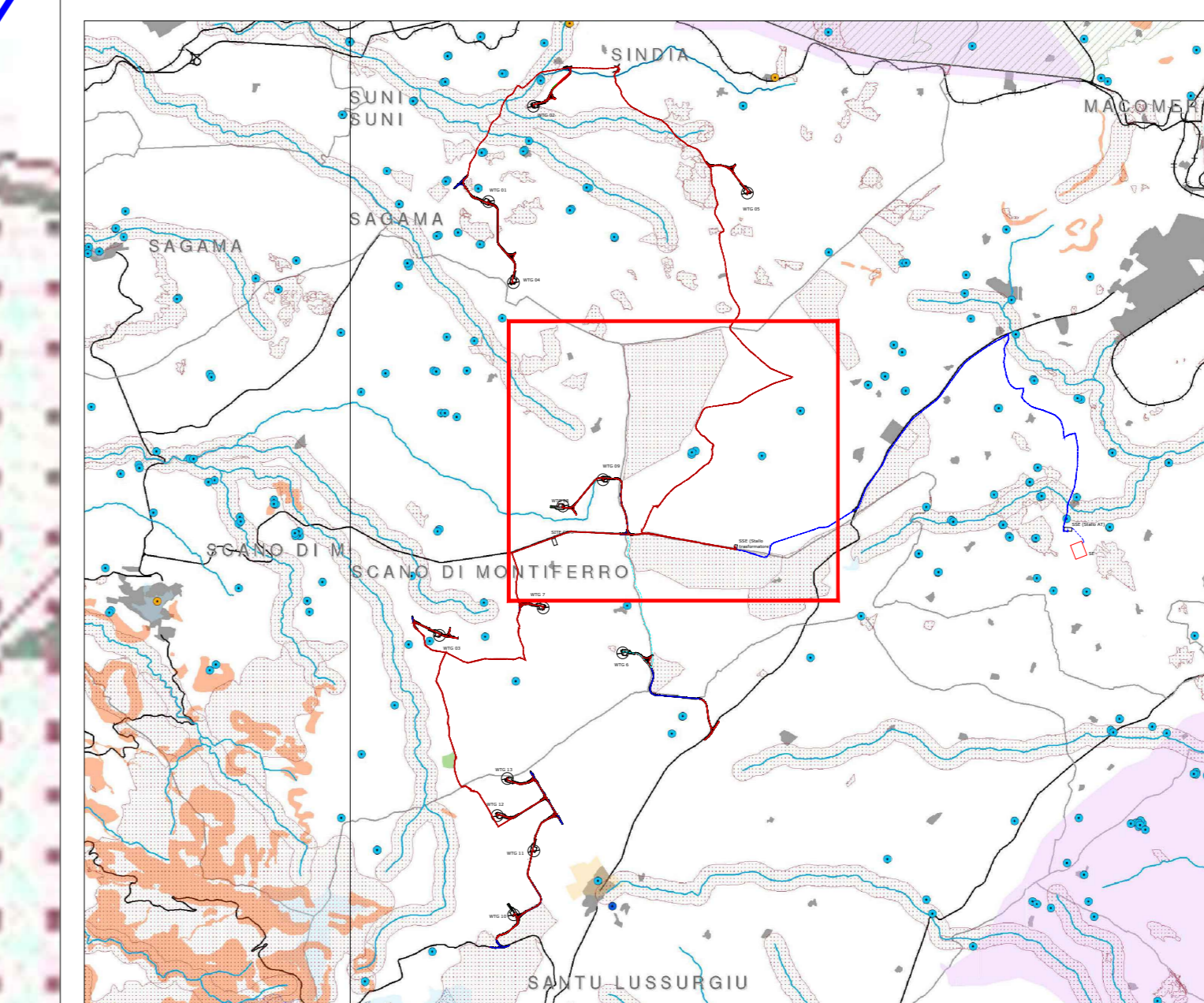

00	15/12/2021	Prima Emissione	G. Alfano	G. Alfano	L. Sblendido
REV.	DATA	DESCRIZIONE	PREPARATO	CONTROLLATO	APPROVATO
PROGETTO			SINDIA PROGETTO DEFINITIVO		
NOME FILE: GRE.EEC.D.26.IT.W.15066.00.077.00_Carta dei vincoli - Aree non idonee			FORMATO: A0	SCALA: Varie	SCALA PLOT: 1:1
CLASSIFICAZIONE:			FOGLIO: 2 di 5	FOGLIO:	
CAMPUS DI UTILIZZO:			TITOLO: Carta dei vincoli Aree non idonee		
VALIDAZIONE			CODICE GRE		
VERIFICATA DA: F. Specchia			GRE.EEC.D.26.IT.W.15066.00.077.00		
COLLABORATORI:			GRE.EEC.D.26.IT.W.15066.00.077.00		

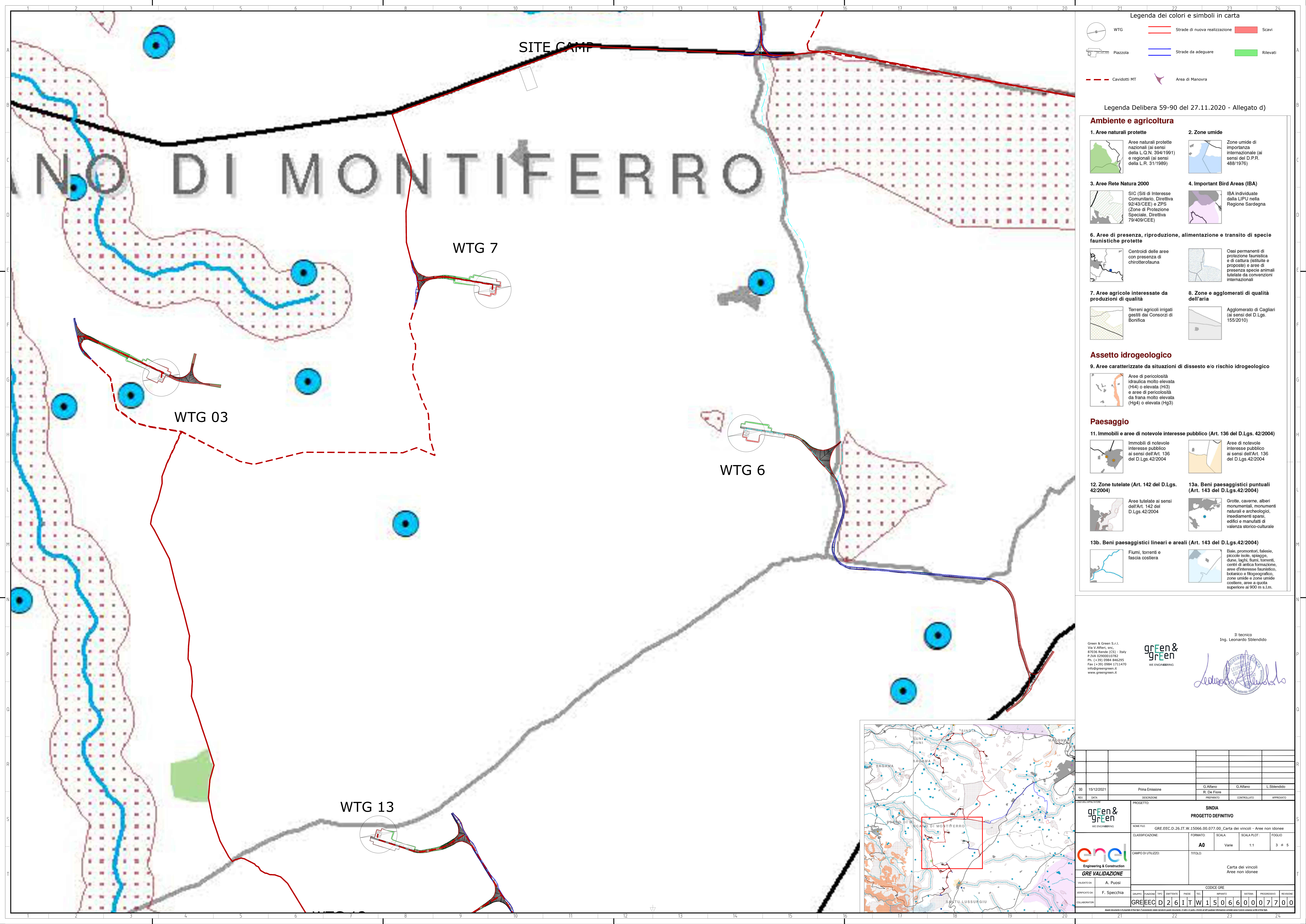

Legenda dei colori e simboli in carta

	WTG		Strade di nuova realizzazione		Scavi
	Piazzola		Strade da adeguare		Rilevati
	Cavidotti MT		Area di Manovra		

Legenda Delibera 59-90 del 27.11.2020 - Allegato d)

Ambiente e agricoltura

<p>1. Aree naturali protette</p> <p>Aree naturali protette nazionali (ai sensi della L.N. 394/1991) e regionali (ai sensi della L.R. 31/1989)</p>	<p>2. Zone umide</p> <p>Zone umide di importanza internazionale (ai sensi del D.P.R. 488/1976)</p>
<p>3. Aree Rete Natura 2000</p> <p>SIC (Siti di Interesse Comunitario, Direttiva 92/43/CEE) e ZPS (Zone di Protezione Speciale, Direttiva 79/409/CEE)</p>	<p>4. Important Bird Areas (IBA)</p> <p>IBA individuate dalla LIPU nella Regione Sardegna</p>
<p>6. Aree di presenza, riproduzione, alimentazione e transito di specie faunistiche protette</p> <p>Centroidi delle aree con presenza di chiroterofauna</p>	<p>Oasi permanenti di protezione faunistica e di cattura (istituite e proposte) e aree di presenza specie animali tutelate da convenzioni internazionali</p>
<p>7. Aree agricole interessate da produzioni di qualità</p> <p>Terreni agricoli irrigati gestiti dai Consorzi di Bonifica</p>	<p>8. Zone e agglomerati di qualità dell'aria</p> <p>Agglomerato di Cagliari (ai sensi del D.Lgs. 155/2010)</p>

Assetto idrogeologico

9. Aree caratterizzate da situazioni di dissesto e/o rischio idrogeologico

Aree di pericolosità idraulica molto elevata (H4) o elevata (H3) e aree di pericolosità da frana molto elevata (Hg4) o elevata (Hg3)

Paesaggio

11. Immobili e aree di notevole interesse pubblico (Art. 136 del D.Lgs. 42/2004)

Immobili di notevole interesse pubblico ai sensi dell'Art. 136 del D.Lgs. 42/2004

Aree di notevole interesse pubblico ai sensi dell'Art. 136 del D.Lgs. 42/2004

12. Zone tutelate (Art. 142 del D.Lgs. 42/2004)

Aree tutelate ai sensi dell'Art. 142 del D.Lgs. 42/2004

13a. Beni paesaggistici puntuali (Art. 143 del D.Lgs. 42/2004)

Grotte, caverne, alberi monumentali, monumenti naturali e archeologici, insediamenti sparsi, edifici e manufatti di valenza storico-culturale

13b. Beni paesaggistici lineari e areali (Art. 143 del D.Lgs. 42/2004)

Fiumi, torrenti e fascia costiera

Baie, promontori, falesie, piccole isole, spiagge, dune, laghi, fiumi, torrenti, centri di antica formazione, aree d'interesse faunistico, botanico e fitogeografico, zone umide e zone umide costiere, aree a quota superiore ai 900 m s.l.m.

Green & Green S.r.l.
Via V. Affari, snc,
87036 Rende (CS) - Italy
P.IVA 02500010782
Ph. (+39) 0984 846295
Fax (+39) 0984 1214470
info@greengreen.it
www.greengreen.it

green & green
VE ENVIROBENED

Il tecnico
Ing. Leonardo Sblendido

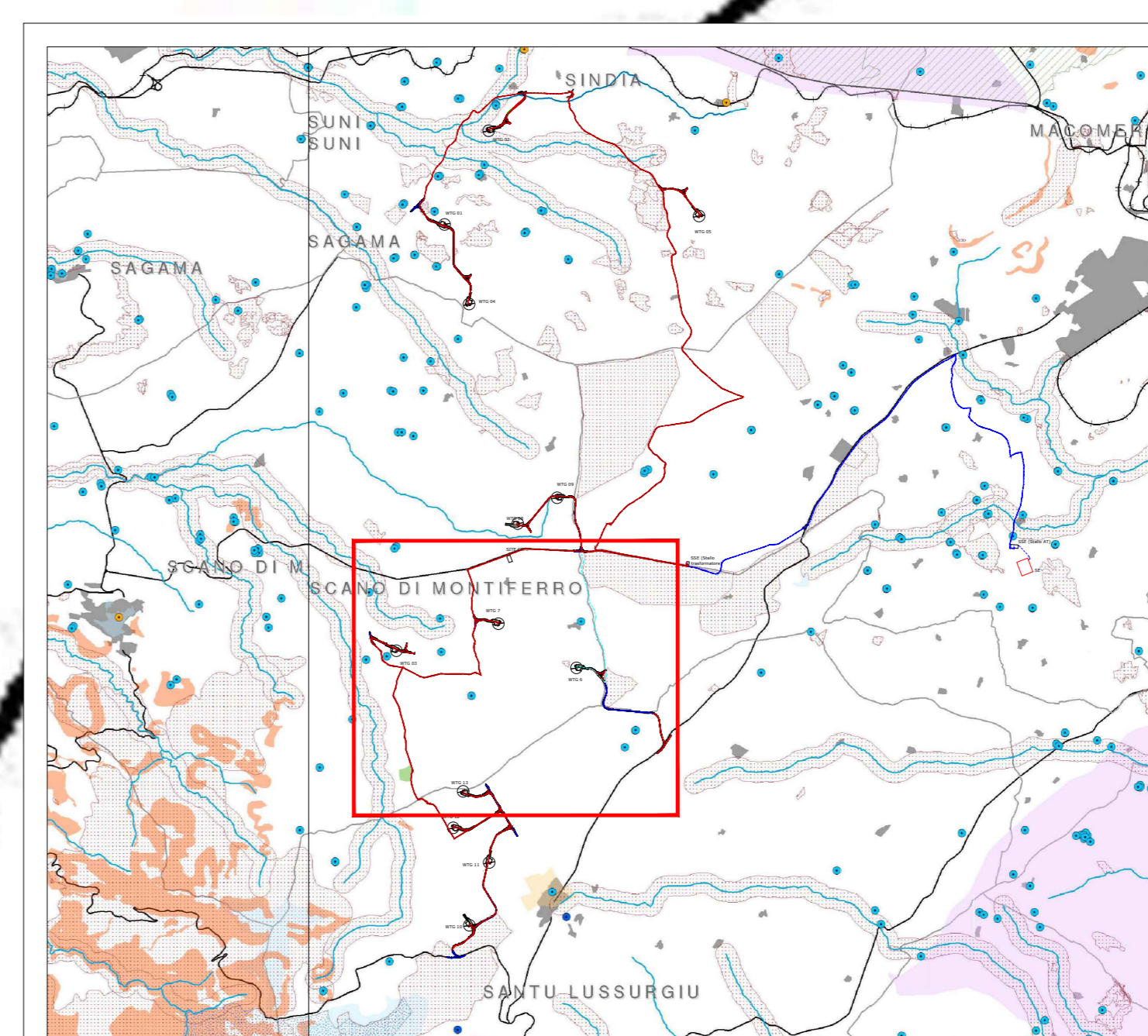

00	15/12/2021	Prima Emissione	G. Alfano	G. Alfano	L. Sblendido
REV.	DATA	DESCRIZIONE	PREPARATO	CONTROLLATO	APPROVATO
PROGETTO			SINDIA PROGETTO DEFINITIVO		
NOME FILE			GRE.EEC.D.26.IT.W.15066.00.077.00_Carta dei vincoli - Aree non idonee		
CLASSIFICAZIONE		FORMATO	SCALA	SCALA PLOT	FOGLIO
		A0	Varie	1:1	3 di 5
CAMPO DI UTILIZZO			TITOLO		
			Carta dei vincoli Aree non idonee		
VALIDAZIONE			CODICE GRE		
VERIFICATA DA			GRE.EEC.D.26.IT.W.15066.00.077.00		
COLLABORATORI					

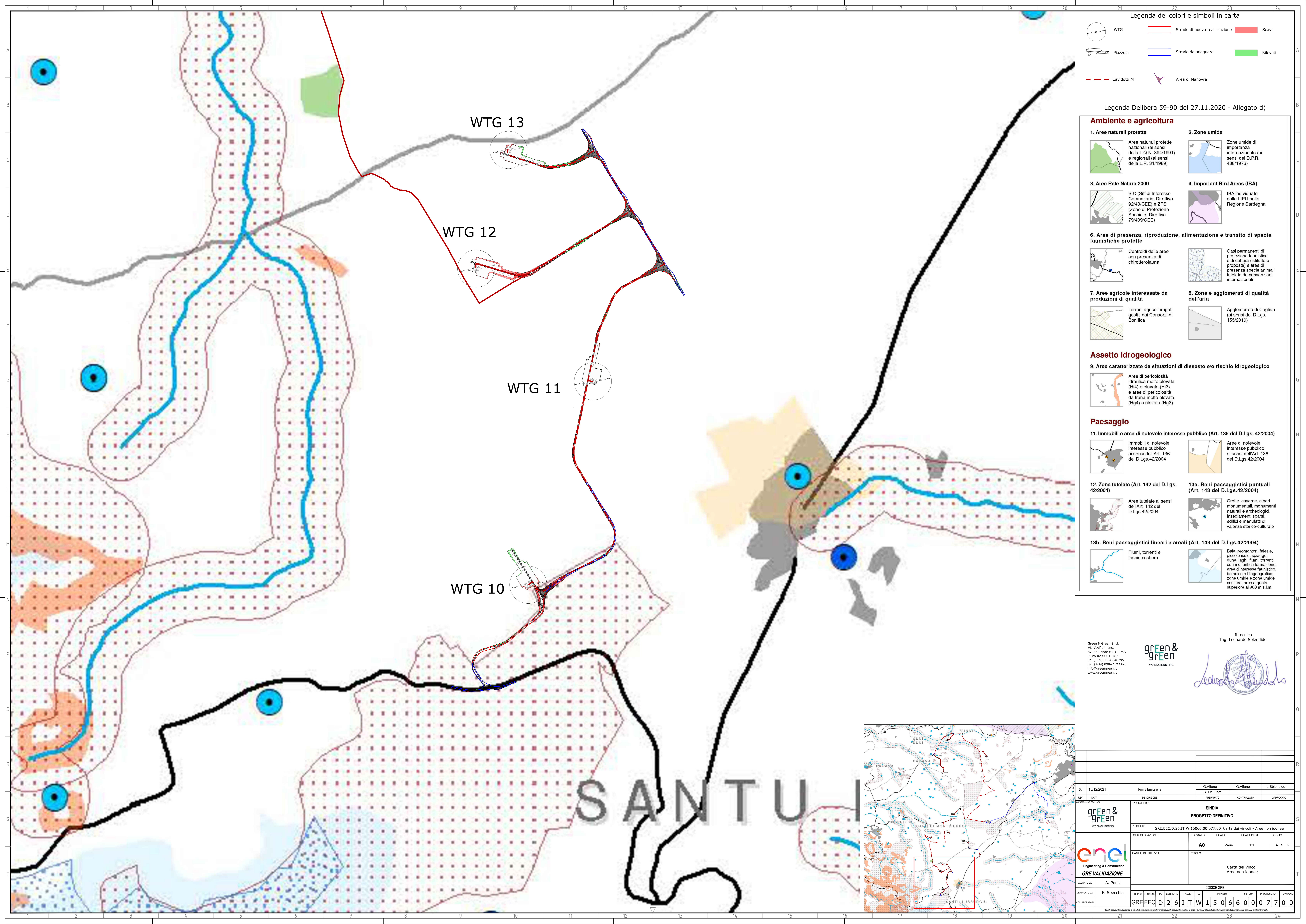

Legenda dei colori e simboli in carta

- WTG
- Piazzola
- Cavidotti MT
- Strade di nuova realizzazione
- Strade da adeguare
- Area di Manovra
- Scavi
- Rilevati

Legenda Delibera 59-90 del 27.11.2020 - Allegato d)

Ambiente e agricoltura

- Aree naturali protette**
Aree naturali protette nazionali (ai sensi della L.O.N. 394/1991) e regionali (ai sensi della L.R. 31/1989)
- Zone umide**
Zone umide di importanza internazionale (ai sensi del D.P.R. 488/1976)
- Aree Rete Natura 2000**
SIC (Siti di Interesse Comunitario, Direttiva 92/43/CEE) e ZPS (Zone di Protezione Speciale, Direttiva 79/409/CEE)
- Important Bird Areas (IBA)**
IBA individuate dalla LIPU nella Regione Sardegna
- Aree di presenza, riproduzione, alimentazione e transito di specie faunistiche protette**
Centroidi delle aree con presenza di chirotterofauna
- Aree agricole interessate da produzioni di qualità**
Terreni agricoli irrigati gestiti dai Consorzi di Bonifica
- Zone e agglomerati di qualità dell'aria**
Agglomerato di Cagliari (ai sensi del D.Lgs. 155/2010)

Assetto idrogeologico

- Aree caratterizzate da situazioni di dissesto e/o rischio idrogeologico**
Aree di pericolosità idraulica molto elevata (H4) o elevata (H3) e aree di pericolosità da frana molto elevata (Hg4) o elevata (Hg3)

Paesaggio

- Immobili e aree di notevole interesse pubblico (Art. 136 del D.Lgs. 42/2004)**
Immobili di notevole interesse pubblico ai sensi dell'Art. 136 del D.Lgs. 42/2004
- Zone tutelate (Art. 142 del D.Lgs. 42/2004)**
Aree tutelate ai sensi dell'Art. 142 del D.Lgs. 42/2004
- Beni paesaggistici puntuali (Art. 143 del D.Lgs. 42/2004)**
Grotte, caverne, alberi monumentali, monumenti naturali e archeologici, insediamenti sparsi, edifici e manufatti di valenza storico-culturale
- Beni paesaggistici lineari e areali (Art. 143 del D.Lgs. 42/2004)**
Baie, promontori, falesie, piccole isole, spiagge, dune, laghi, fiumi, torrenti, centri di antica formazione, aree d'interesse faunistico, botanico e fitogeografico, zone umide e zone umide costiere, aree a quota superiore ai 900 m s.l.m.

Green & Green S.r.l.
Via V. Affari, snc,
81036 Rendè (CS) - Italy
P.IVA 02500010782
Ph. (+39) 0984 846295
Fax (+39) 0984 1714470
info@greengreen.it
www.greengreen.it

green & green
VIA ENVIRONMENT

Il tecnico
Ing. Leonardo Sblendido

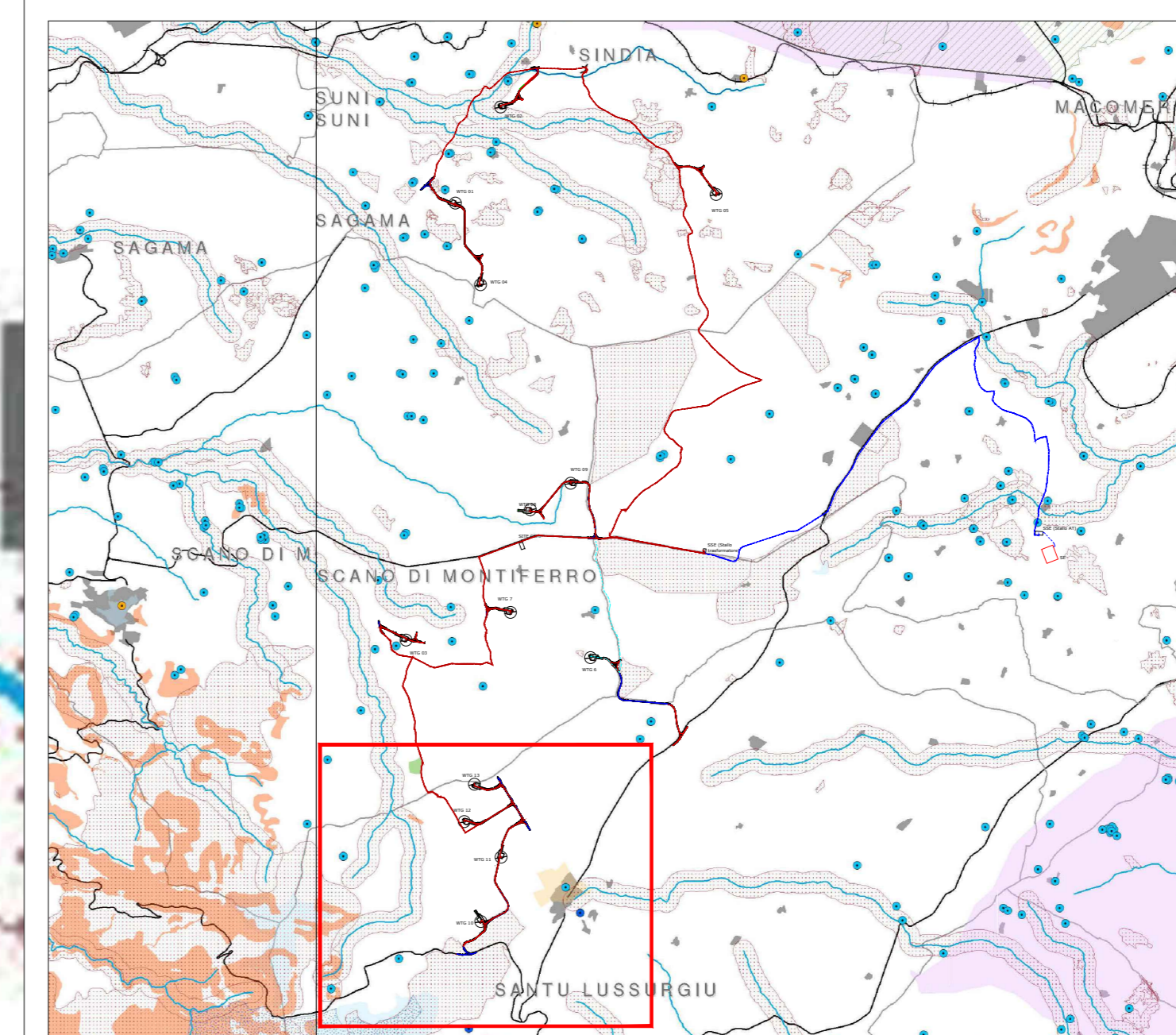

00	15/12/2021	Prima Emissione	G. Alfano	G. Alfano	L. Sblendido
REV	DATA	DESCRIZIONE	PREPARATO	CONTROLLATO	APPROVATO
PROGETTO			SINDIA PROGETTO DEFINITIVO		
NOME FILE			GRE.EEC.D.26.IT.W.15066.00.077.00_Carta dei vincoli - Aree non idonee		
CLASSIFICAZIONE		FORMATO	SCALA	SCALA PLOT	FOGLIO
		A0	Varie	1:1	4 di 5
CAMPO DI UTILIZZO			TITOLO		
			Carta dei vincoli Aree non idonee		
VERIFICATA DA: A. PUOSI					
VERIFICATA DA: F. SPECCHIA					
CODICE GRE					
COLLABORATORI	GERENTE	FUNZIONE	TIPO	ENTRATA IN SERVIZIO	REVISIONE
GRE.EEC	D	2	6	I	T
	W	1	5	0	6
	6	0	0	0	7
	0	0	0	7	7
	0	0	0	7	7

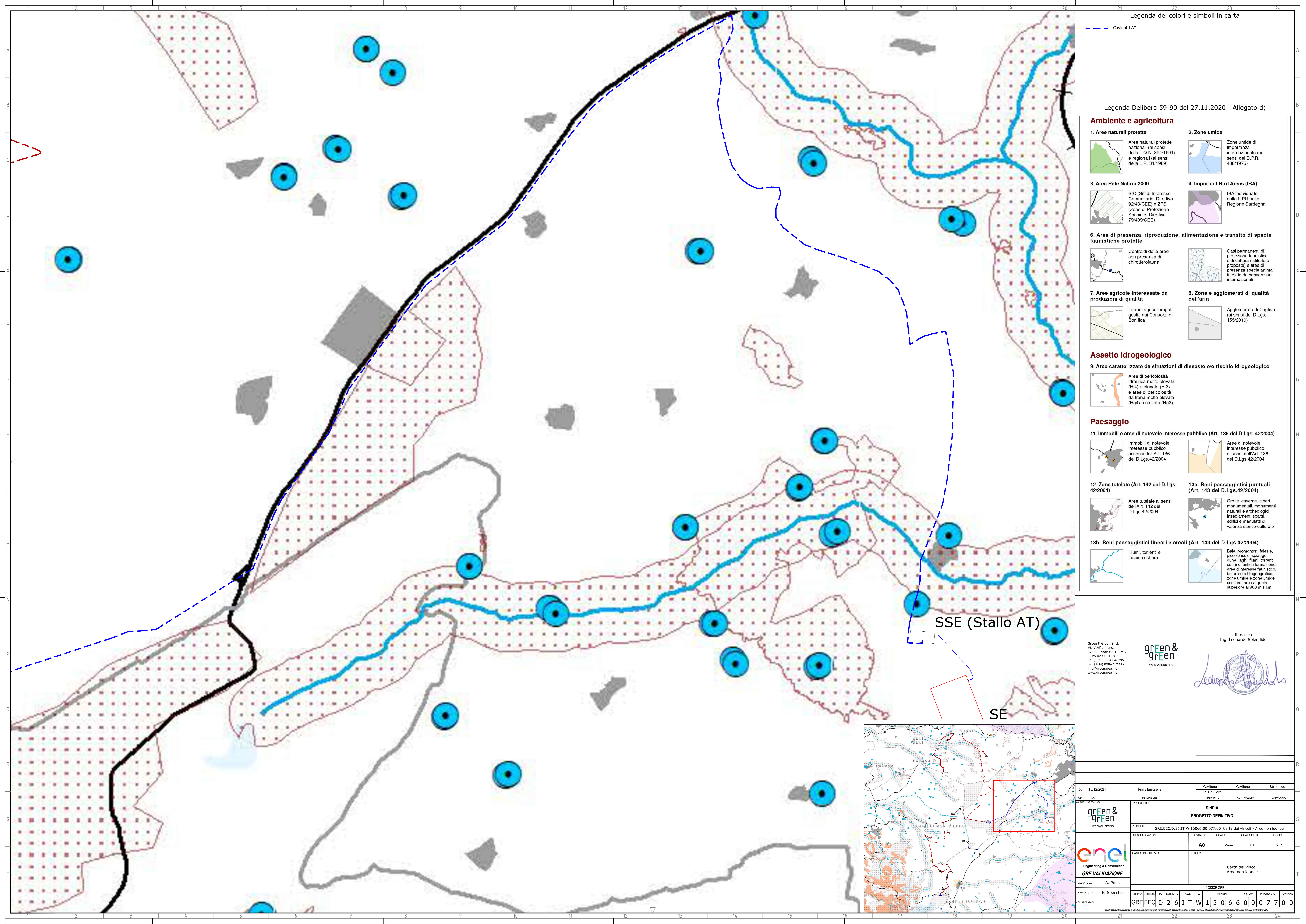

Legenda dei colori e simboli in carta

--- Cavidotti AT

Legenda Delibera 59-90 del 27.11.2020 - Allegato d)



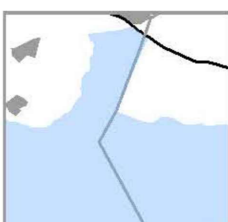
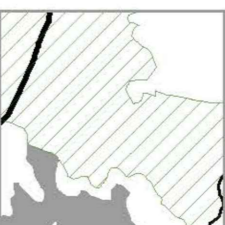
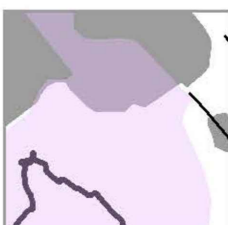
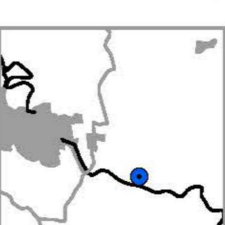
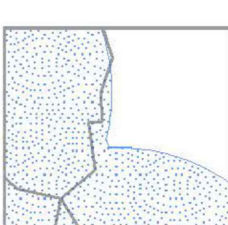
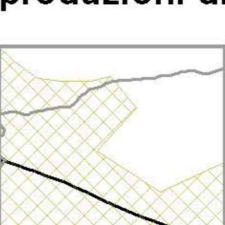
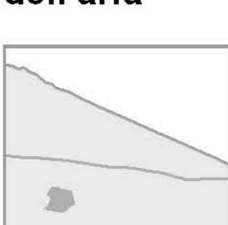

Ambiente e agricoltura

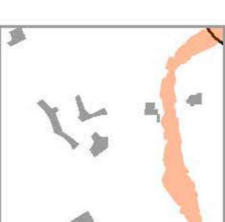
- 1. Aree naturali protette**
 Aree naturali protette nazionali (ai sensi della L. n. 394/1991) e regionali (ai sensi della L.R. 31/1989)
- 2. Zone umide**
 Zone umide di importanza internazionale (ai sensi del D.P.R. 488/1976)
- 3. Aree Rete Natura 2000**
 SIC (Siti di Interesse Comunitario, Direttiva 92/43/CEE) e ZPS (Zone di Protezione Speciale, Direttiva 79/409/CEE)
- 4. Important Bird Areas (IBA)**
 IBA individuate dalla LIPU nella Regione Sardegna
- 6. Aree di presenza, riproduzione, alimentazione e transito di specie faunistiche protette**
 Centroidi delle aree con presenza di chirotterofauna
- 8. Zone e agglomerati di qualità dell'aria**
 Casi permanenti di protezione faunistica e di cattura (istituite e proposte) e aree di presenza specie animali tutelate da convenzioni internazionali
- 7. Aree agricole interessate da produzioni di qualità**
 Terreni agricoli irrigati gestiti dai Consorzi di Bonifica
- 8. Zone e agglomerati di qualità dell'aria**
 Agglomerato di Cagliari (ai sensi del D.Lgs. 155/2010)

Assetto idrogeologico

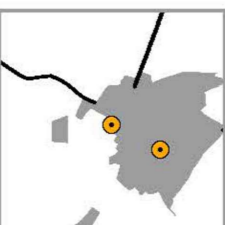
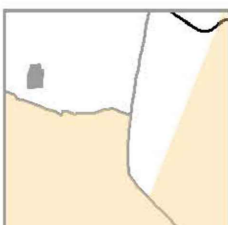
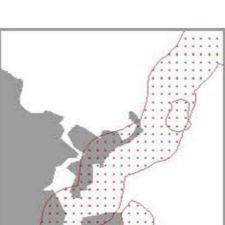
- 9. Aree caratterizzate da situazioni di dissesto e/o rischio idrogeologico**
 Aree di pericolosità idraulica molto elevata (H4) o elevata (H3) e aree di pericolosità da frana molto elevata (Hg4) o elevata (Hg3)

Paesaggio

- 11. Immobili e aree di notevole interesse pubblico (Art. 136 del D.Lgs. 42/2004)**
 Immobili di notevole interesse pubblico ai sensi dell'Art. 136 del D.Lgs. 42/2004
- 13a. Beni paesaggistici puntuali (Art. 143 del D.Lgs. 42/2004)**
 Aree di notevole interesse pubblico ai sensi dell'Art. 136 del D.Lgs. 42/2004
- 12. Zone tutelate (Art. 142 del D.Lgs. 42/2004)**
 Aree tutelate ai sensi dell'Art. 142 del D.Lgs. 42/2004
- 13a. Beni paesaggistici puntuali (Art. 143 del D.Lgs. 42/2004)**
 Grotte, caverne, alberi monumentali, monumenti naturali e archeologici, insediamenti sparsi, edifici e manufatti di valenza storico-culturale
- 13b. Beni paesaggistici lineari e areali (Art. 143 del D.Lgs. 42/2004)**
 Fiumi, torrenti e fascia costiera
- 13b. Beni paesaggistici lineari e areali (Art. 143 del D.Lgs. 42/2004)**
 Baie, promontori, falesie, piccole isole, spiagge, dune, laghi, fiumi, torrenti, centri di antica formazione, aree d'interesse faunistico, botanico e fitogeografico, zone umide e zone umide costiere, aree a quota superiore ai 900 m s.l.m.

SSE (Stallo AT)

SE

Green & Green S.r.l.
Via V. Affari, snc,
81036 Rendè (CS) - Italy
P.IVA 02006010782
Ph. (+39) 0984 846295
Fax (+39) 0984 1714470
info@greengreen.it
www.greengreen.it

green & green
WE ENGINEERING

Il tecnico
Ing. Leonardo Sblendido

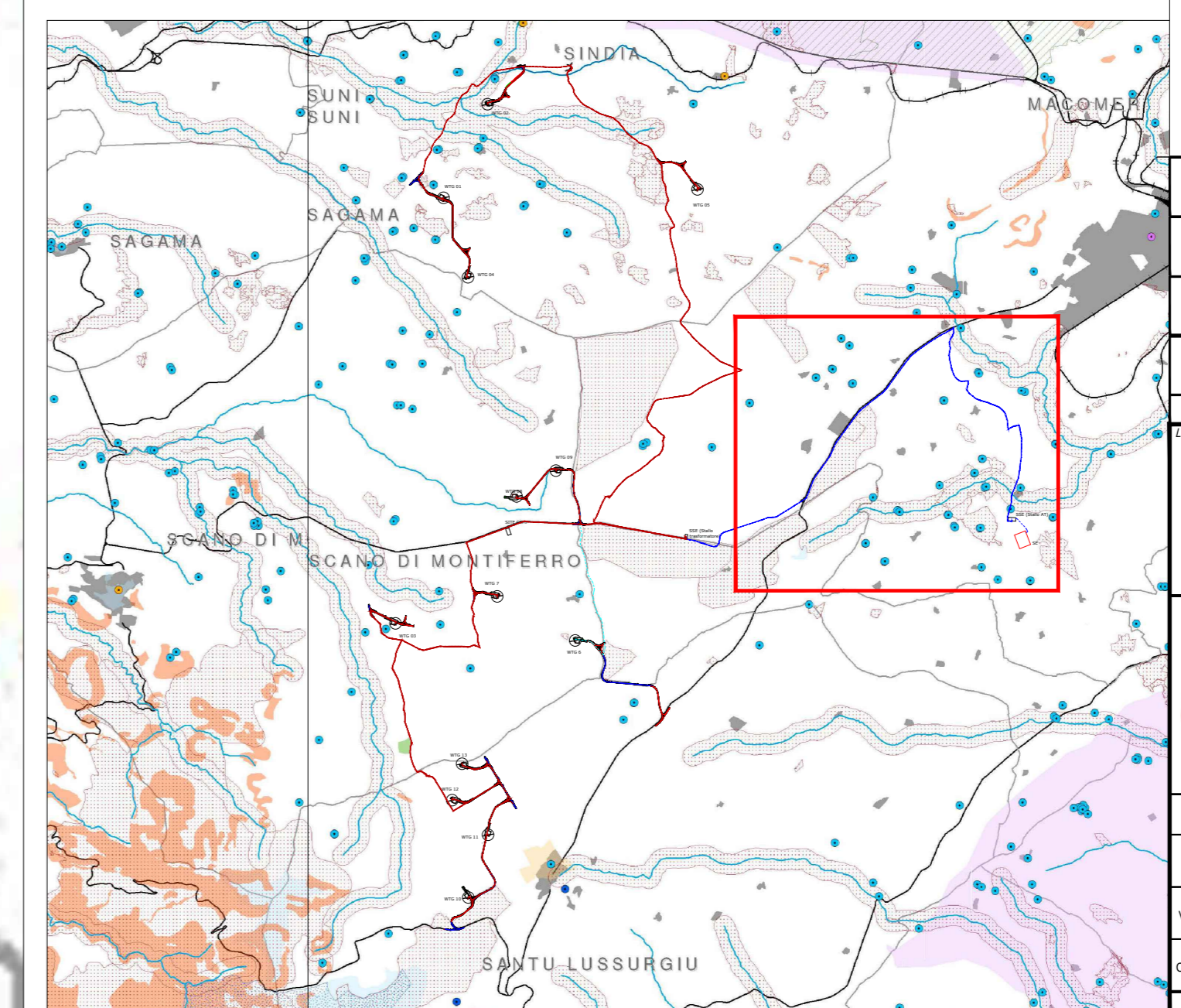
00	15/12/2021	Prima Emissione	G. Alfano	G. Alfano	L. Sblendido
REV.	DATA	DESCRIZIONE	PREPARATO	CONTROLLATO	APPROVATO
PROGETTO			SINDIA PROGETTO DEFINITIVO		
NOME FILE			GRE.EEC.D.26.IT.W.15066.00.077.00_Carta dei vincoli - Aree non idonee		
CLASSIFICAZIONE		FORMATO	SCALA	SCALA PLOT	FOGLIO
		A0	Varie	1:1	5 di 5
CAMPO DI UTILIZZO			TITOLO		
			Carta dei vincoli Aree non idonee		
VERIFICATA A. Puosi					
VERIFICATA F. Specchia					
CODICE GRE					
GRE	EEC	D	26	IT	W
1	5	0	6	6	0
0	0	0	0	7	7
00					