

- WTG
- Piazzola
- Caviddoti MT
- Strade di nuova realizzazione
- Strade da adeguare
- Sottostazione (Stallo Trasformatore)

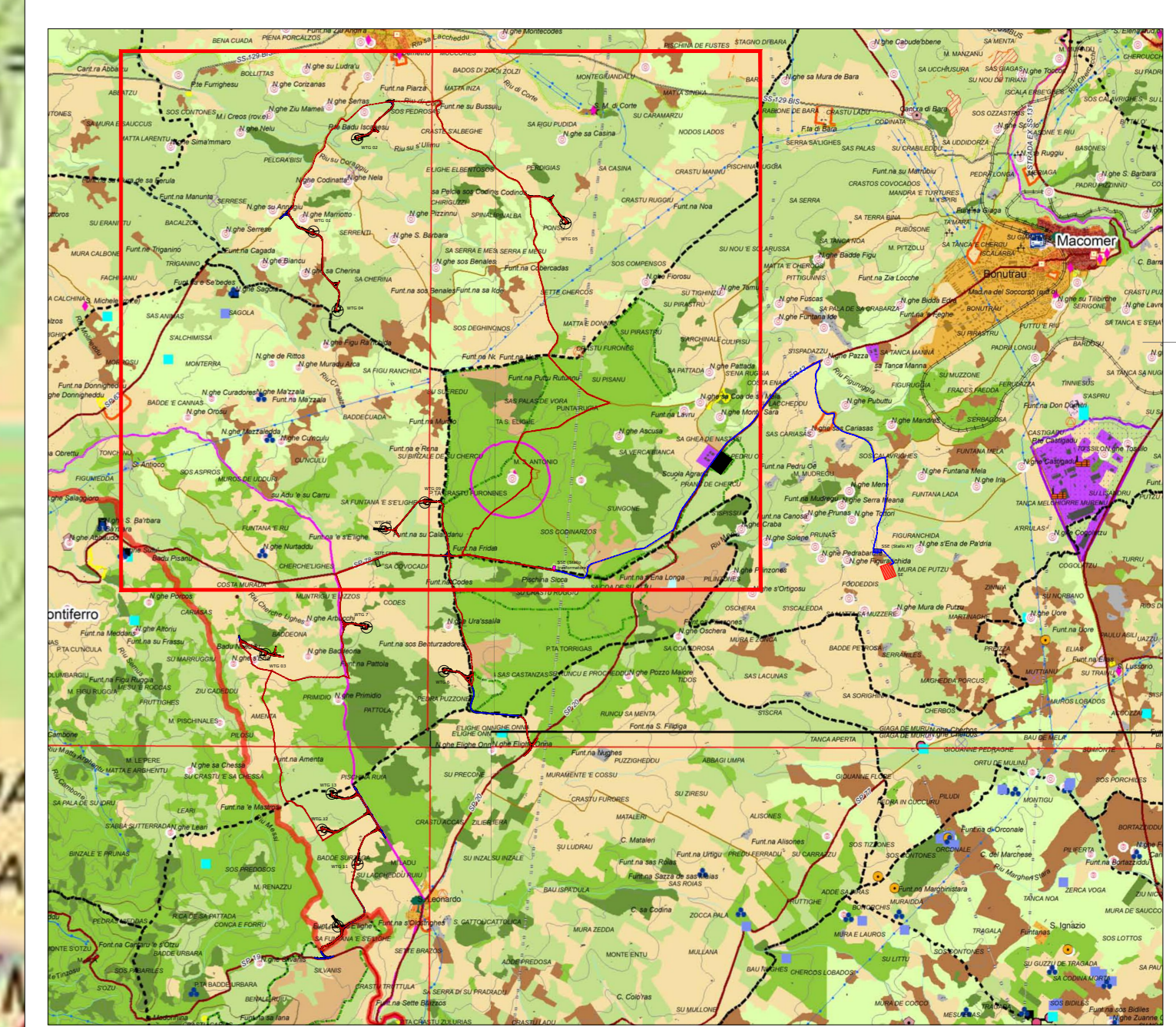

Il tecnico
Ing. Leonardo Splendido

Green & Green S.r.l.
Via V. Alfieri, snc,
07030 Rocca (CS) - Italy
P.IVA 02900010782
Ph. (+39) 0984 846295
Fax (+39) 0984 2714470
info@greengreen.it
www.greengreen.it

REV.	DATA	DESCRIZIONE	PREPARATO	CONTROLLATO	APPROVATO
00	15/12/2021	Prima Emissione	G. Alfano	G. Alfano	L. Splendido
PROGETTO			SINDIA PROGETTO DEFINITIVO		
NOME FILE		GRE.EEC.D.26.IT.W.15066.00.000.00.PIANO PAESAGGISTICO TERRITORIALE REGIONALE			
CLASSIFICAZIONE	FORMATO	SCALA	SCALA PLOT	FOGLIO	
A0	1:10000	1:1	1 di 4		
CAMPO DI UTILIZZO		TITOLO			
PIANO PAESAGGISTICO TERRITORIALE REGIONALE		PIANO PAESAGGISTICO TERRITORIALE REGIONALE			
VALIDAZIONE	CODICE GRE				
VERIFICATA DA	GRUPPO	FUNZIONE	TIPO	ENTITAVE	FASE
F. Specchia	GRE	EEC	D	26	ITW
COLLABORATORI	15066000000008000				

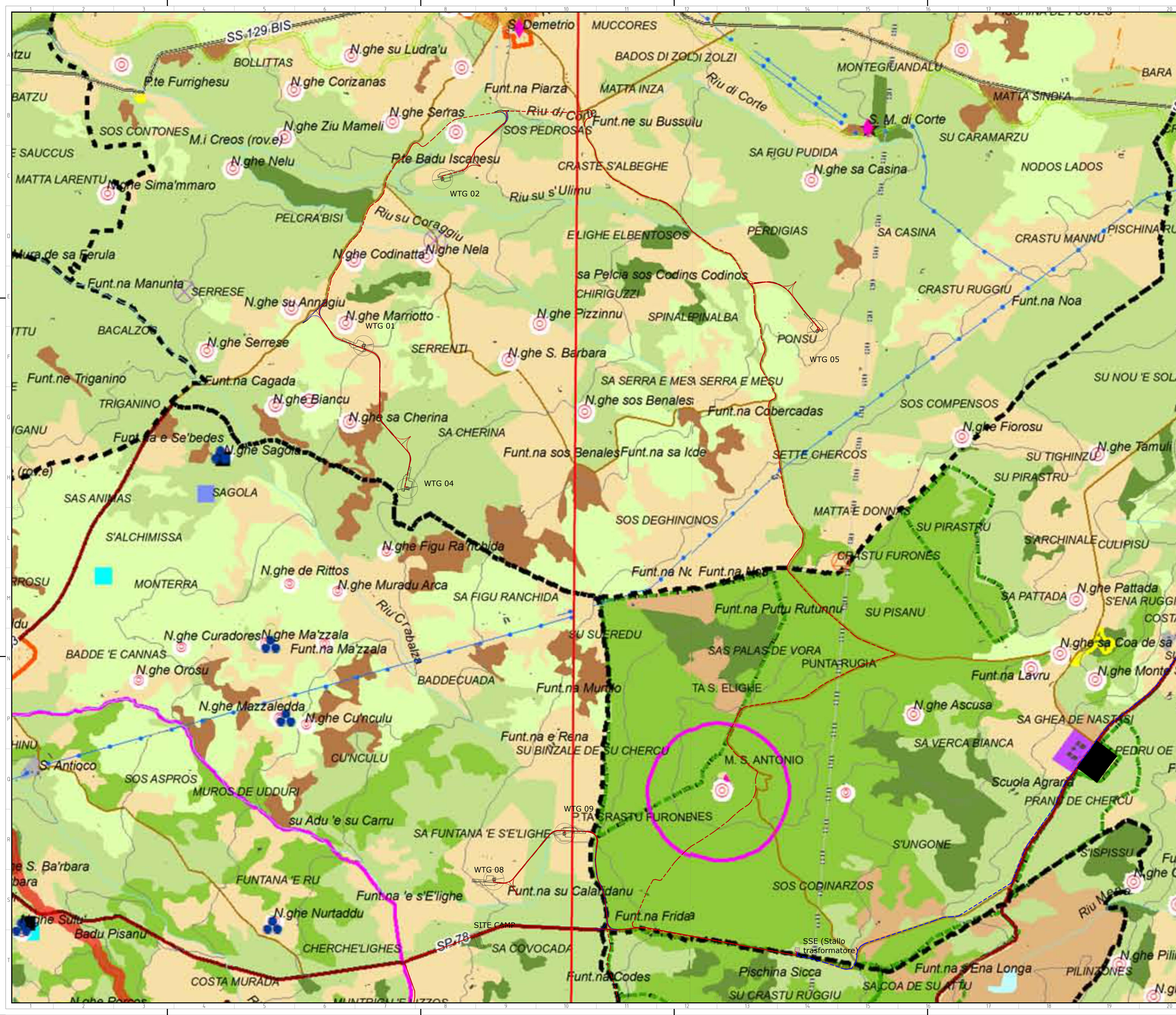



Legenda dei colori e simboli in carta

- WTG
- Piazzola
- Cavdotti MT
- Strade di nuova realizzazione
- Strade da adeguare
- Sottostazione (Stallo Trasformatore)
- Site Camp

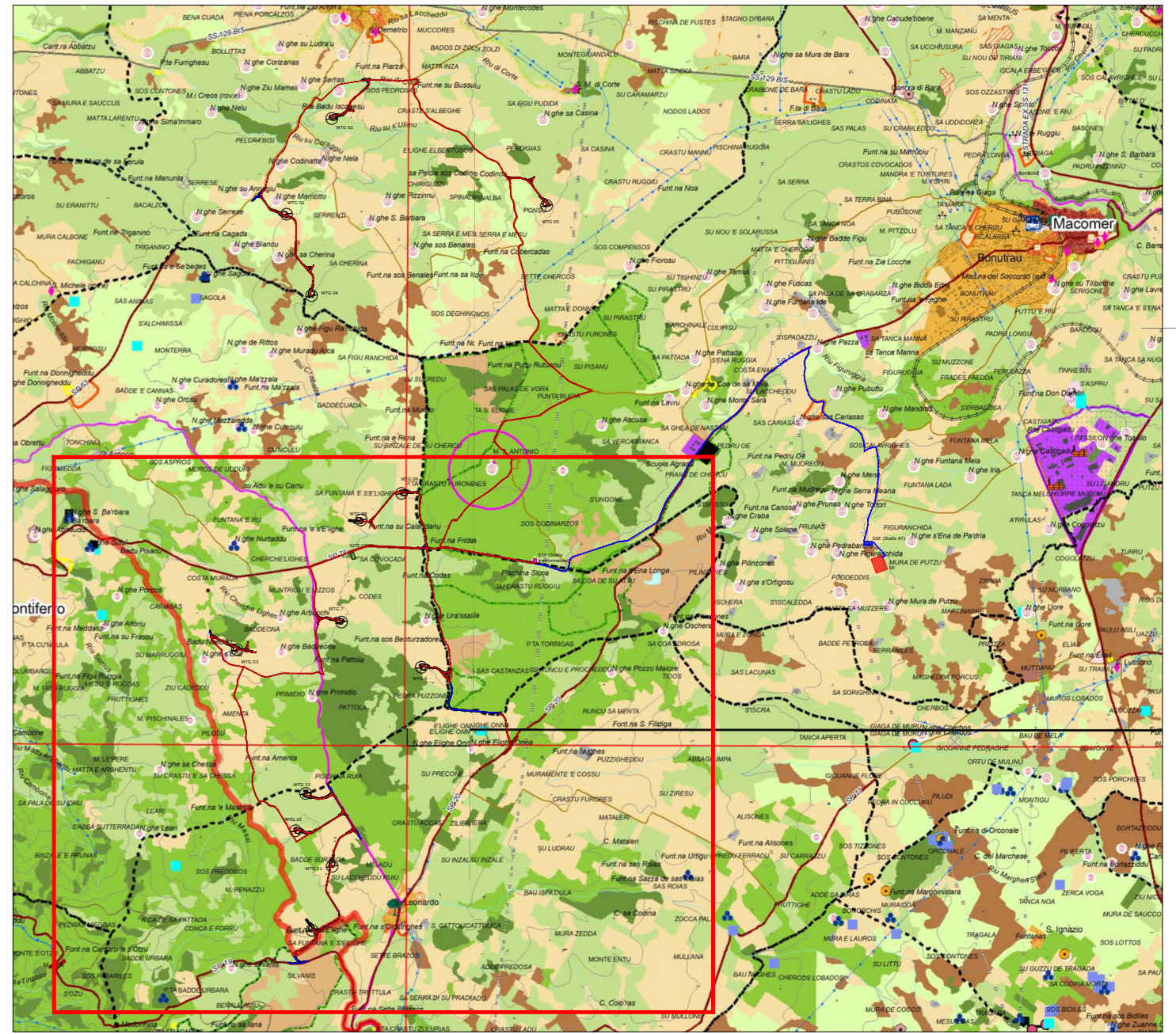

Green & Green S.r.l.
Via V. Alfieri, snc,
07030 Roncole (CS) - Italy
P.IVA 02500010782
Ph. (+39) 0984 846295
Fax (+39) 0984 271440
info@greenandgreen.it
www.greenandgreen.it

Il tecnico
Ing. Leonardo Splendido

00	15/12/2021	Prima Emissione	G. Alfano	G. Alfano	L. Splendido
REV.	DATA	DESCRIZIONE	PREPARATO	CONTROLLATO	APPROVATO
PROGETTO			SINDIA PROGETTO DEFINITIVO		
NOME FILE		GRE.EEC.D.26.IT.W.15066.00.080.00.PIANO PAESAGGISTICO TERRITORIALE REGIONALE			
CLASSIFICAZIONE		FORMATO	SCALA	SCALA PLOT	FOGLIO
		A0	1:10000	1:1	2 di 4
CAMPO DI UTILIZZO		TITOLO PIANO PAESAGGISTICO TERRITORIALE REGIONALE			
VALIDATA DA		A. Puosi			
VERIFICATA DA		F. Specchia			
COLLABORATORI		GRE.EEC.D.26.IT.W.15066.00.080.00			

enel
Engineering & Construction
GRE VALIDAZIONE

VALIDATA DA: A. Puosi
VERIFICATA DA: F. Specchia

PROGETTO: SINDIA PROGETTO DEFINITIVO
NOME FILE: GRE.EEC.D.26.IT.W.15066.00.080.00.PIANO PAESAGGISTICO TERRITORIALE REGIONALE
CLASSIFICAZIONE: REGIONALE
FORMATO: A0
SCALA: 1:10000
SCALA PLOT: 1:1
FOGLIO: 2 di 4
CAMPO DI UTILIZZO: TITOLO
PIANO PAESAGGISTICO TERRITORIALE REGIONALE
VALIDATA DA: A. Puosi
VERIFICATA DA: F. Specchia
COLLABORATORI: GRE.EEC.D.26.IT.W.15066.00.080.00

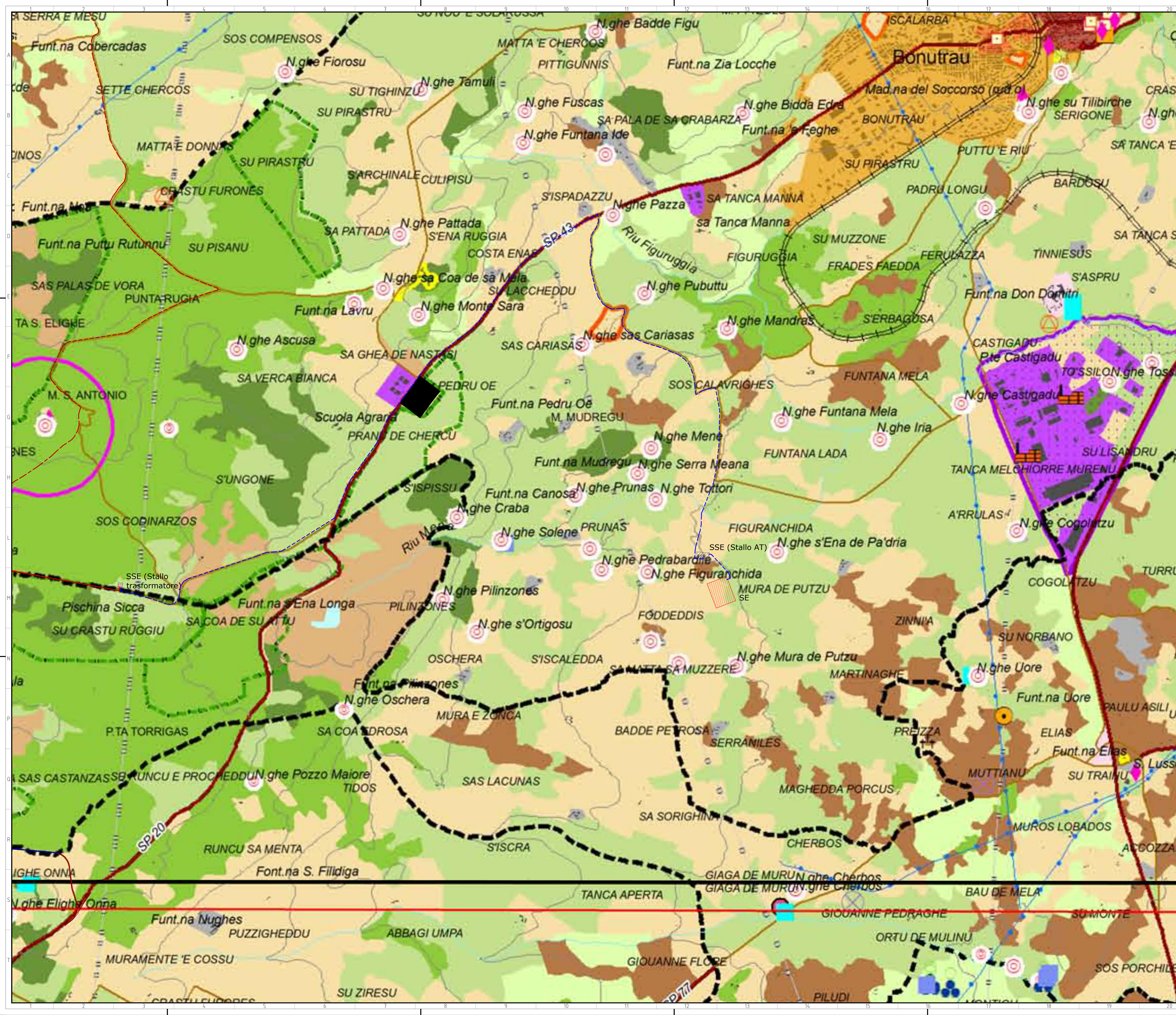

Legenda dei colori e simboli in carta

- WTG
- Piazzola
- Cavidotti MT
- Cavidotti AT
- Strade di nuova realizzazione
- Strade da adeguare
- Futura Stazione Elettrica (SE) di Trasformazione 380/150 kV di Tema
- Sottostazione (Stallo AT)

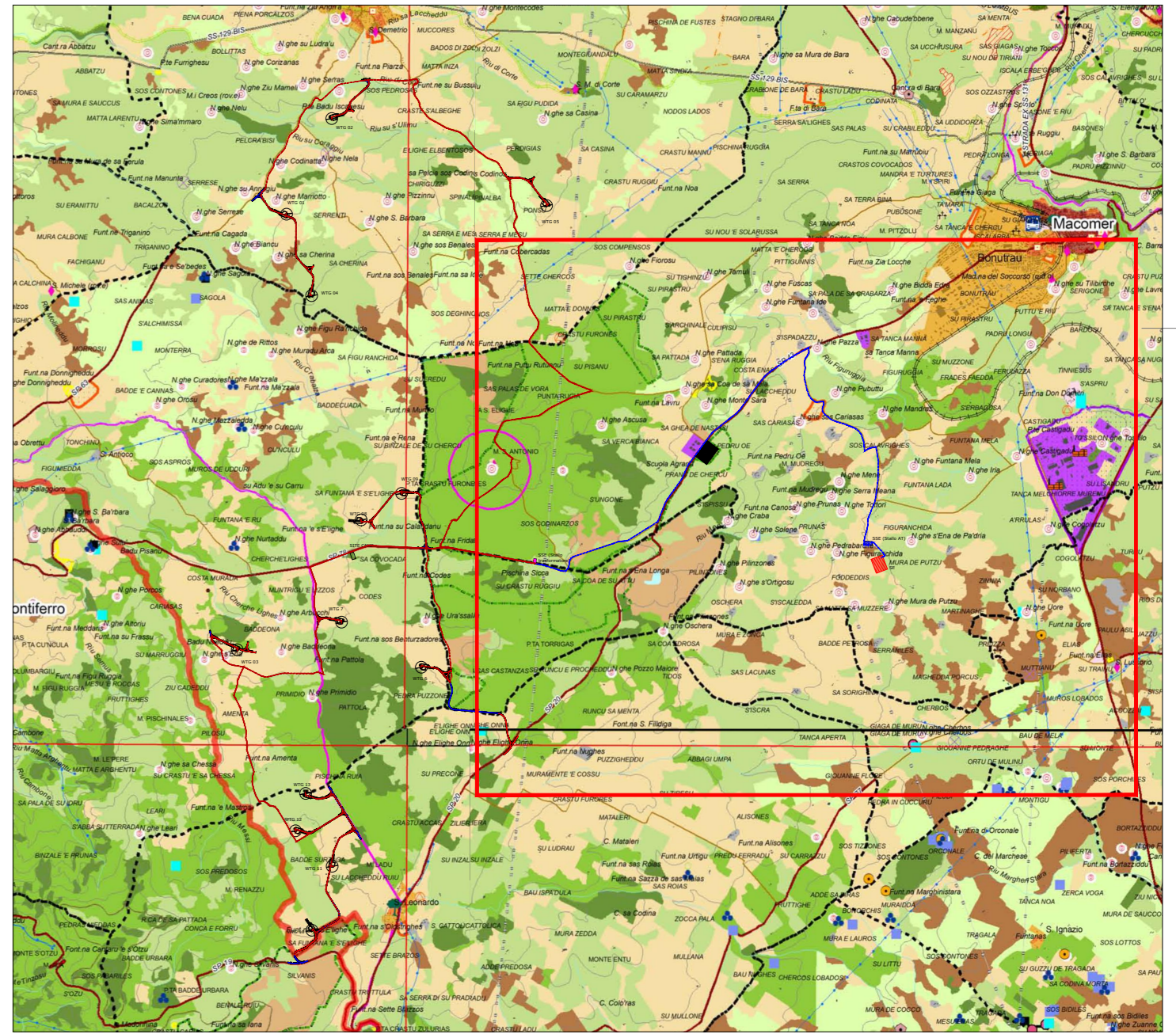

Green & Green S.r.l.
Via V. Affari, snc
87030 Ronde (CS) - Italy
P.IVA 02900010782
Ph. (+39) 0984 846295
Fax (+39) 0984 271470
info@green.it
www.green.it

Il tecnico
Ing. Leonardo Sblendido

00	15/12/2021	Prima Emissione	G. Alfano	G. Alfano	L. Sblendido
REV.	DATA	DESCRIZIONE	PREPARATO	CONTROLLATO	APPROVATO
PROGETTO			SINDIA PROGETTO DEFINITIVO		
NOME FILE			GRE.EEC.D.26.IT.W.15066.00.000.00.PIANO.PAESAGGISTICO.TERRITORIALE.REGIONALE		
CLASSIFICAZIONE		FORMATO	SCALA	SCALA PLOT	FOGLIO
A0		1:10000	1:1	3 di 4	
CAMPO DI UTILIZZO			TITOLO		
PIANO PAESAGGISTICO TERRITORIALE REGIONALE					
VALIDAZIONE			CODICE GRE		
VERIFICATA			SISTEMA		
COLLABORATORI			PROGRESSIVO		
F. Specchia			08000		
GRE.EEC.D.26.IT.W.15066.00.000.00					

LEGENDA

PIANO PAESAGGISTICO REGIONALE

D.Lgs. 22 gennaio 2004 n.42 e succ. mod. L.R. 25 novembre 2004 n.8

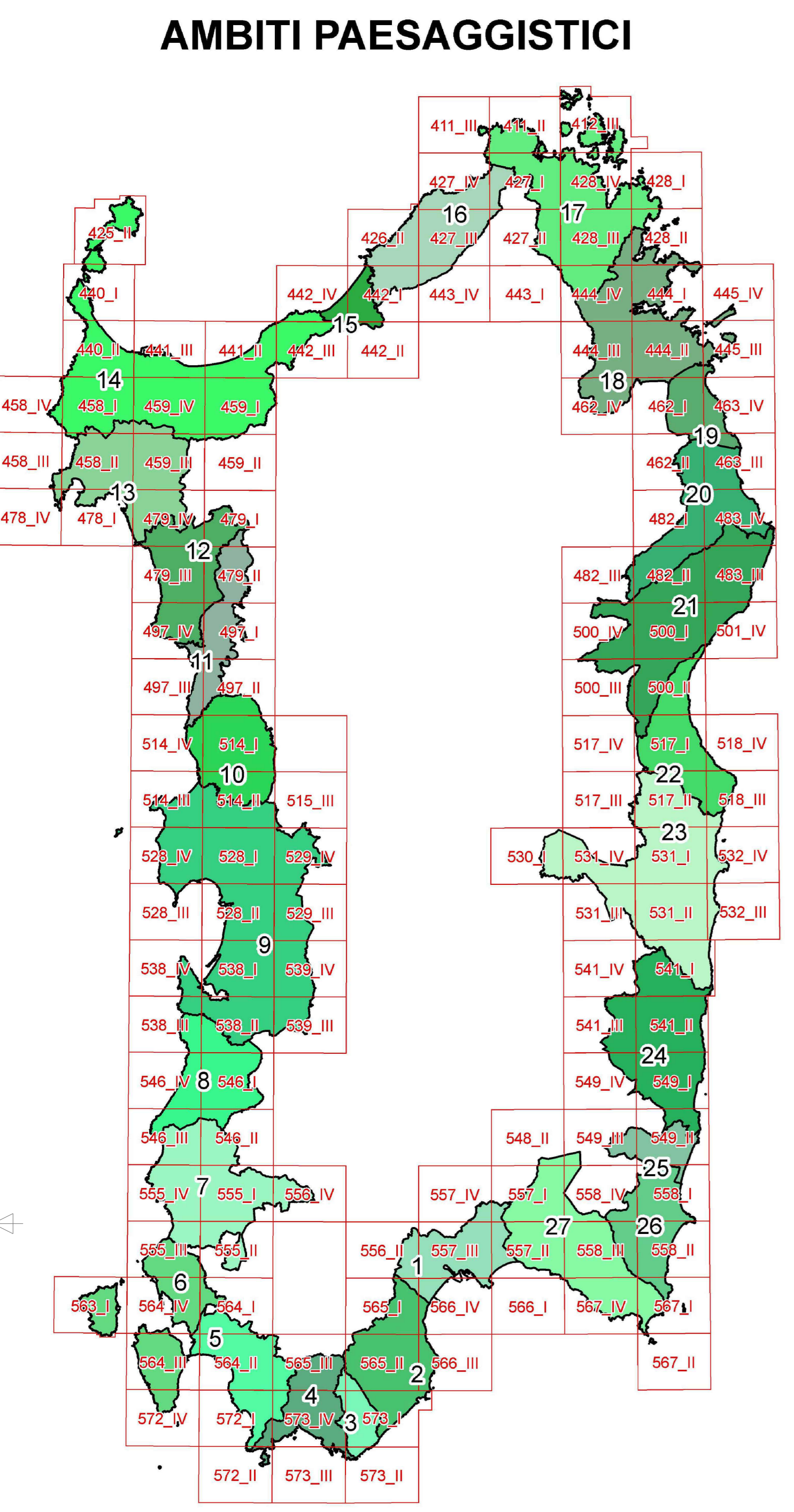

- Golfo di Cagliari
- Nora
- Chia
- Golfo di Teulada
- Anfiteatro del Sulcis
- Carbonia e Isole sulcitane
- Bacino metallifero
- Arburese
- Golfo di Oristano
- Montiferru
- Planargia
- Monteleone
- Alghero
- Golfo dell'Asinara
- Bassa valle del Coghinas
- Gallura costiera nord-occidentale
- Gallura costiera nord-orientale
- Golfo di Olbia
- Budoni-S. Teodoro
- Monte Albo
- Baronia
- Supramonte di Baunei e Dorgali
- Ogliastra
- Salto di Quirra
- Bassa valle del Flumendosa
- Castiadas
- Golfo orientale di Cagliari

Limite dell'ambito

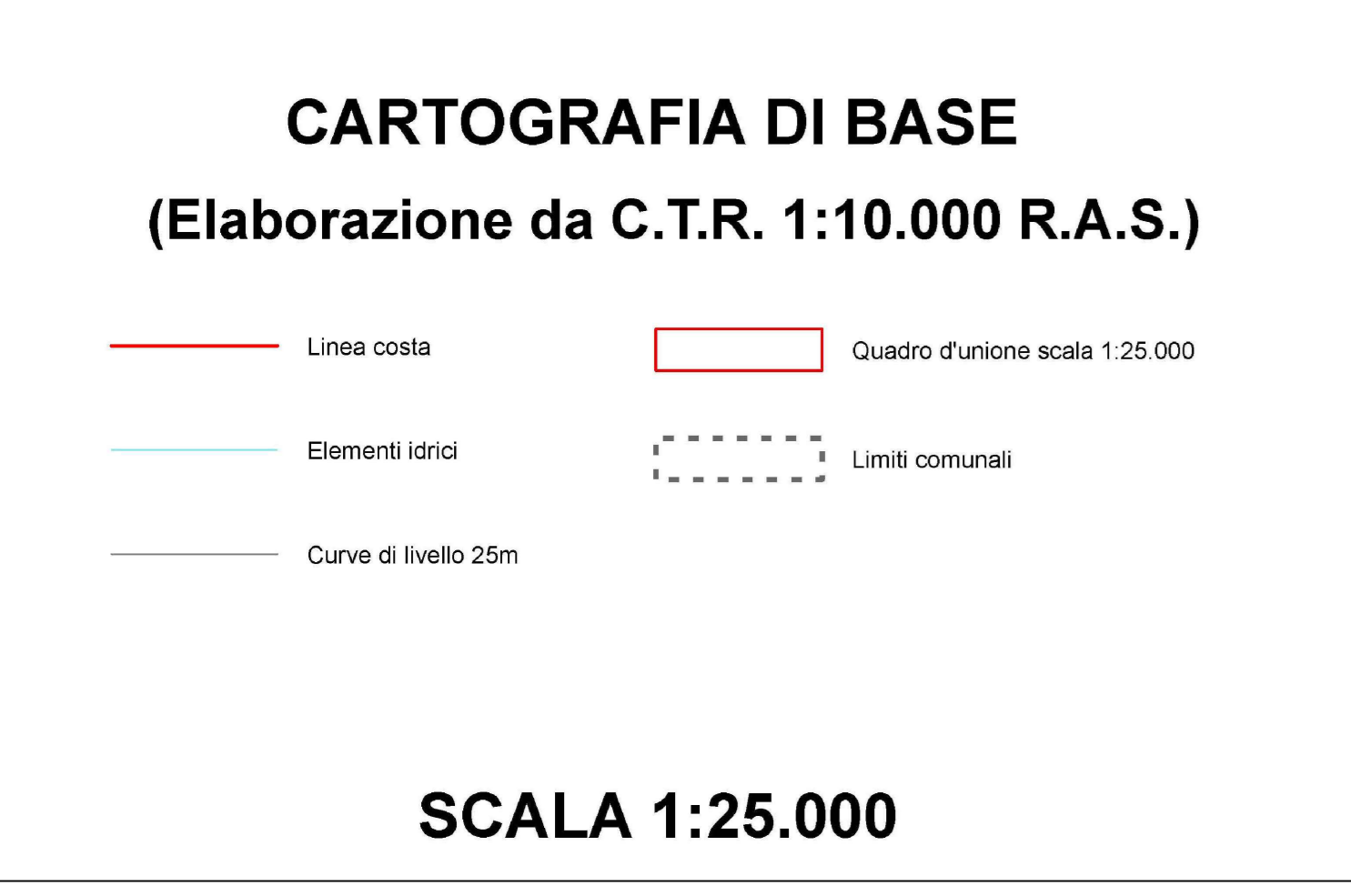

SCALA 1:25.000

ASSETTO AMBIENTALE

BENI PAESAGGISTICI AMBIENTALI EX ART. 143 D.Lgs. N°42/04 e succ. mod.

- Fascia costiera
- Sistemi a baie e promontori, falesie e piccole isole
- Campi dunari e sistemi di spiaggia
- Zone umide costiere
- Aree a quota superiore ai 900 m s.l.m.
- Aree rocciose di cresta
- Laghi naturali, invasi artificiali, stagni, lagune
- Fiumi, torrenti e altri corsi d'acqua
- Praterie e formazioni stepatiche
- Praterie di posidonia oceanica
- Aree di ulteriore interesse naturalistico:
- Aree di notevole interesse faunistico
- Aree di notevole interesse botanico e fitogeografico
- Grotte, caveme
- Alberi monumentali
- Monumenti naturali istituiti l.r. 31/89

BENI PAESAGGISTICI AMBIENTALI EX ART. 142 D.Lgs. N°42/04 e succ. mod.

- Parchi e aree protette nazionali l.q.n. 394/91
- Vulcani
- Boschi e foreste (Art. 2 Comma 6 D.Lgs. 227/01)
- Aree gravate da usi civici

COMPONENTI DI PAESAGGIO CON VALENZA AMBIENTALE

Dalla carta dell'Uso del Suolo 1:25.000

- AREE NATURALI E SUBNATURALI**
 - Vegetazione a macchia e in aree umide
 - Aree con vegetazione rada > 5% e < 40%; formazioni di ripa non arboree; macchia mediterranea; letti di torrenti di ampiezza superiore a 25 m; paludi interne; paludi salmastre; pareti rocciose.
 - Boschi
 - Boschi misti di conifere e latifoglie; boschi di latifoglie.
- AREE SEMINATURALI**
 - Praterie
 - Prati stabili; aree a pascolo naturale; cespuglieti e arbusteti; gariga; aree a ricolonizzazione naturale.
 - Sugherete; castagneti da frutto

AREE AD UTILIZZAZIONE AGRO-FORESTALE

- Culture specializzate e arboree**
 - Vigneti; Frutteti e frutti minori; oliveti; colture temporanee associate all'olivo; colture temporanee associate al vigneto; colture temporanee associate ad altre colture permanenti.
- Impianti boschivi artificiali**
 - Boschi di conifere; Picepiti, saliceti, eucalitteti; altri impianti arborei da legno; arboricoltura con essenze forestali di conifere; aree a ricolonizzazione artificiale.
- Culture erbacee specializzate, aree agroforestali, aree incolte**
 - Seminativi in aree non irrigue; prati artificiali; seminativi semplici e colture orticole a pieno campo; risaie; vivai; colture in serra; sistemi colturali e partecellari complessi; aree prevalentemente occupate da colture agrarie con presenza di spazi naturali importanti; aree agroforestali; aree incolte.

AREE DI INTERESSE NATURALISTICO ISTITUZIONALMENTE TUTELATE

- Siti di interesse comunitario
- Zone di protezione speciale
- Sistema regionale dei parchi, delle riserve e dei monumenti naturali l.r. 31/89
- Oasi permanenti di protezione faunistica
- Aree gestione speciale ente foreste

AREE DI RECUPERO AMBIENTALE

- Siti inquinati
- Aree di rispetto dei siti inquinati
- Siti amianto
- Aree minerarie dismesse

AREE DEGRADATE

- Discariche
- Scavi

ASSETTO STORICO CULTURALE

BENI PAESAGGISTICI EX ART. 136 D.Lgs. N°42/04 e succ. mod.

- VINCOLI**
 - Architettonico
 - Vincoli ex l. 1497/39

BENI PAESAGGISTICI EX ART. 142 D.Lgs. N°42/04 e succ. mod.

- VINCOLI**
 - Archeologico

BENI PAESAGGISTICI EX ART. 143 D.Lgs. N°42/04 e succ. mod.

AREE CARATTERIZZATE DA EDIFICI E MANUFATTI DI VALENZA STORICO - CULTURALE

Aree caratterizzate da presistenze con valenza storico culturale

BENI DI INTERESSE PALEONTOLOGICO

LUOGHI DI CULTO DAL PREISTORICO ALL'ALTO MEDIOEVO

- Circolo megalitico
- Menhir
- Tophet
- Fonte-pozzo
- Tempio

AREE FUNERARIE DAL PREISTORICO ALL'ALTO MEDIOEVO

- Allée couverte
- Domus de janas
- Ipogeo funerario
- Dolmen
- Grotta
- Necropoli
- Tomba
- Cimitero
- Tomba dei giganti
- Betilo
- Sepoltura

INSEDIAMENTI ARCHEOLOGICI DAL PREURAGICO ALL'ETA' MODERNA, COMPREDENTI SIA INSEDIAMENTI TIPO VILLAGGIO, SIA INSEDIAMENTI DI TIPO URBANO, SIA INSEDIAMENTI RURALI

- Abitato
- Cava
- Deposito
- Anfiteatro
- Cisterna
- Inseidamento
- Capanne
- Complesso
- Nuraghe
- Rinvenimenti
- Ruderi
- Presenza prenuragica
- Terme
- Villaggio
- Grotta riparo

ARCHITETTURE RELIGIOSE MEDIOEVALI, MODERNE E CONTEMPORANEE

- Chiesa
- Santuario
- Convento
- Cripta
- Abbazia
- Cumbessias
- Oratorio
- Cappella
- Seminario

ARCHITETTURE MILITARI STORICHE SINO ALLA II GUERRA MONDIALE

- Castello fortificazioni
- Castello
- Torre

AREE CARATTERIZZATE DA INSEDIAMENTI STORICI

- CENTRI DI ANTICA E PRIMA FORMAZIONE
- INSEDIAMENTO SPARSO: MEDAU, FURRIADROXIU, BODDEU, CUILE, STAZZO

BENI IDENTITARI EX ARTT. 5 E 9 N.T.A.

AREE CARATTERIZZATE DA PRESENZA DI EDIFICI E MANUFATTI DI VALENZA STORICO-CULTURALE

ELEMENTI INDIVIDUI STORICO-ARTISTICI DAL PREISTORICO AL CONTEMPORANEO, COMPREDENTI RAPPRESENTAZIONI ICONICHE O ANICONICHE DI CARATTERE RELIGIOSO, POLITICO, MILITARE

- Fontana
- Portale
- Pozzo
- Scalinata
- Serbatoio
- Statua
- Relitto
- Forno
- Struttura

ARCHEOLOGIE INDUSTRIALI E AREE ESTRATTIVE, ARCHITETTURE E AREE PRODUTTIVE STORICHE

- Tonnara
- Molino
- Gualchiera

ARCHITETTURE SPECIALISTICHE, CIVILI STORICHE

- Caserma forestale
- Collegio
- Edificio
- Albergo
- Villa
- Palazzo
- Casa
- Fabbricato
- Scuola
- Dogana
- Monte granatico
- Municipio

RETI ED ELEMENTI CONNETTIVI

RETE INFRASTRUTTURALE STORICA

- Faro
- Porto storico
- Acquedotto
- Ponte
- Strada
- Stazione

TRAME E MANUFATTI DEL PAESAGGIO AGRO-PASTORALE STORICO-CULTURALE

AREE DI INSEDIAMENTO PRODUTTIVO DI INTERESSE STORICO-CULTURALE

- Aree dell'organizzazione mineraria
- Aree delle saline storiche
- Aree della bonifica
- Parco geominerario ambientale e storico d.m. ambiente 265/01

ASSETTO INSEDIATIVO

EDIFICATO URBANO

- CENTRI DI ANTICA E PRIMA FORMAZIONE
- ESPANSIONI FINO AGLI ANNI 50
- ESPANSIONI RECENTI
- EDIFICATO URBANO DIFFUSO

EDIFICATO IN ZONA AGRICOLA

- INSEDIAMENTO STORICO SPARSO (Medau, furriadroxiu, stazzo)
- NUCLEI, CASE SPARSE E INSEDIAMENTI SPECIALIZZATI

INSEDIAMENTI TURISTICI

- INSEDIAMENTI TURISTICI

INSEDIAMENTI PRODUTTIVI

INSEDIAMENTI PRODUTTIVI A CARATTERE INDUSTRIALE, ARTIGIANALE E COMMERCIALE

- Grandi aree industriali
- Inseidamenti produttivi
- Grande distribuzione commerciale

AREE ESTRATTIVE: CAVE E MINIERE

- Aree estrattive di seconda categoria (cave)
- Aree estrattive di prima categoria (miniere)
- Saline

AREE SPECIALI

- AREE SPECIALI (GRANDI ATTREZZATURE DI SERVIZIO PUBBLICO PER ISTRUZIONE, SANITA', RICERCA E SPORT) E AREE MILITARI

SISTEMA DELLE INFRASTRUTTURE

- AREE DELLE INFRASTRUTTURE

NODI DEI TRASPORTI

- Aeroporto nazionale
- Aeroporto regionale
- Aeroporto militare
- Porto industriale
- Terminal industriale
- Porto commerciale
- Porto commerciale/turistico
- Porto turistico
- Stazioni ferroviarie

RETE DELLA VIABILITA'

- Strade statali e provinciali
- Strade a specifica valenza paesaggistica e panoramica
- Strade di fruizione turistica
- Strade statali e provinciali a specifica valenza paesaggistica e panoramica di fruizione turistica
- Rete stradale locale
- Strade in costruzione
- Impianti ferroviari lineari
- Impianti ferroviari lineari a specifica valenza paesaggistica e panoramica

CICLO DEI RIFIUTI

- Discarica rifiuti
- Impianto di trattamento e/o incenerimento rifiuti

CICLO DELLE ACQUE

- Depuratori
- Condotta idrica
- Bacini artificiali e specchi d'acqua temporanei

CICLO DELL'ENERGIA ELETTRICA

- Centrale elettrica
- Linea elettrica

CAMPI EOLICI

- Impianti eolici in realizzazione
- Impianti eolici realizzati
- Aree interessate da impianti eolici

Green & Green S.r.l.
Via V. Alfieri, snc,
07036 Ronchi (CS) - Italy
P.IVA 02500010782
Ph. (+39) 0984 846295
Fax (+39) 0984 2714470
info@greengreen.it
www.greengreen.it

Il tecnico
Ing. Leonardo Sblendido

00	15/12/2021	Prima Emissione	G. Alfano	G. Alfano	L. Sblendido
REV.	DATA	DESCRIZIONE	PREPARATO	CONFERMATO	APPROVATO
PROGETTO			SINDIA PROGETTO DEFINITIVO		
NOME FILE			GRE.EEC.D.26.IT.W.15066.00.000.00.PIANO PAESAGGISTICO TERRITORIALE REGIONALE		
CLASSIFICAZIONE:		FORMATO:	SCALA:	SCALA PLOT:	FOGLIO:
A0		1:10000	1:1	4 di 4	
CAMPO DI UTILIZZO:			TITOLO:		
PIANO PAESAGGISTICO TERRITORIALE REGIONALE			PIANO PAESAGGISTICO TERRITORIALE REGIONALE		
VERIFICATO DA: A. Puosi					
COLLABORATORI: F. Specchia					
CODICE GRE					
GRE.EEC.D.26.IT.W.15066.00.000.00					