

**Legenda dei colori e simboli in carta**

- Recettori oggetto di verifica
- Cluster - Punti di misura
- WTG
- Buffer 1000 m
- Buffer 750 m
- Buffer 500 m

Nota 1: I cluster (punti di misura) sono individuati mediante il prefisso "Cluster", i recettori sono individuati mediante un numero.

Nota 2: Per i recettori appartenenti alla categoria catastale D/1, D/10 ed E/9, le verifiche relative ai limiti di immissione e al criterio differenziale, saranno condotte solamente per il periodo diurno. Per ulteriori chiarimenti si rimanda all'elaborato "GRE.EEC.R.26.IT.W.15066.00.091\_Relazione previsionale di impatto acustico".

Cluster	Recettori	Coord_x	Coord_y	Categoria	Recettori ai fini acustici
1	R1	471231	4459182	D/10	Recettore verificato ai sensi della DGR 59/90
3	R4	471334	4458934	D/10	Recettore verificato ai sensi della DGR 59/90
4	R5	470921	4458960	D/10	Recettore verificato ai sensi della DGR 59/90
	R6	470940	4458971	D/10	Recettore verificato ai sensi della DGR 59/90
	R7	470912	4458998	D/10	Recettore verificato ai sensi della DGR 59/90
	R8	470749	4458985	D/10	Recettore verificato ai sensi della DGR 59/90
18	R57	470710	4459864	A/7	SI
	R58	470691	4459846	D/10	Recettore verificato ai sensi della DGR 59/90
19	R59	470860	4459646	D/10	Recettore verificato ai sensi della DGR 59/90
	R60	470859	4459609	D/10	Recettore verificato ai sensi della DGR 59/90
	R61	470808	4459623	D/10	Recettore verificato ai sensi della DGR 59/90
	R62	470511	4459553	D/10	Recettore verificato ai sensi della DGR 59/90
24	R74	470283	4458191	D/10	Recettore verificato ai sensi della DGR 59/90
	R75	470390	4458244	D/10	Recettore verificato ai sensi della DGR 59/90
	R76	470352	4458248	D/10	Recettore verificato ai sensi della DGR 59/90

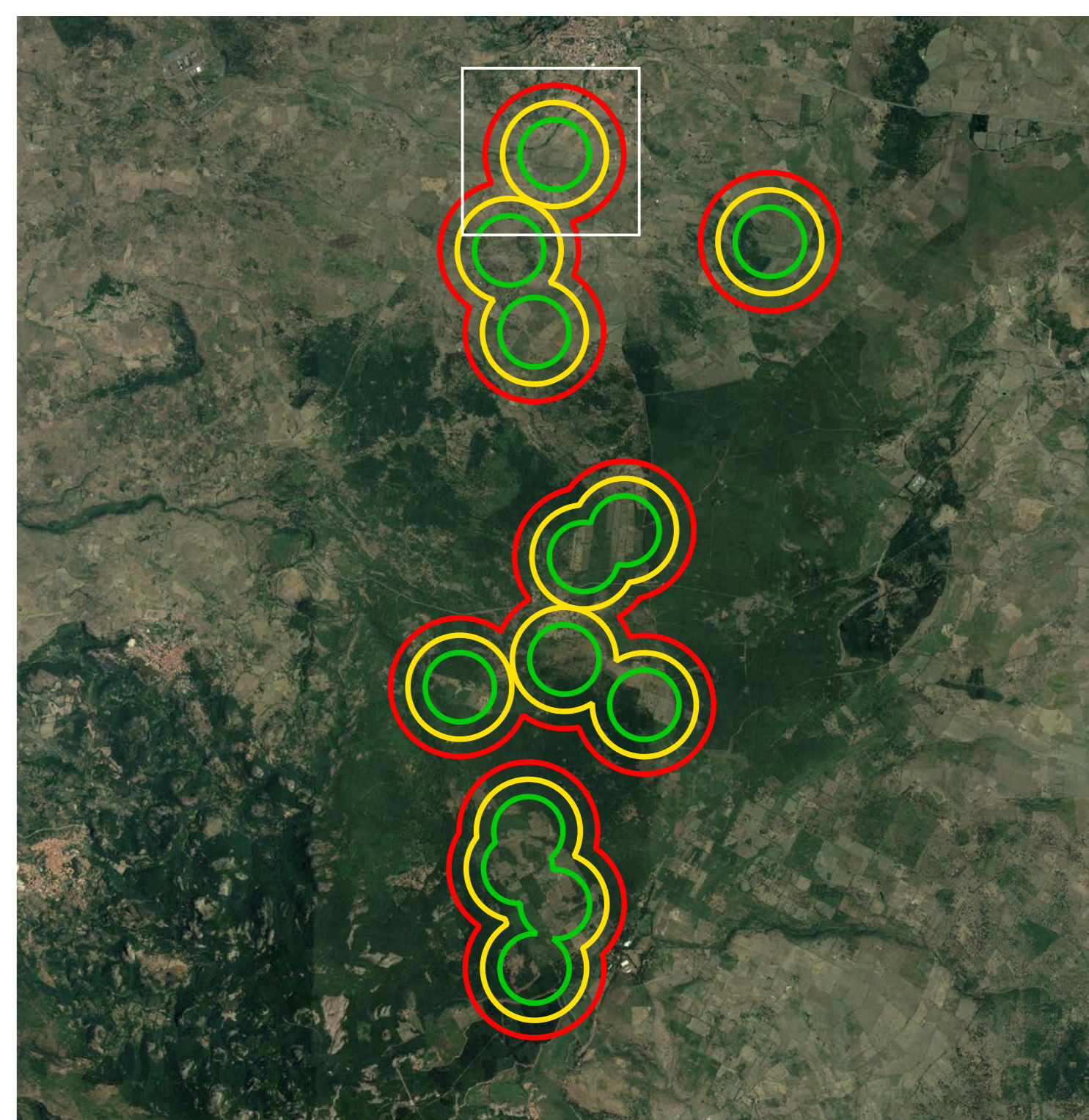

Green & Green S.r.l.  
Via Valferri, snc,  
87026 Rende (CS) - Italy  
P.IVA 02900010762  
Ph. (+39) 0984 846295  
Fax (+39) 0984 1711470  
Info@greengreen.it  
www.greengreen.it

**green & green**  
WE ENGINEERING

Il tecnico  
Ing. Leonardo Splendido

00	15/12/2021	PRIMA EMISSIONE	D. Sordo	G. Alfano	L. Splendido
REV.	DATA	DESCRIZIONE	PREPARATO	CONTROLLATO	APPROVATO

**green & green**  
WE ENGINEERING

**enel**  
Engineering & Construction

**GRE VALIDAZIONE**

VERIFICATO DA: Federica Specchia  
COLLABORATORE: GRE

PROGETTO: **SINDIA PROGETTO DEFINITIVO**

NOME FILE: GRE.EEC.D.26.IT.W.15066.00.093.00\_TAV\_Sorgenti e ricettori - Stazioni di rilievo fonometrico su ortofoto - Parte 1

CLASSIFICAZIONE: AZIENDALE  
CAMPO DI UTILIZZO: TITOLO:

FORMATO: AO  
SCALA: 1:2500  
SCALA PLOT: 1:1  
FOGLIO: 1 di 8

TAV\_Sorgenti e ricettori  
Stazioni di rilievo fonometrico su ortofoto  
Parte 1

CODICE GRE: **D 2 6 I T W 1 5 0 6 6 0 0 0 9 3 0 0**

GRUPPO: FUNZIONI: TITOLO: EMITTENTE: FASE: TEC: IMPARTITO: SOSTITUI: PROGRESSIVO: REVISIONE: