Firmato digitalmente da:

SBLENDIDO LEONARDO

Firmato il 13/04/2022 11:28

Seriale Certificato: 189274

Valido dal 01/03/2021 al 01/03/2024

InfoCamere Qualified Electronic Signature CA

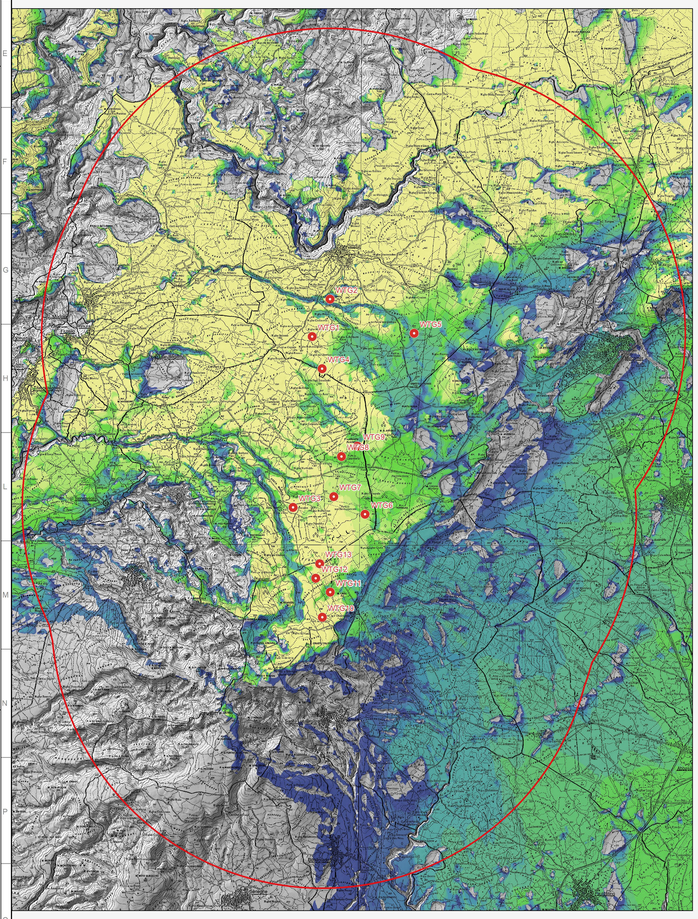

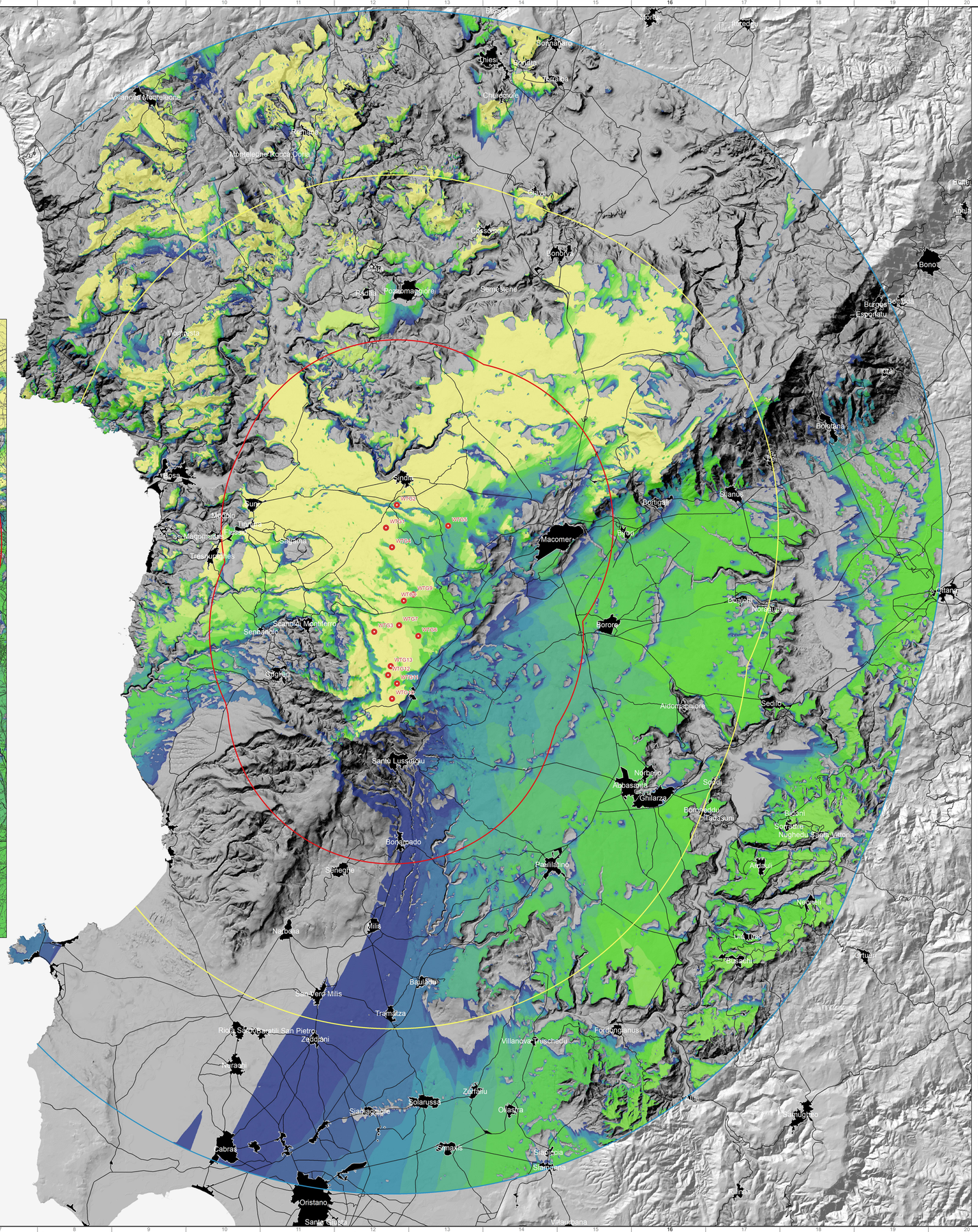

Legenda

- Aerogen. progetto
- Areale di massima attenzione (10km)
- Bacino visivo (20km)
- Area di intervisibilità potenziale (30km)

Intervisibilità teorica - Aerogen. visibili

- 0
- 1
- 2
- 3
- 4
- 5
- 6
- 7
- 8
- 9
- 10
- 11
- 12
- 13

Nota: le classi di intervisibilità teorica, per come rappresentate nel presente elaborato, sono state fornite dal proponente

Green & Green S.r.l.
Via V.Alfieri, snc,
87036 Rende (CS) - Italy
P.IVA 02900010782
Ph. (+39) 0984 846295
Fax (+39) 0984 1711470
info@greengreen.it
www.greengreen.it

Il tecnico
Ing. Leonardo Sblendido

REV	DATA	DESCRIZIONE	PREPARATO	CONTROLLATO	APPROVATO
00	08/04/2022	Prima Emissione	D. Baratta	M. Cianfarani	L. Sblendido

LOGO DELL'APPALTATORE

PROGETTO:

SINDIA

PROGETTO DEFINITIVO

NOME FILE: **GRE.EEC.D.26.IT.W.15066.00.082.00_Mappa di intervisibilit` teorica - Bacino visivo e area di massima attenzione**

CLASSIFICAZIONE:

FORMATO:	SCALA:	SCALA PLOT :	FOGLIO
A0		1:1	1 di 1

CAMPO DI UTILIZZO:

TITOLO:

Mappa di intervisibilit` teorica - Bacino visivo e area di massima attenzione

Engineering & Construction

GRE VALIDAZIONE

VALIDATO DA	A. Puosi
VERIFICATO DA	T. Fassi
COLLABORATORI	

CODICE GRE

GRUPPO	FUNZIONE	TIPO	EMITTENTE	PAESE	TEC	IMPIANTO	SISTEMA	PROGRESSIVO	REVISIONE
GRE	EEC	D	2 6	I T	W	1 5 0 6 6	0 0	0 8 2	0 1

Questo documento è di proprietà di Enel SpA. È severamente vietata riproduzione questo documento, in tutto o in parte, e fornire ad altri qualsiasi informazione contenuta senza il previo consenso scritto di Enel SpA.