

Legenda dei colori e simboli in carta

	WTG		Strade di nuova realizzazione		Scavi
	Piazzola		Strade da adeguare		Rilevati
	Cavidotti MT		Area di manovra		Futura Sottostazione Elettrica (SE) di Trasformazione 380/150 kV di Terna
	Cavidotti AT				Sottostazione utente

Legenda Delibera 59-90 del 27.11.2020 - Allegato d)

Ambiente e agricoltura

1. Aree naturali protette Aree naturali protette nazionali (ai sensi della L.Q.N. 394/1991) e regionali (ai sensi della L.R. 31/1989)	2. Zone umide Zone umide di importanza internazionale (ai sensi del D.P.R. 458/1976)
3. Aree Rete Natura 2000 SIC (Siti di Interesse Comunitario, Direttiva 92/43/CEE) e ZPS (Zone di Protezione Speciale, Direttiva 79/409/CEE)	4. Important Bird Areas (IBA) IBA individuate dalla IPU nella Regione Sardegna
6. Aree di presenza, riproduzione, alimentazione e transito di specie faunistiche protette Centroidi delle aree con presenza di chiroterofauna	8. Zone e agglomerati di qualità dell'aria Agglomerato di Cagliari (ai sensi del D.Lgs. 155/2010)
7. Aree agricole interessate da produzioni di qualità Terreni agricoli irrigati gestiti dai Consorzi di Bonifica	9. Aree caratterizzate da situazioni di dissesto e/o rischio idrogeologico Aree di pericolosità idraulica molto elevata (H14) o elevata (H13) e aree di pericolosità da frana molto elevata (H4) o elevata (H3)
11. Immobili e aree di notevole interesse pubblico (Art. 136 del D.Lgs. 42/2004) Immobili di notevole interesse pubblico ai sensi dell'Art. 136 del D.Lgs. 42/2004	12. Zone tutelate (Art. 142 del D.Lgs. 42/2004) Aree tutelate ai sensi dell'Art. 142 del D.Lgs. 42/2004
13a. Beni paesaggistici puntuali (Art. 143 del D.Lgs. 42/2004) Grotte, caverne, alberi monumentali, monumenti naturali e archeologici, insediamenti sparsi, edifici e manufatti di valenza storico-culturale	13b. Beni paesaggistici lineari e areali (Art. 143 del D.Lgs. 42/2004) Fiumi, torrenti e fascia costiera

Green & Green S.r.l.
Via V. Alfieri, snc,
07030 Roncole (CS) - Italy
P.IVA 02000010782
Ph. (+39) 0984 846295
Fax (+39) 0984 1714470
info@greengreen.it
www.greengreen.it

green & green
VE ENVIRONMENT

Il tecnico
Ing. Leonardo Sblendido

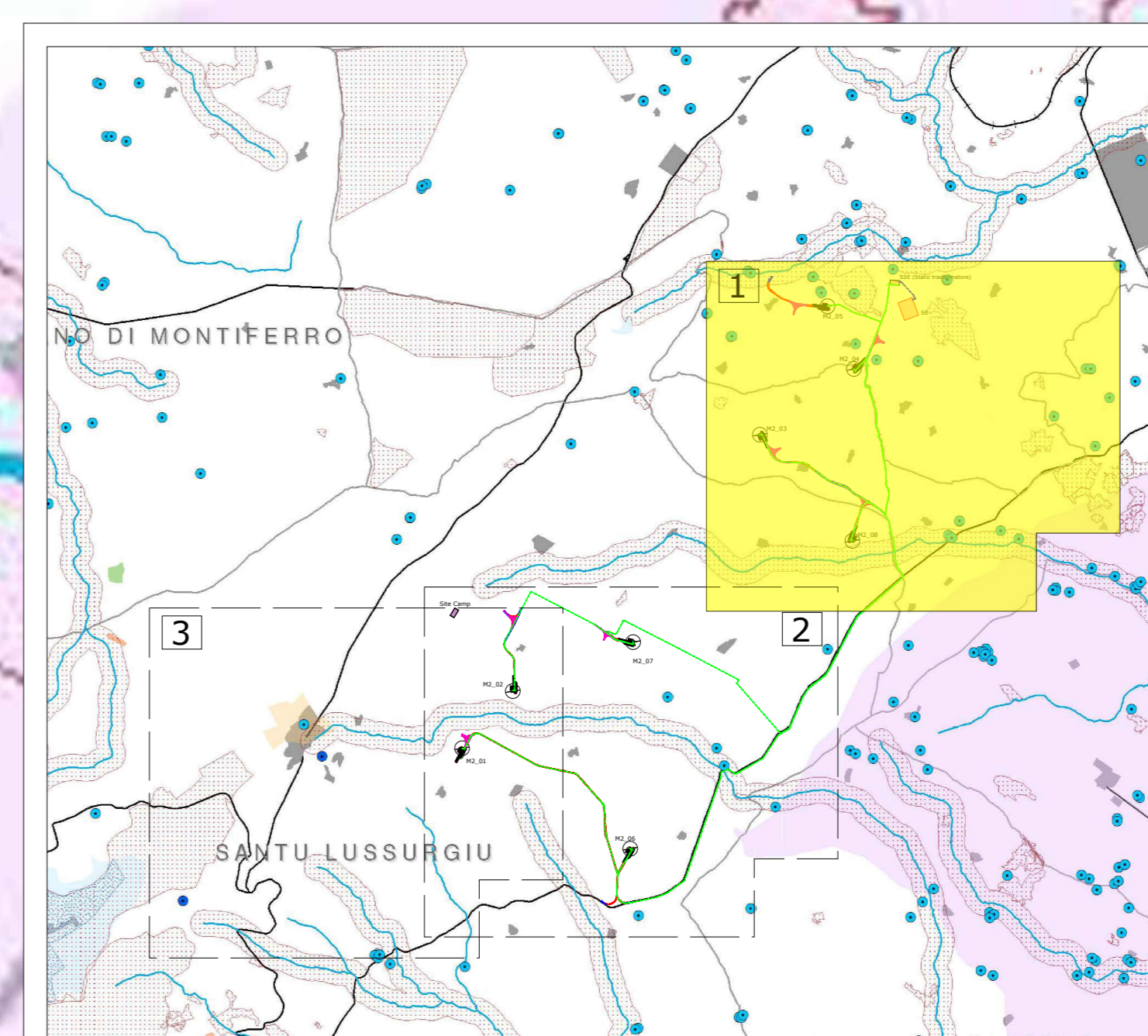

00	15/12/2021	Prima Emissione	R.De Fiore	G.Affaro	L.Sblendido
REV.	DATA	DESCRIZIONE	PREPARATO	CONTROLLATO	APPROVATO
PROGETTO: MACOMER 2			PROGETTO DEFINITIVO		
NOME FILE: GRE.EEC.D.26.IT.W.15067.00.077.00_Carta dei vincoli - Aree non idonee		FORMATO: A0	SCALA: 1:5000	SCALA PLOT: 1:1	FOGLIO: 1 di 3
CLASSIFICAZIONE:		TITOLO: Carta dei vincoli Aree non idonee			
CAMPO DI UTILIZZO:		CODICE GRE: GRE.EEC.D.26.IT.W.15067.00.077.00			
VERIFICATA DA: F. Specchia		CODICE GRE: GRE.EEC.D.26.IT.W.15067.00.077.00			
VALIDATA DA:	A. Puosi	GRUPPO:	FUNZIONE:	TIPO:	ENTITATE:
ELABORATORI:	GRE.EEC.D.26.IT.W.15067.00.077.00	PROGRESSIVO:	REVISIONE:		

Site Camp

M2_02

M2_07

M2_01

M2_06

Legenda dei colori e simboli in carta

- WTG
- Piazzola
- Cavidotti MT
- Strade di nuova realizzazione
- Strade da adeguare
- Area di manovra
- Scavi
- Rilevati
- Site Camp

Legenda Delibera 59-90 del 27.11.2020 - Allegato d)

Ambiente e agricoltura

- 1. Aree naturali protette**
Aree naturali protette nazionali (ai sensi della L. N. 394/1991) e regionali (ai sensi della L.R. 31/1989)
- 2. Zone umide**
Zone umide di importanza internazionale (ai sensi del D.P.R. 488/1976)
- 3. Aree Rete Natura 2000**
SIC (Siti di Interesse Comunitario, Direttiva 92/43/CEE) e ZPS (Zone di Protezione Speciale, Direttiva 79/409/CEE)
- 4. Important Bird Areas (IBA)**
IBA individuate dalla LIPU nella Regione Sardegna
- 6. Aree di presenza, riproduzione, alimentazione e transito di specie faunistiche protette**
Centroidi delle aree con presenza di chirotterofauna
- 7. Aree agricole interessate da produzioni di qualità**
Terreni agricoli irrigati gestiti dai Consorzi di Bonifica
- 8. Zone e agglomerati di qualità dell'aria**
Agglomerato di Cagliari (ai sensi del D.Lgs. 155/2010)

Assetto idrogeologico

- 9. Aree caratterizzate da situazioni di dissesto e/o rischio idrogeologico**
Aree di pericolosità idraulica molto elevata (H4) o elevata (H3) e aree di pericolosità da frana molto elevata (Hg4) o elevata (Hg3)

Paesaggio

- 11. Immobili e aree di notevole interesse pubblico (Art. 136 del D.Lgs. 42/2004)**
Immobili di notevole interesse pubblico ai sensi dell'Art. 136 del D.Lgs. 42/2004
- 12. Zone tutelate (Art. 142 del D.Lgs. 42/2004)**
Aree tutelate ai sensi dell'Art. 142 del D.Lgs. 42/2004
- 13a. Beni paesaggistici puntuali (Art. 143 del D.Lgs. 42/2004)**
Grotte, caverne, alberi monumentali, monumenti naturali e archeologici, insediamenti sparsi, edifici e manufatti di valenza storico-culturale
- 13b. Beni paesaggistici lineari e areali (Art. 143 del D.Lgs. 42/2004)**
Baie, promontori, falesie, piccole isole, spiagge, dune, laghi, fiumi, torrenti, centri di antica formazione, aree d'interesse faunistico, botanico e fitogeografico, zone umide e zone umide costiere, aree a quota superiore ai 900 m s.l.m.

Green & Green S.r.l.
Via V. Alfieri, snc,
97030 Ronde (CS) - Italy
P.IVA 02500010782
Ph. (+39) 0984 846295
Fax (+39) 0984 1714470
info@greengreen.it
www.greengreen.it

green & green
WE ENGINEERING

Il tecnico
Ing. Leonardo Splendido

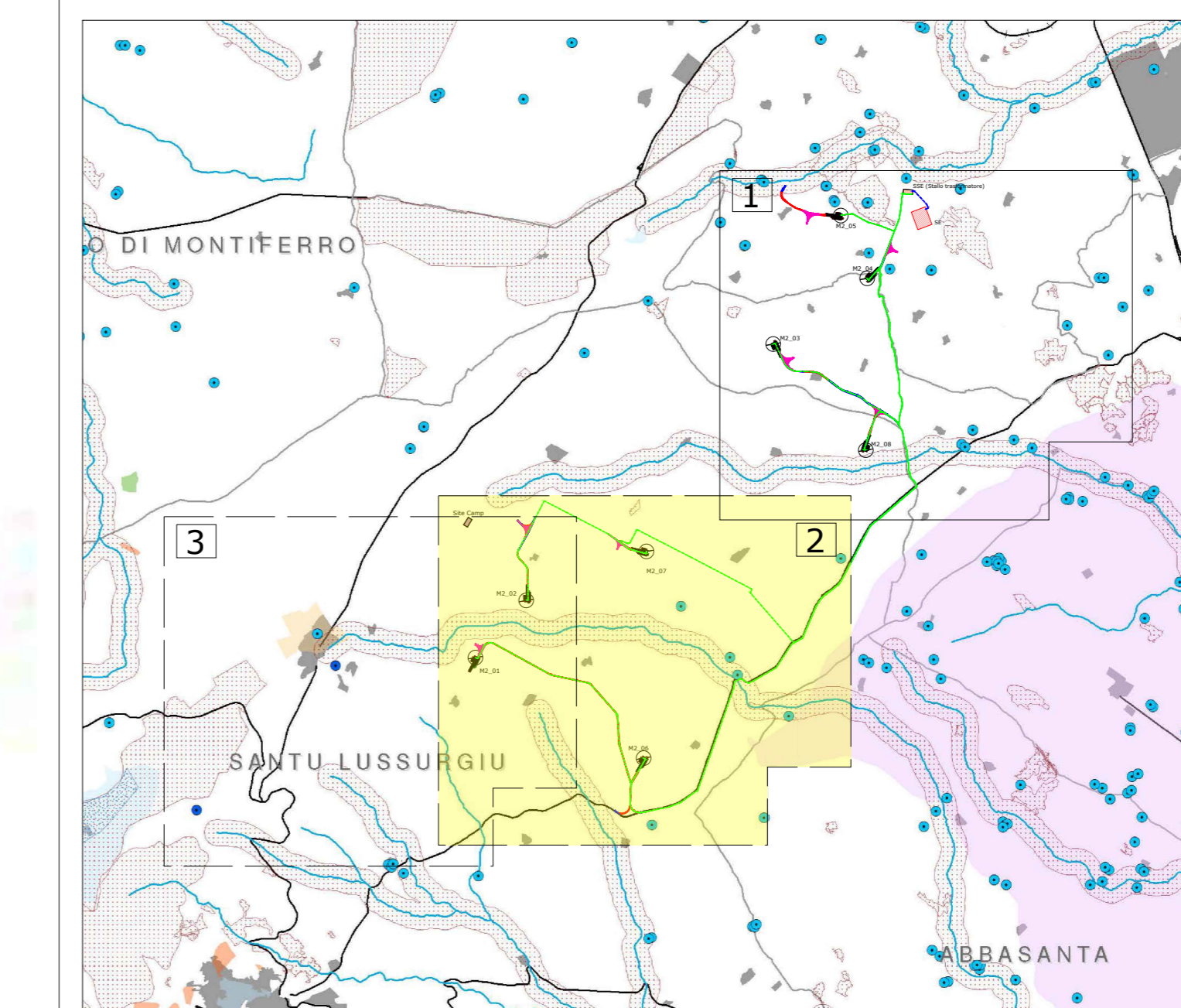
00	15/12/2021	Prima Emissione	R.De Fiore	G.Allano	L.Splendido
REV.	DATA	DESCRIZIONE	PREPARATO	CONTROLLATO	APPROVATO
PROGETTO			MACOMER 2 PROGETTO DEFINITIVO		
NOME FILE		GRE.EEC.D.26.IT.W.15067.00.077.00_Carta dei vincoli - Aree non idonee			
CLASSIFICAZIONE:	FORMATO:	SCALA:	SCALA PLOT:	FOGLIO:	
A0	1:5000	1:1	2 di 3		
CAMPO DI UTILIZZO:	TITOLO:				
Carta dei vincoli Aree non idonee					
CODICE GRE					
VERIFICATA DA:	ELABORATA DA:	FUNZIONE:	TIPO:	ENTRATA IN:	FASE:
A. Puosi	F. Specchia				
COLLABORATORI					
GRE.EEC.D.26.IT.W.15067.00.077.00					

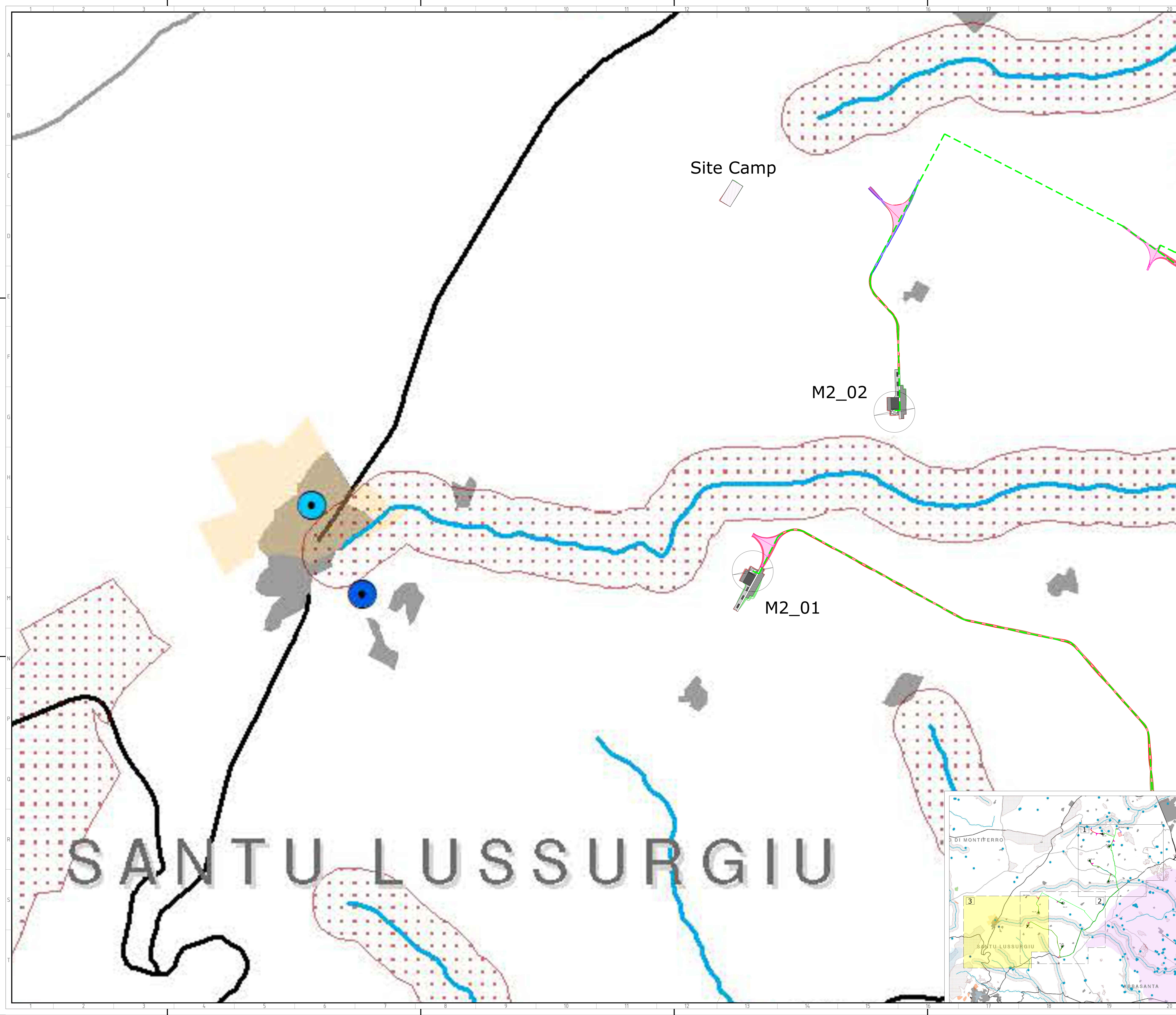

Legenda dei colori e simboli in carta

- WTG
- Piazzola
- Cavidotti MT
- Strade di nuova realizzazione
- Strade da adeguare
- Area di manovra
- Scavi
- Rilevati
- Site Camp

Legenda Delibera 59-90 del 27.11.2020 - Allegato d)

Ambiente e agricoltura

- 1. Aree naturali protette**
Aree naturali protette nazionali (ai sensi della L. n. 394/1991) e regionali (ai sensi della L.R. 31/1989)
- 2. Zone umide**
Zone umide di importanza internazionale (ai sensi del D.P.R. 488/1976)
- 3. Aree Rete Natura 2000**
SIC (Siti di Interesse Comunitario, Direttiva 92/43/CEE) e ZPS (Zone di Protezione Speciale, Direttiva 79/409/CEE)
- 4. Important Bird Areas (IBA)**
IBA individuate dalla LIPU nella Regione Sardegna
- 6. Aree di presenza, riproduzione, alimentazione e transito di specie faunistiche protette**
Centroidi delle aree con presenza di chirotterofauna
- 7. Aree agricole interessate da produzioni di qualità**
Terreni agricoli irrigati gestiti dai Consorzi di Bonifica
- 8. Zone e agglomerati di qualità dell'aria**
Agglomerato di Cagliari (ai sensi del D.Lgs. 155/2010)

Assetto idrogeologico

- 9. Aree caratterizzate da situazioni di dissesto e/o rischio idrogeologico**
Aree di pericolosità idraulica molto elevata (H4) o elevata (H3) e aree di pericolosità da frana molto elevata (Hg4) o elevata (Hg3)

Paesaggio

- 11. Immobili e aree di notevole interesse pubblico (Art. 136 del D.Lgs. 42/2004)**
Immobili di notevole interesse pubblico ai sensi dell'Art. 136 del D.Lgs. 42/2004
- 12. Zone tutelate (Art. 142 del D.Lgs. 42/2004)**
Aree tutelate ai sensi dell'Art. 142 del D.Lgs. 42/2004
- 13a. Beni paesaggistici puntuali (Art. 143 del D.Lgs. 42/2004)**
Grotte, caverne, alberi monumentali, monumenti naturali e archeologici, insediamenti sparsi, edifici e manufatti di valenza storico-culturale
- 13b. Beni paesaggistici lineari e areali (Art. 143 del D.Lgs. 42/2004)**
Baie, promontori, falesie, piccole isole, spiagge, dune, laghi, fiumi, torrenti, centri di antica formazione, aree d'interesse faunistico, botanico e fitogeografico, zone umide e zone umide costiere, aree a quota superiore ai 900 m s.l.m.

Green & Green S.r.l.
Via V. Affari, snc,
07030 Ronde (CS) - Italy
P.IVA 02000010782
Ph. (+39) 0984 846295
Fax (+39) 0984 1714470
info@greengreen.it
www.greengreen.it

green & green
WE ENGINEERING

Il tecnico
Ing. Leonardo Splendido

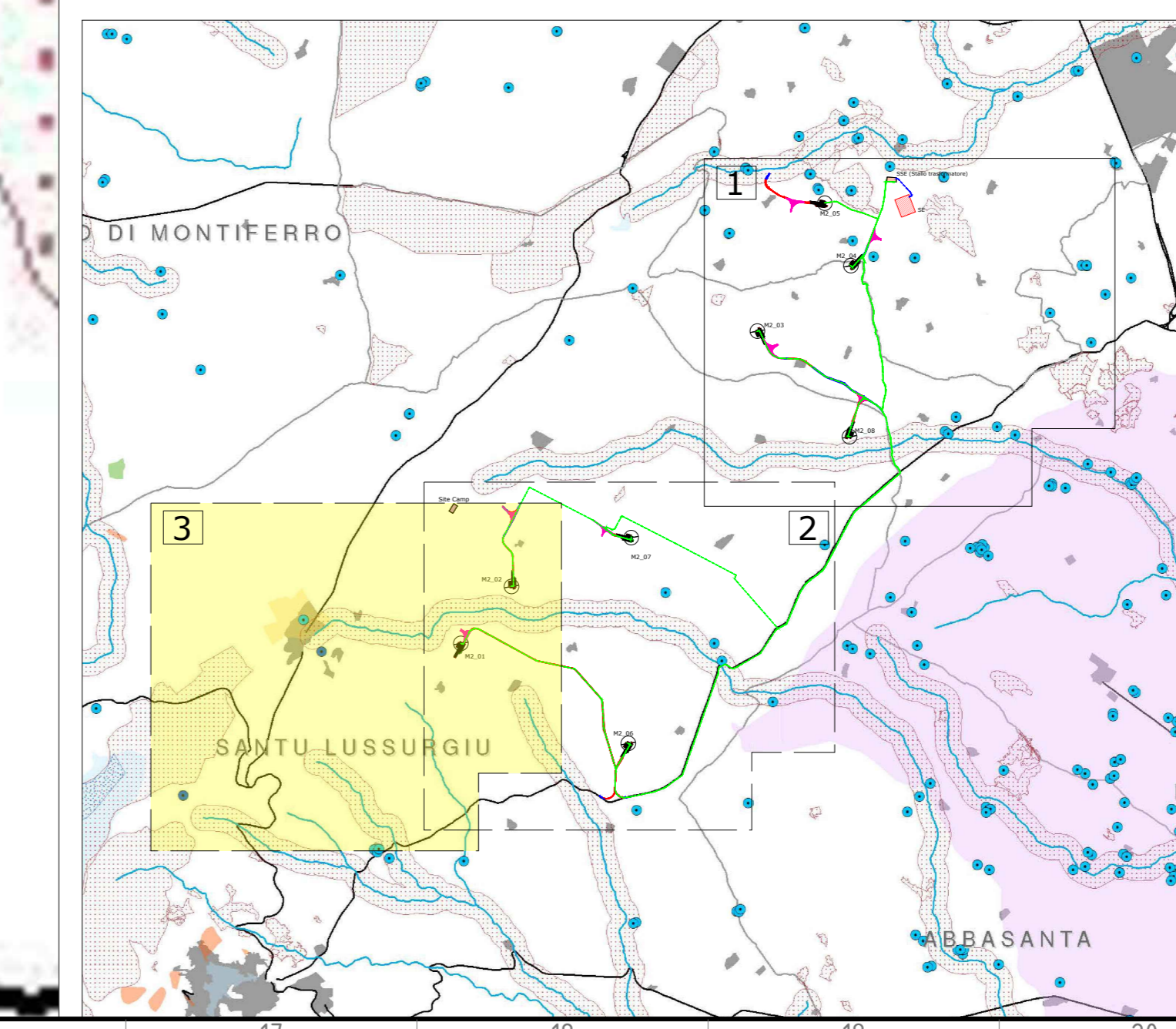

00	15/12/2021	Prima Emissione	R.De Fiore	G.Affaro	L.Splendido
REV	DATA	DESCRIZIONE	PREPARATO	CONTROLLATO	APPROVATO
PROGETTO		MACOMER 2 PROGETTO DEFINITIVO			
NOME FILE		GRE.EEC.D.26.IT.W.15067.00.077.00_Carta dei vincoli - Aree non idonee			
CLASSIFICAZIONE		FORMATO	SCALA	SCALA PLOT	FOGLIO
		A0	1:5000	1:1	3 di 3
CAMPO DI UTILIZZO		TITOLO			
		Carta dei vincoli Aree non idonee			
VALIDAZIONE		CODICE GRE			
VERIFICATA DA		GRUPPO	FUNZIONE	TIPO	ENTITATE
F. Specchia					
COLLABORATORI		GREEECD26ITW150670007700			