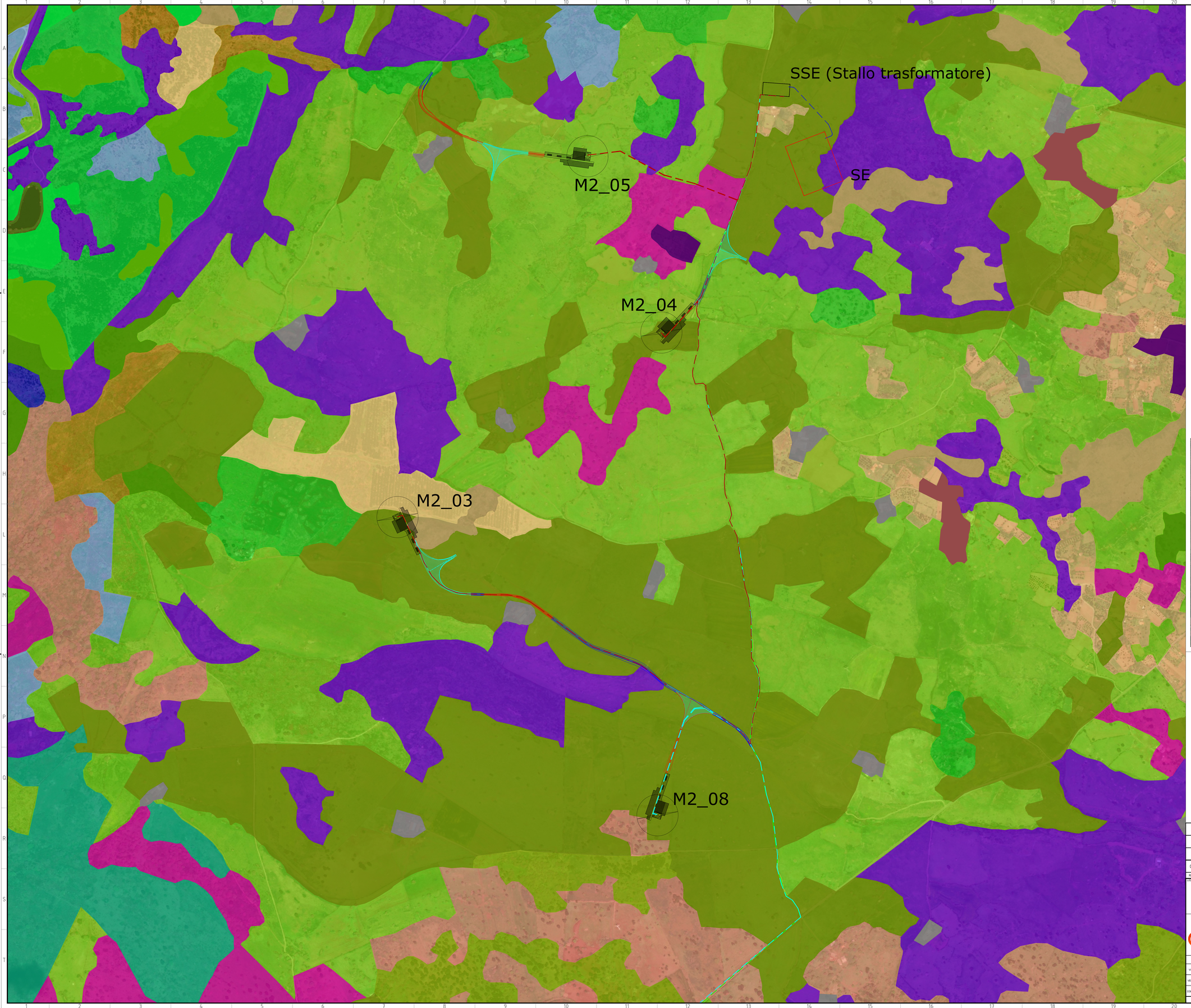

Legenda dei colori e simboli in carta

- WTG
- Piazzola
- Strade da adeguare
- Strade di nuova realizzazione
- Cavidotti MT
- Cavidotti AT
- Futura Sottostazione Elettrica (SE) di Trasformazione 380/ 150 kV di Terna
- Sottostazione Utente
- Area di manovra

Fonte dati uso del suolo:
https://www.sardegnageoportale.it/index.php?xsl=2420&s=40&v=9&c=14480&es=6603&na=1&n=100&esp=1&tb=14401

- AREE A PASCOLO NATURALE
- AREE A RICOLONIZZAZIONE ARTIFICIALE
- AREE A RICOLONIZZAZIONE NATURALE
- AREE AGROFORESTALI
- AREE ARCHEOLOGICHE
- AREE CON VEGETAZIONE RADA 5% E 40%
- AREE PREVALENTEMENTE OCCUPATE DA COLTURA AGRARIE CON PRESENZA DI SPAZI NATURALI IMPORTANTI
- BOSCO DI CONIFERA
- BOSCO DI LATIFOGLIE
- COLTURE TEMPORANEE ASSOCIATE ALL'OLIVO
- COLTURE TEMPORANEE ASSOCIATE AD ALTRE COLTURE PERMANENTI
- GARIGA
- PIOPPETTI SALICETI EUCALITTETI ECC. ANCHE IN FOMAZIONI MISTE
- PRATI ARTIFICIALI
- PRATI STABILI
- SEMINATIVI IN AREI NON IRRIGUI
- SUGHERETE
- FABBRICATI RURALI

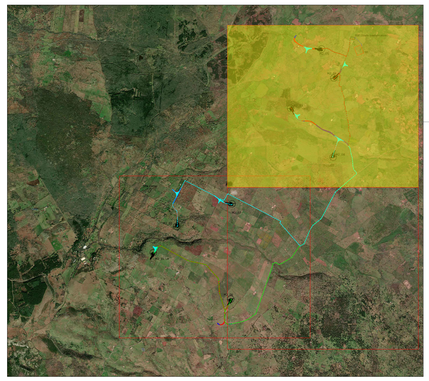

Green & Green S.r.l.
Via V.Alfieri, snc,
87036 Rende (CS) - Italy
P.IVA 02900010782
Ph. (+39) 0984 846295
Fax (+39) 0984 1711470
info@greengreen.it
www.greengreen.it

Il tecnico
Ing. Leonardo Sblendido

REV.	DATA	DESCRIZIONE	PREPARATO	CONTROLLATO	APPROVATO
00	15/12/2021	Prima Emissione	D. Scrivo	G.Alfano	L.Sblendido

LUOGO DELL'APPALTATORE

PROGETTO:
MACOMER 2
PROGETTO DEFINITIVO

NOME FILE: GRE.EEC.D.26.IT.W.15067.00.079.00_INQUADRAMENTO SU USO DEL SUOLO_PARTE 3

CLASSIFICAZIONE:	FORMATO:	SCALA:	SCALA PLOT :	FOGLIO
	A0	Varie	1:5000	3 di 3

CAMPO DI UTILIZZO:

TITOLO:
INQUADRAMENTO SU USO DEL SUOLO
(layout impianto + opere di connessione-utente)
PARTE 3

Engineering & Construction

GRE VALIDAZIONE

VALIDATO DA:	A. Puosi
VERIFICATO DA:	F.Specchia
COLLABORATORI:	

CODICE GRE

GRUPPO	FUNZIONE	TIPO	EMITTENTE	PAESE	TEC	IMPIANTO	SISTEMA	PROGRESSIVO	REVISIONE
GRE	EEC	D	26	IT	W	15067	00	079	00

Questo documento è di proprietà di Enel SpA. È severamente vietato riprodurre questo documento, in tutto o in parte, o fornire ad altri qualsiasi informazione correlata senza il previo consenso scritto di Enel SpA.