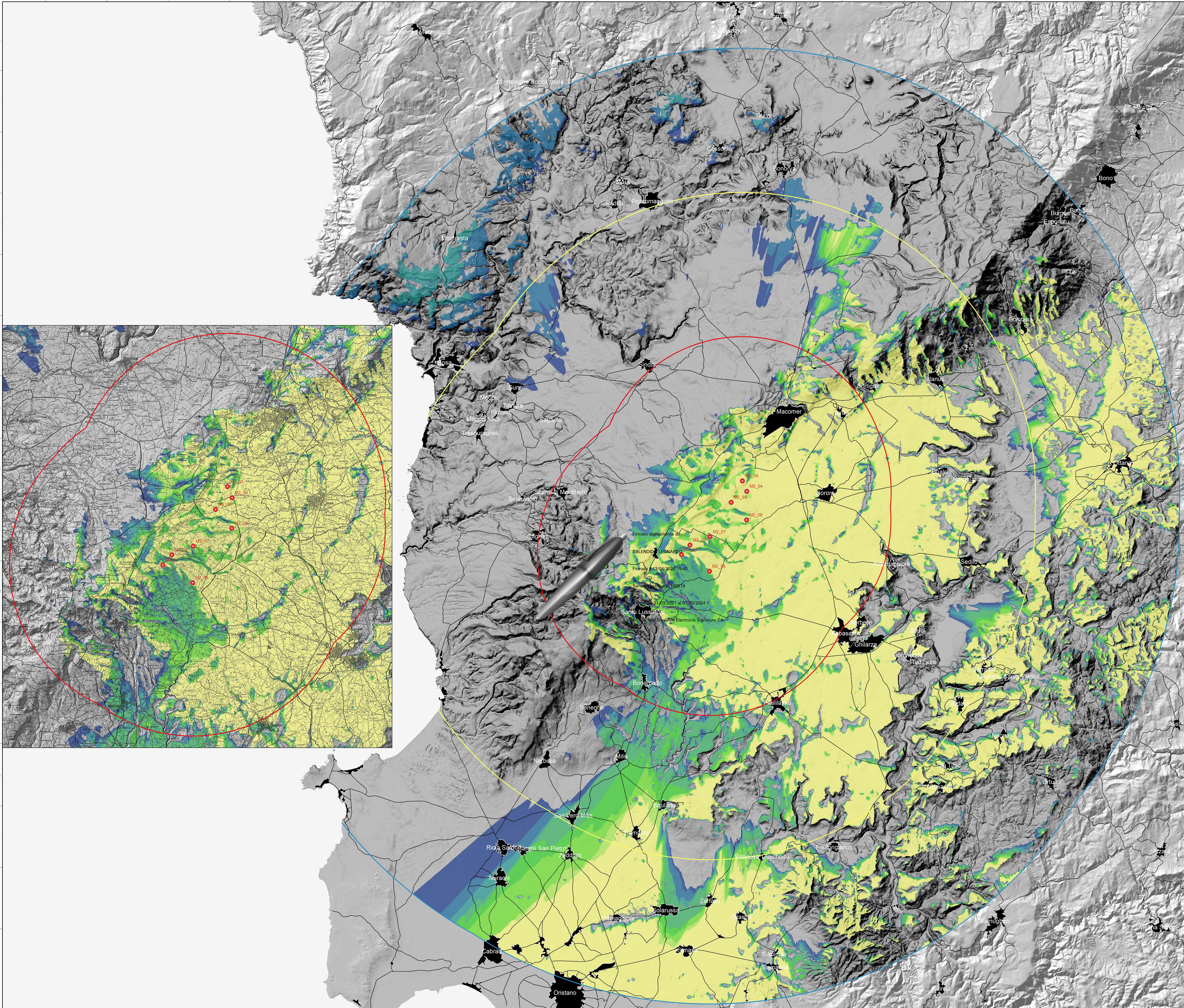

Legenda

- Aerogen. progetto
- Area di massima attenzione (10km)
- Limite del bacino visivo (20km)
- Limite dell'area di intervisibilità potenziale (30km)

Intervisibilità teorica - Aerogen. visibili

- 0
- 1
- 2
- 3
- 4
- 5
- 6
- 7
- 8

Nota: le classi di intervisibilità teorica, per come rappresentate nel presente elaborato, sono state fornite dal proponente

Green & Green S.r.l.
Via V.Alfieri, snc,
87036 Rende (CS) - Italy
P.IVA 02900010782
Ph. (+39) 0984 846295
Fax (+39) 0984 1711470
info@greengreen.it
www.greengreen.it

green & green WE ENGINEERING

Il tecnico
Ing. Leonardo Sblendido

REV.	DATA	DESCRIZIONE	PREPARATO	CONTROLLATO	APPROVATO
00	12/04/2022	Prima Emissione	D. Baratta	M. Cianfarani	L. Sblendido

LOGO DELL'APPALTATORE: green & green WE ENGINEERING

PROGETTO: **MACOMER 2**
PROGETTO DEFINITIVO

NOME FILE: GRE.EEC.D.26.IT.W.15067.00.082.00_Mappa di intervisibilit¨ teorica - Bacino visivo e area di massima attenzione

CLASSIFICAZIONE:	FORMATO:	SCALA:	SCALA PLOT:	FOGLIO
	A0		1:1	1 di 1

enel Engineering & Construction

GRE VALIDAZIONE

VALIDATO DA	A. Puosi
VERIFICATO DA	T. Fassi
COLLABORATORI	

CAMPO DI UTILIZZO:

TITOLO: **Mappa di intervisibilit¨ teorica - Bacino visivo e area di massima attenzione**

CODICE GRE

GRUPPO	FUNZIONE	TIPO	EMITTENTE		PAESE		TEC.	IMPIANTO					SISTEMA		PROGRESSIVO			REVISIONE	
GRE	EEC	D	2	6	I	T	W	1	5	0	6	7	0	0	0	8	2	0	0

Questo documento è di proprietà di Enel SpA. È severamente vietato riprodurre questo documento, in tutto o in parte, e fornire ad altri qualsiasi informazione correlata senza il previo consenso scritto di Enel SpA.