

Inquadramento impianto esistente su cartografia IGM - scala 1:20.000

corografia - scala 1:500.000

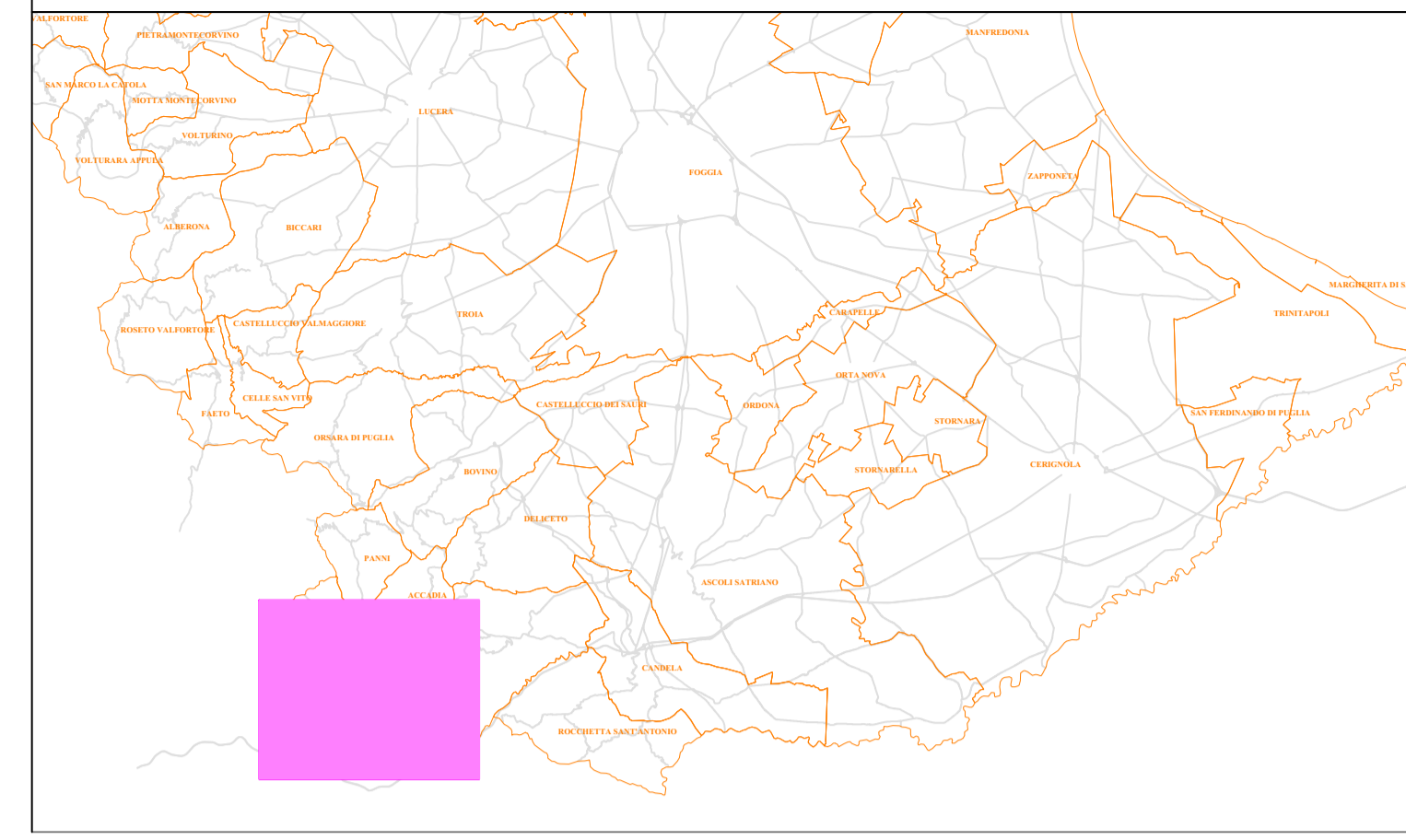
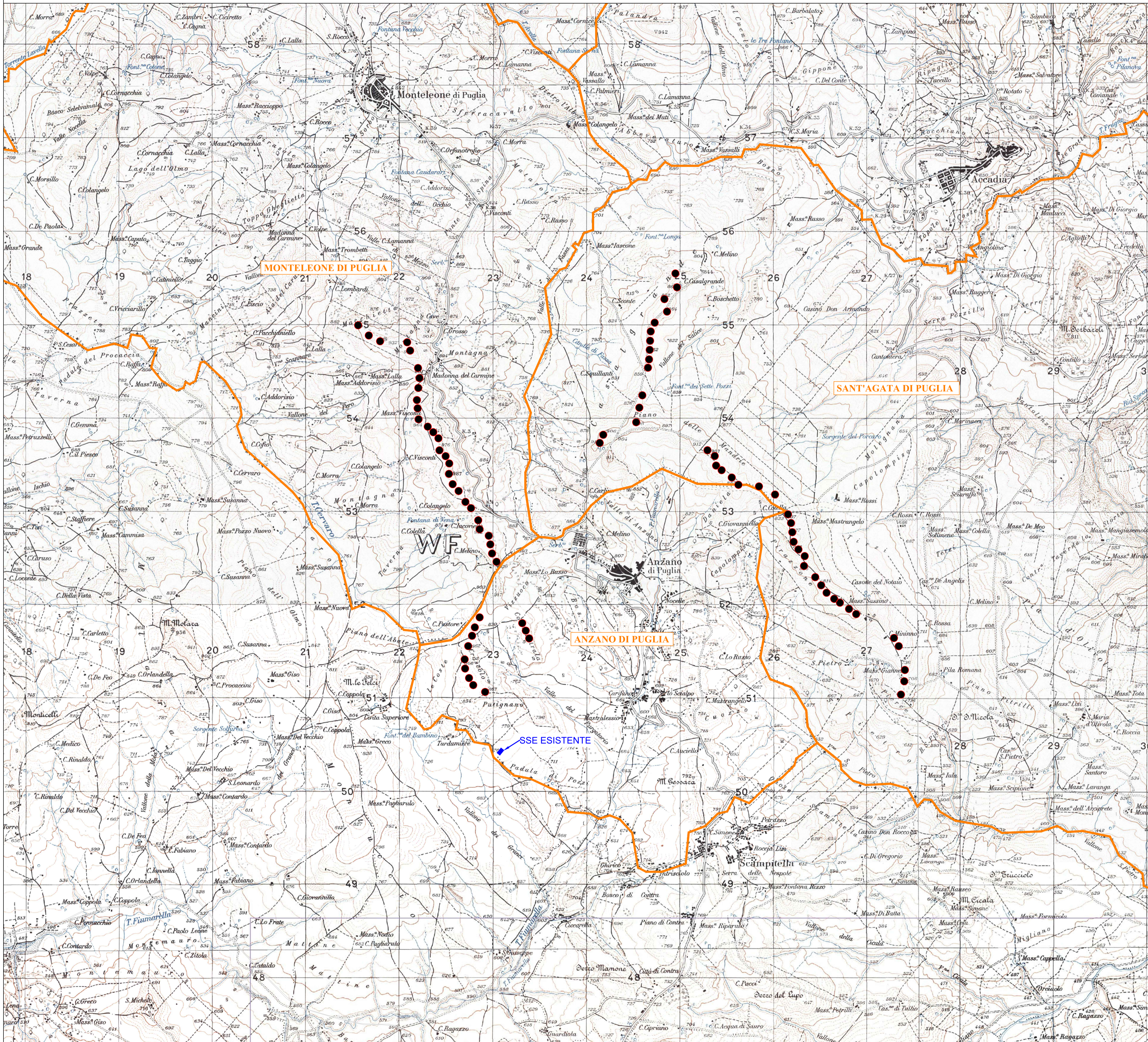

LEGENDA

- WTG esistenti Vestas V42/44
- SSE esistente
- Limiti comunali

|                                                                                                                                                                                                                                     |  |                                                                                                             |                   |
|-------------------------------------------------------------------------------------------------------------------------------------------------------------------------------------------------------------------------------------|--|-------------------------------------------------------------------------------------------------------------|-------------------|
| REGIONE PUGLIA                                                                                                                                                                                                                      |  | PROVINCIA DI FOGGIA                                                                                         |                   |
| Anzano di Puglia                                                                                                                                                                                                                    |  | Comuni di :<br>Monteleone di Puglia    Sant'Agata di Puglia                                                 |                   |
| <p><b>I.V.P.C. S.r.l.</b><br/>Vico Santa Maria a Cappella Vecchia, 11<br/>80121 Napoli<br/>P.IVA: 01895480646</p>                                                                                                                   |  |                                                                                                             |                   |
| <p><b>PROGETTO PER IL RIFACIMENTO E POTENZIAMENTO<br/>DI UN PARCO EOLICO ESISTENTE NEI COMUNI DI ANZANO DI PUGLIA,<br/>MONTELEONE DI PUGLIA E SANT'AGATA DI PUGLIA</b></p>                                                          |  |                                                                                                             |                   |
| <p>TITOLO ELABORATO :<br/><b>INQUADRAMENTO IMPIANTO ESISTENTE SU CARTOGRAFIA IGM</b></p>                                                                                                                                            |  |                                                                                                             |                   |
| DATA : Settembre 2022                                                                                                                                                                                                               |  | N°/CODICE ELABORATO :                                                                                       |                   |
| SCALA : 1:20.000                                                                                                                                                                                                                    |  | <b>TAV_02</b>                                                                                               |                   |
| Tipologia : D (disegno)                                                                                                                                                                                                             |  | Formato : A1                                                                                                | Lingua : ITALIANO |
| <p><b>STUDIO INGEGNERIA ELETTRICA</b><br/>MEZZINA dott. ing. Antonio<br/>Via Tiberio Solla n.128   71016 San Severo (FG)<br/>Tel. 0882.228072   Fax 0882.243651<br/>e-mail: info@studiomezzina.net   web: www.studiomezzina.net</p> |  |                                                                                                             |                   |
| <p><b>NOSTOI s.r.l.</b><br/>Dott.ssa Maria Grazia Liseno<br/>Tel. 0972.081259   Fax 0972.83694<br/>E-Mail: mgliseno@nostoi.it</p>                                                                                                   |  | <p><b>Dott. Nazario Di Lella</b><br/>Tel. 347880757   cell. 329.320902<br/>E-Mail: geol.della@gmail.com</p> |                   |
| <p><b>STM</b><br/>Ing. Tommaso Monaco<br/>Tel. 0885.428650   Fax 0885.094045<br/>E-Mail: ing.tommaso@studiotommonaco.it</p>                                                                                                         |  | <p><b>Geom. Matteo Occhiochiuso</b><br/>Tel. 328.9615292<br/>E-Mail: matteo.occhiochiuso@virgilio.it</p>    |                   |
| <p><b>STUDIO FALCONE</b><br/>Ingegneria<br/>Ing. Antonio Falcone<br/>Tel. 0884.534378   Fax 0884.534378<br/>E-Mail: antonio.falcone@studiofalcone.eu</p>                                                                            |  | <p><b>Dott. Agr. Pasquale Fausto Milano</b><br/>Tel. 347880757<br/>E-Mail: mipaf@gmail.com</p>              |                   |
| 00 Settembre 2022                                                                                                                                                                                                                   |  | Emissione progetto definitivo                                                                               |                   |
| N° REVISIONE DATA                                                                                                                                                                                                                   |  | OGGETTO DELLA REVISIONE                                                                                     |                   |
|                                                                                                                                                                                                                                     |  | Studio Mezzina IVPC s.r.l.                                                                                  |                   |
|                                                                                                                                                                                                                                     |  | ELABORAZIONE APPROVAZIONE                                                                                   |                   |
| Proprietà e diritti del presente documento sono riservati - la riproduzione è vietata.                                                                                                                                              |  |                                                                                                             |                   |