Area imboschimento - Stato di progetto - Scala 1:5000

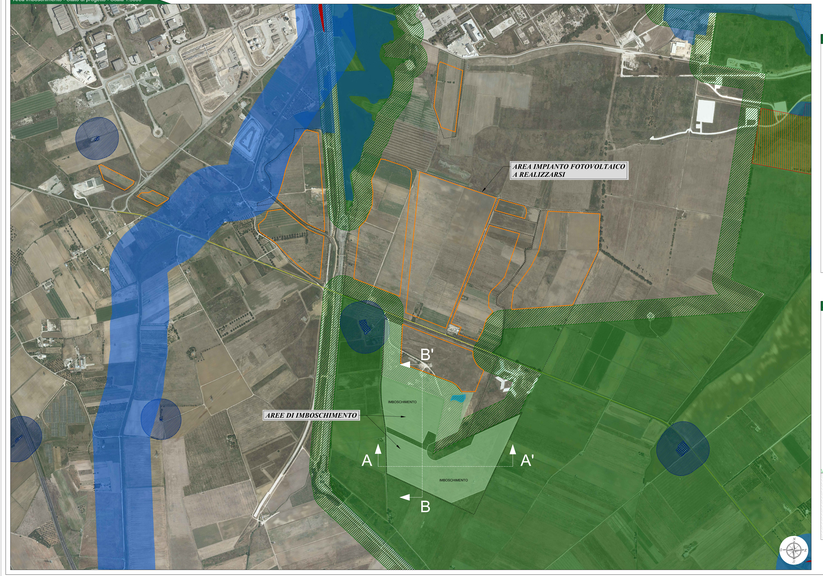

Area imboschimento - Sezione A-A' - Scala 1:100

Area imboschimento - Sezione B-B' - Scala 1:100

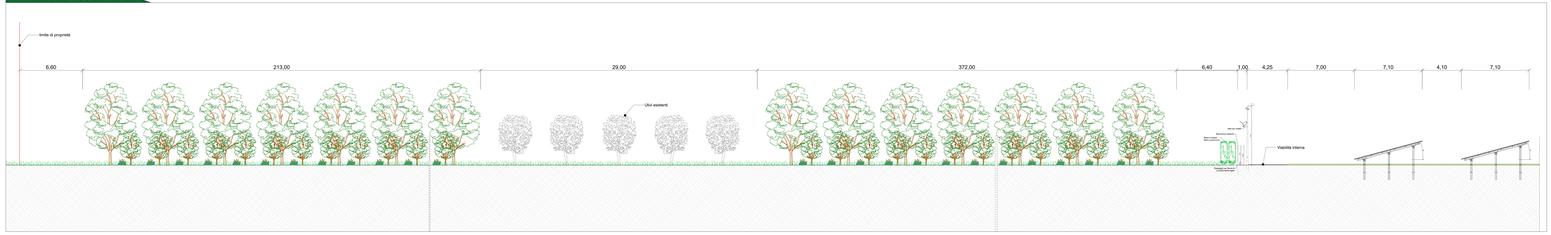

Particolare tutoraggio con palo

Legenda generale

- Area recintata impianto fotovoltaico a realizzare
- Area contrattualizzata impianto fotovoltaico a realizzare
- Area di imboschimento

Comune di BRINDISI - KeyPlan

CITTA' DI BRINDISI

REGIONE PUGLIA

IMPIANTO FOTOVOLTAICO "CONTESSA"

della potenza di 19,00 MW(p) - immissione in 20(-0,4) kV - 50 Hz

PROGETTO DEFINITIVO

SPG Energia S.r.l.
Via Italia 64/A
Zola Sasso (BO)
P.IVA 02820800361

PROGETTISTA
TEKNE Soluzioni
Ing. Fabio Sacco

Dott. Ing. Fabio Sacco
Via Cavour, 12 - 70122 BARI
Tel. 0039 080 5211 - Fax 0039 080 5211
Iscrizione all'Albo Ingegneri Bari n. 2000

TEKNE Soluzioni
Via Cavour, 12 - 70122 BARI
Tel. 0039 080 5211 - Fax 0039 080 5211
Iscrizione all'Albo Ingegneri Bari n. 2000

LEGALE RAPPRESENTANTE
Dott. Pandolfo Mario

Mario Pandolfo

PD

INTERVENTO DI COMPENSAZIONE AMBIENTALE MEDIANTE IMBOSCHIMENTO
Sezioni e dettagli

Tavola: RE17-All.II

Elaborato: Relazione Paesaggistica

Data / Protocollo	Scala	Verificato	Approvato	Scala	Protocollo Tekne
Luglio 2021	1:Vari	a seguito	a seguito	1:100 1:5.000	TKA690

Rev.	Data	Descrizione	Redatto	Verificato	Approvato
00					
01					
02					
03					