

- ZPS (2020)_Buffer 2km
- I.B.A (Important Bird Area)
- ZPS Dicembre 2020
- Aree presenza di specie animali tutelate da convenzioni internazionali

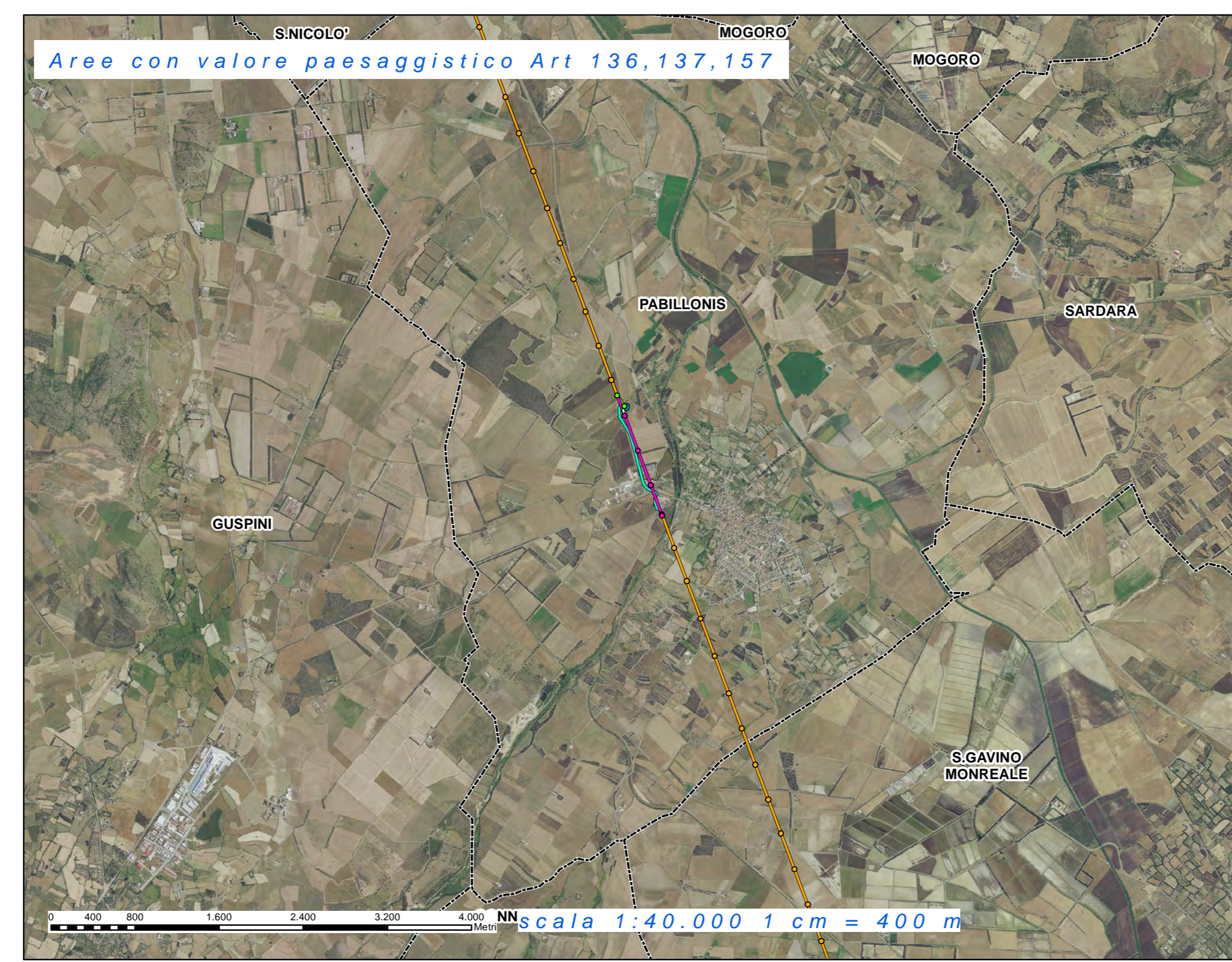

- Aree Vincolate art. 136 e 157 del D. Lgs. 42/2004

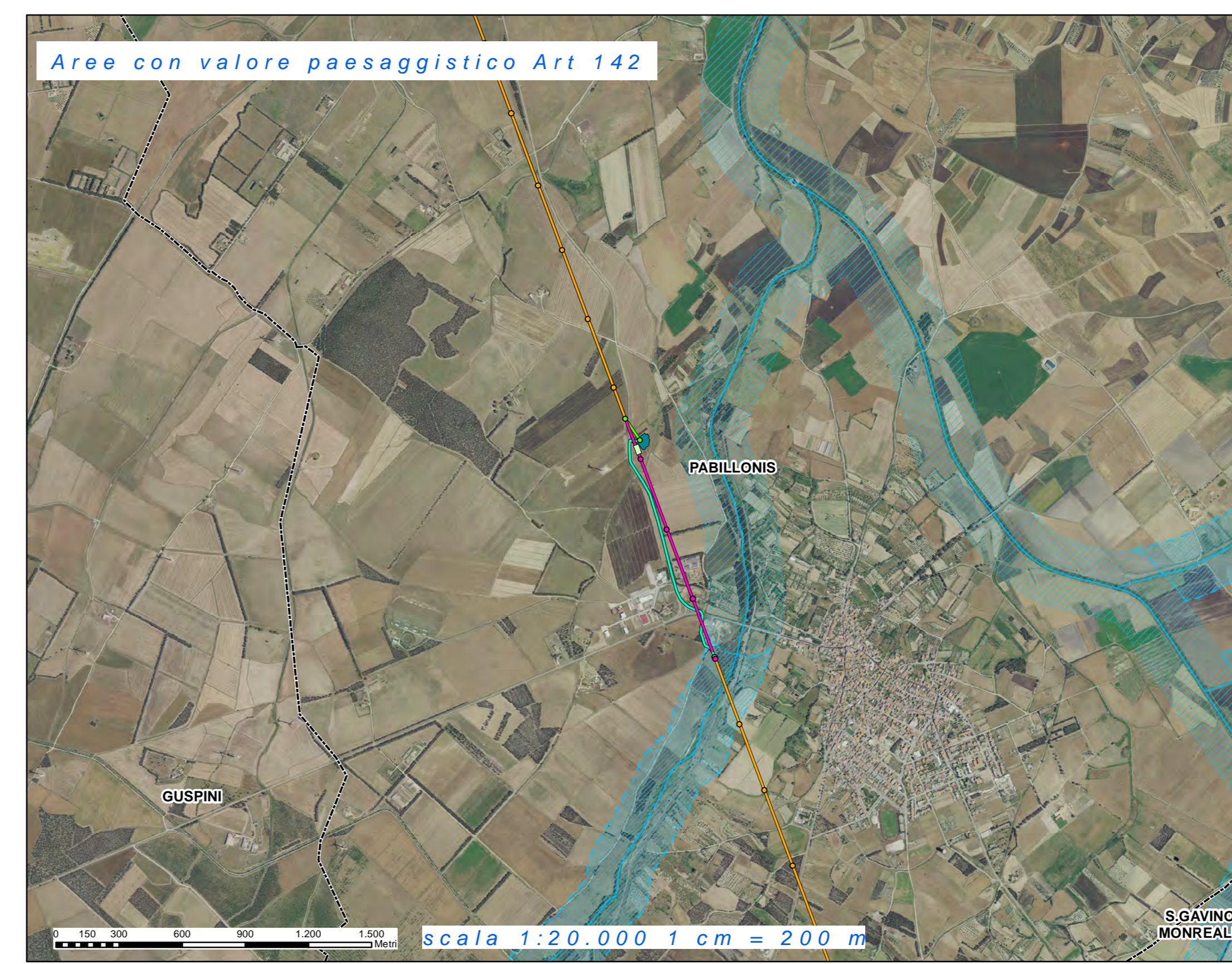

- Art.142 - Fiumi torrenti corsi d'acqua iscritti in elenco RD1775/33
- Art.142 - Fascia 150m fiumi elenco RD1775-33**
- CODICEPRR**
- BP02_C2_A1
 - BP02_C2_B2

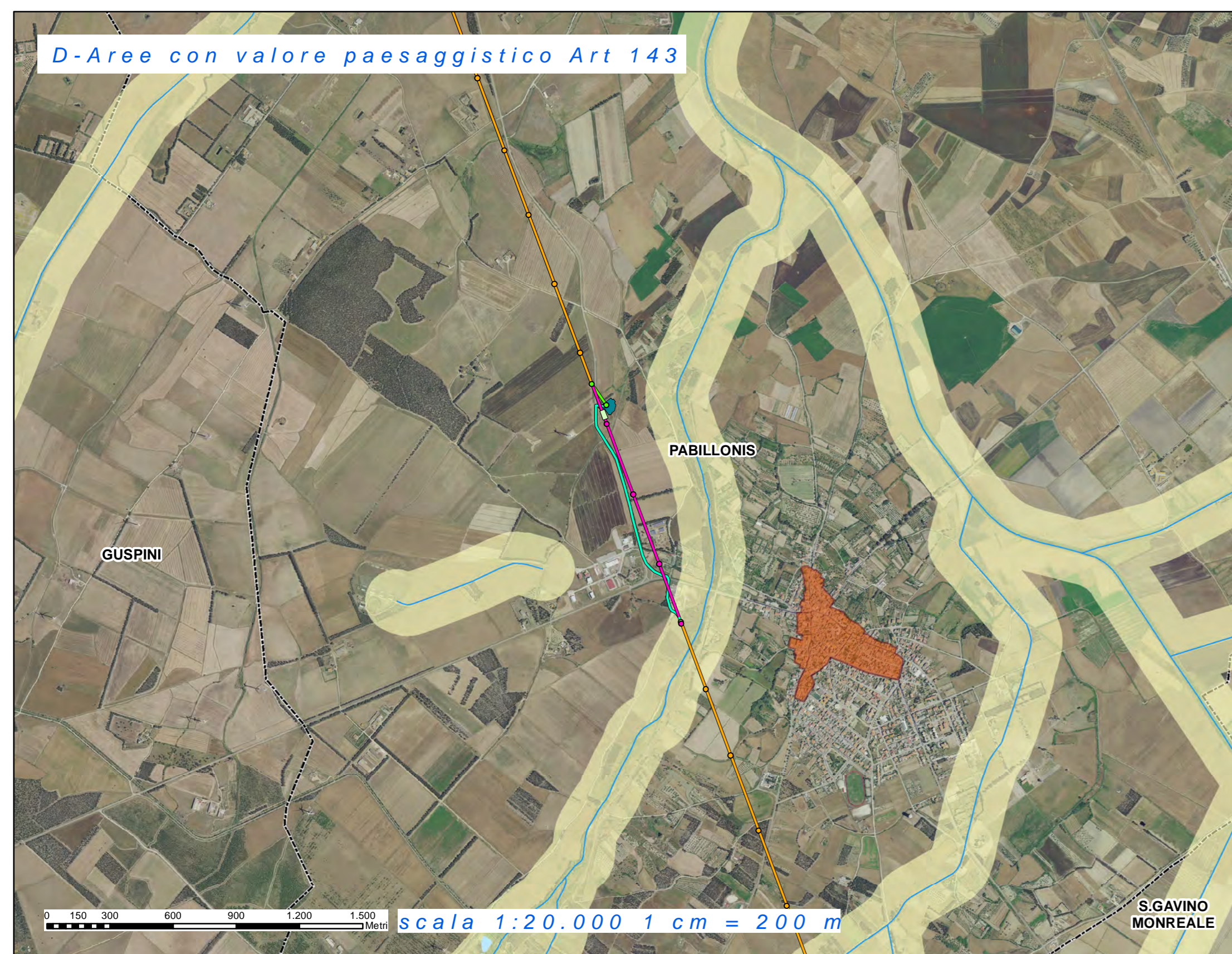

- Laghi invasi e stagni
- Fiumi e torrenti (alveo inciso)
- Fiumi e torrenti (alveo inciso)_Buffer 150m
- Centri di antica e prima formazione Atti 2007-2012
- Confini comunali



- Anno incendio**
- 2005

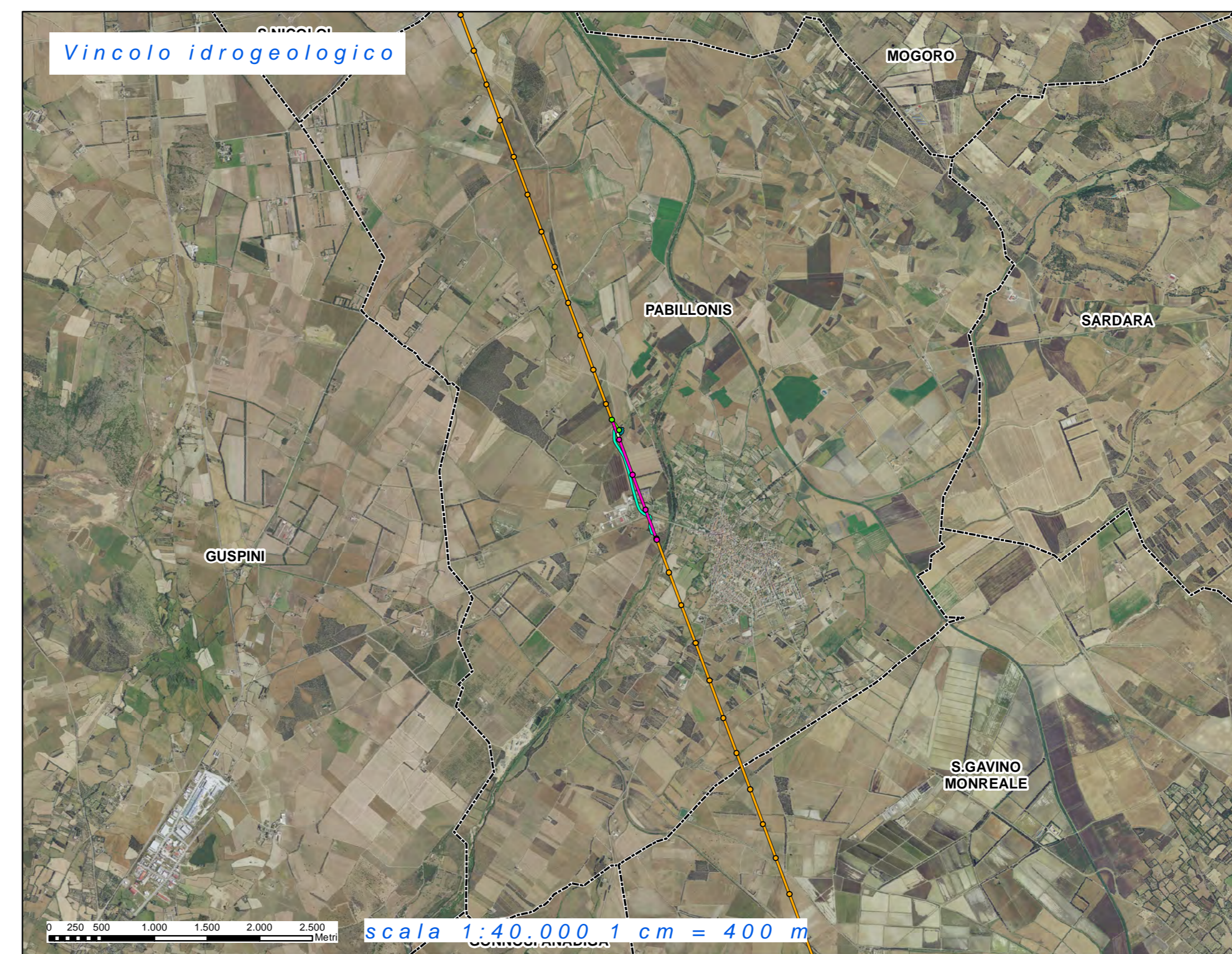

- Vincolo idrogeologico ai sensi dell'Art 53 R.D.L. 3267/1923
- Vincolo idrogeologico ai sensi dell'Art. 1 del R.D.L. 3267/1923
- Vincolo idrogeologico ai sensi dell'Art. 17 R.D.L. 3267/1923
- Vincolo idrogeologico ai sensi dell'Art. 182 R.D.L. 3267/1923
- Vincolo idrogeologico ai sensi dell'Art. 130 R.D.L. 3267/1923
- Vincolo idrogeologico ai sensi dell'Art. 47 R.D.L. 3267/1923



- Rete_Alta_Tensione
- Strade_SS_e_SP
- Buffer 16m linee AT
- Buffer_Strade_40m_SS_e_30m_SP

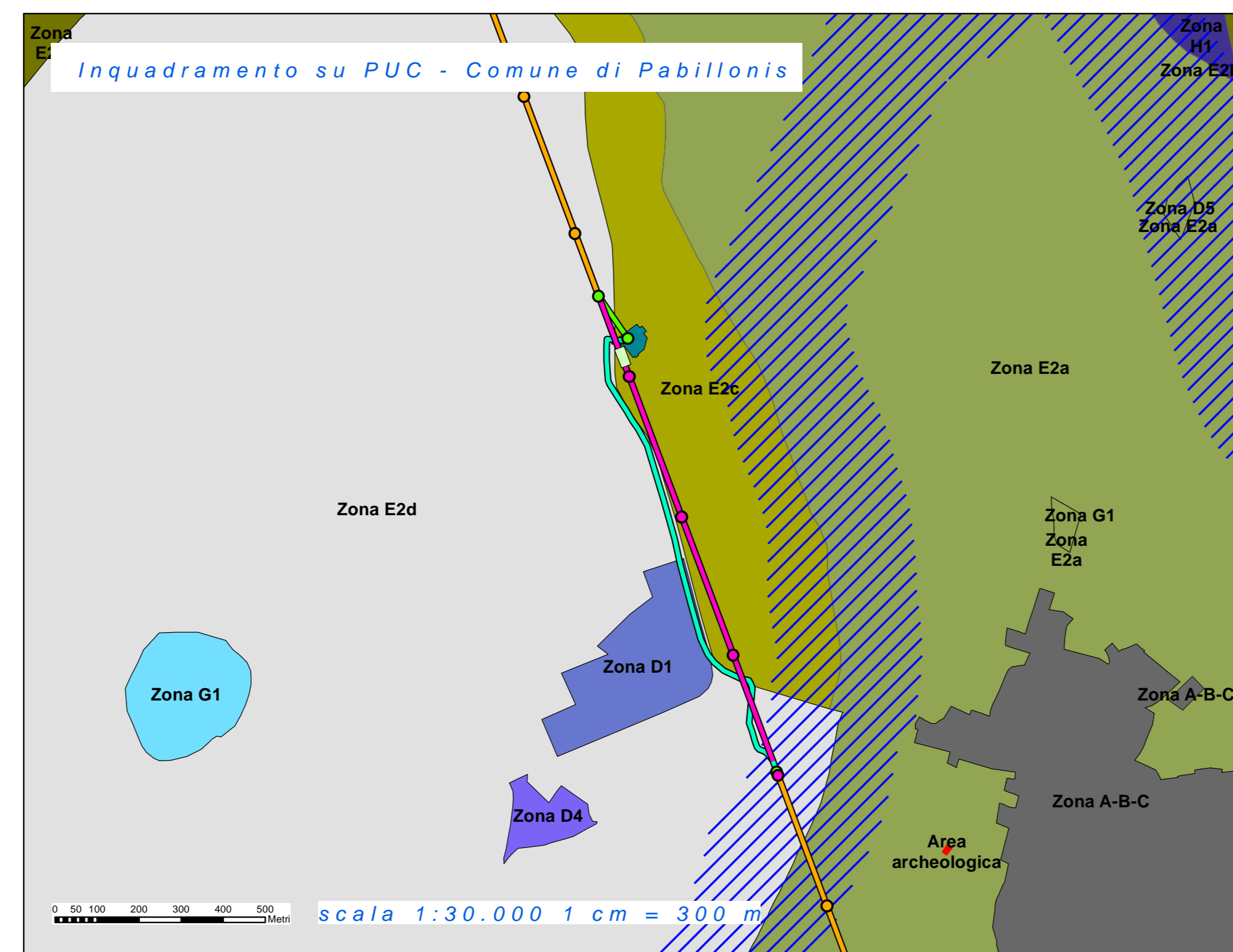

Legenda

- Sostegno invariato
- Sostegno da demolire
- Nuovo sostegno
- Elettrodotto esistente
- Elettrodotto interrato
- Elettrodotto da demolire
- Nuovo elettrodotto
- CP Pabillonis esistente
- CP Pabillonis da realizzare
- Confini comunali

CABINA PRIMARIA "CP Pabillonis"		COMUNE DI SAN NICOLÒ D'ARCIDANO (OR)
PROPONENTE		
GREEN CITY		GC SNARC Srl Piazza Walther Von Vogelweide, 8 39100 Bolzano
OPERE DI RETE PER LA CONNESSIONE Nuova CP "PABILLONIS"		CODICE LABORATO
OGGETTO: Inquadramento vincolistico		PA.T10 TAV 01
COORDINAMENTO		
bm!	QR CODE	BRUNO MANCA STUDIO TECNICO DI INGEGNERIA C/O STUDIO TECNICO DI INGEGNERIA "PASCALINI" S.p.A. VIA S. PIETRO, 41B - P.UBBIONE (BO) - 41013 TEL. 0521/871111 - FAX 0521/871112 WWW.BRUNOMANCA.IT - WWW.PASCALINI.IT
TIMBRO E FIRMA REDATTORE	TIMBRO DEL PROPONENTE	
01 dicembre 2021 Revisione	02 dicembre 2021 Prima emissione	
FORNITO	SCALA	
020 Ap. 01/PA/01	GC SNARC Srl - TUTTI I DIRITTI SONO RISERVATI A NORMA DI LEGGE	01/PA

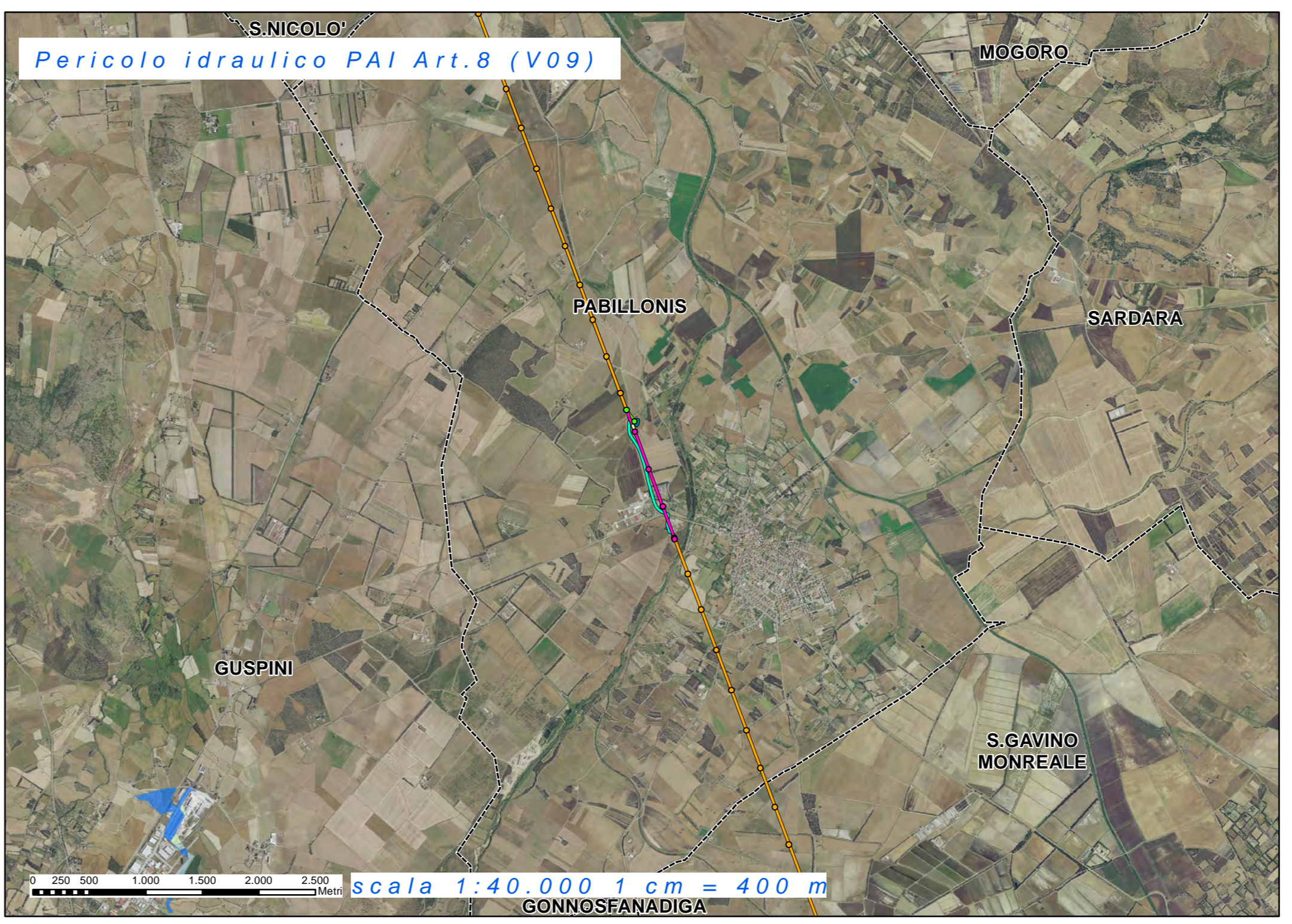
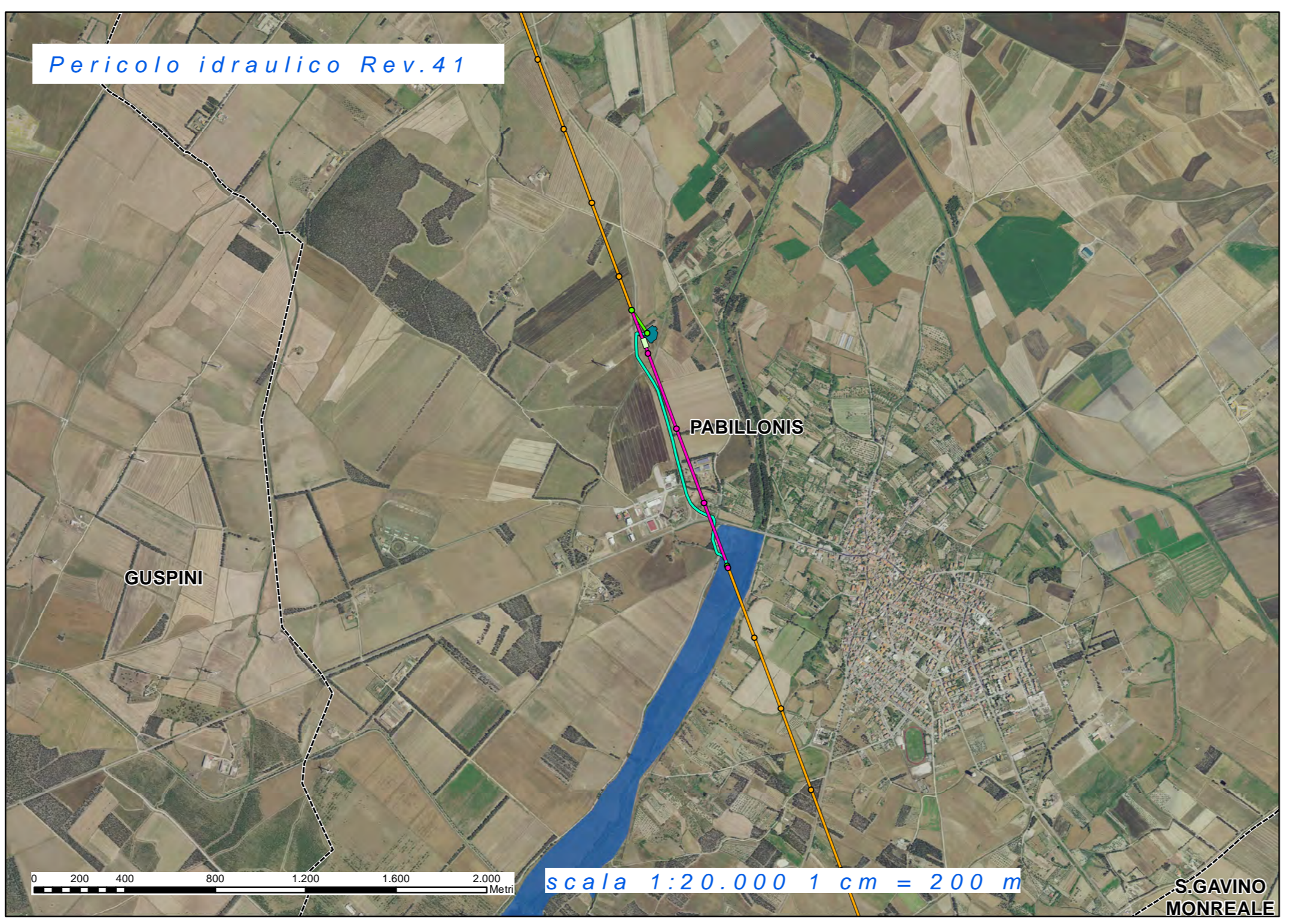
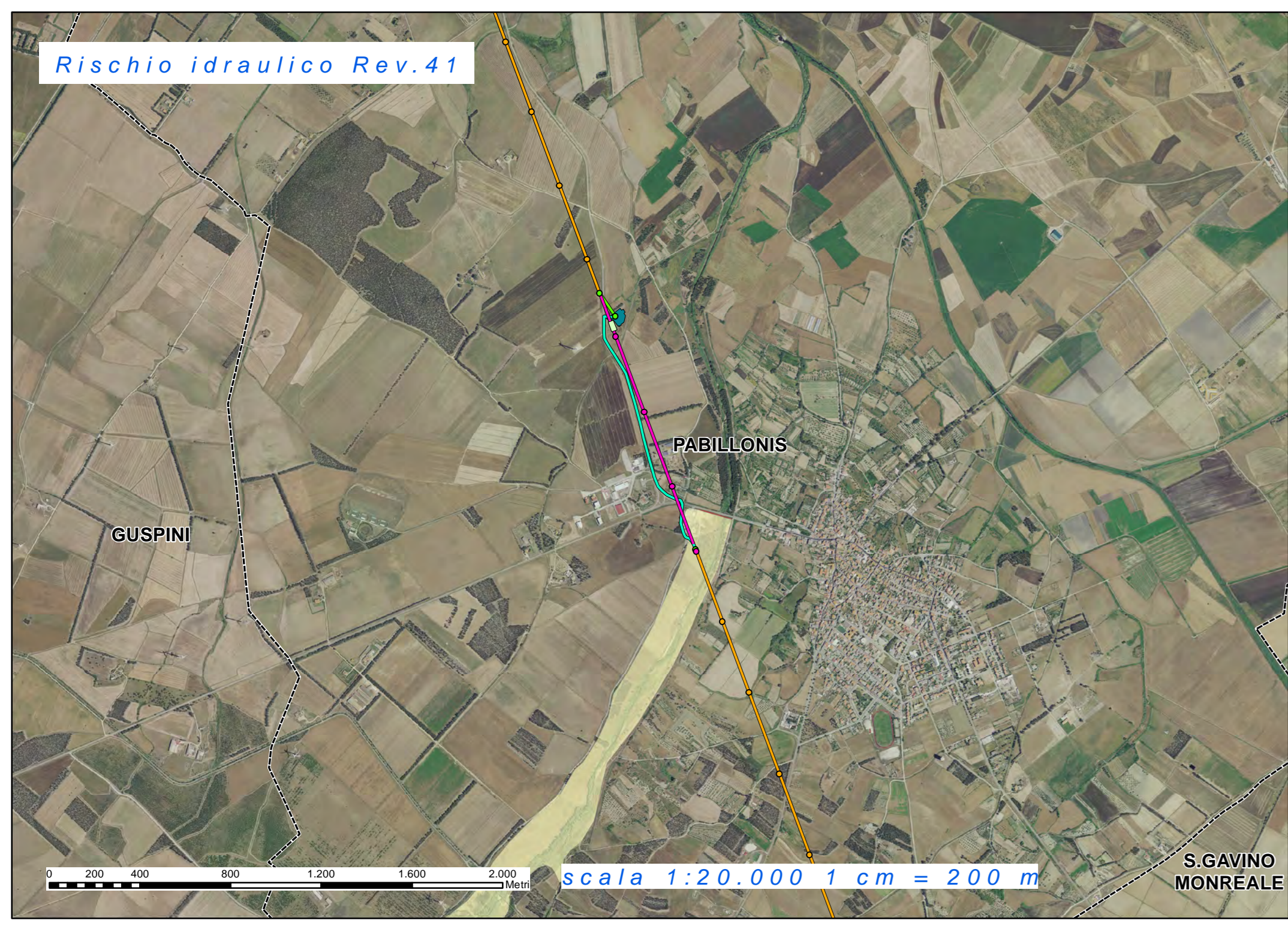

- Sostegno invariato
- Sostegno da demolire
- Nuovo sostegno
- Elettrodotto esistente
- Elettrodotto interrato
- Elettrodotto da demolire
- Nuovo elettrodotto
- CP Pabillonis da realizzare
- CP Pabillonis esistente
- ⬭ Confini comunali

- Ri1
- Ri2
- Ri3
- Ri4

- Hi1
- Hi2
- Hi3
- Hi4

- Hi1
- Hi2
- Hi3
- Hi4

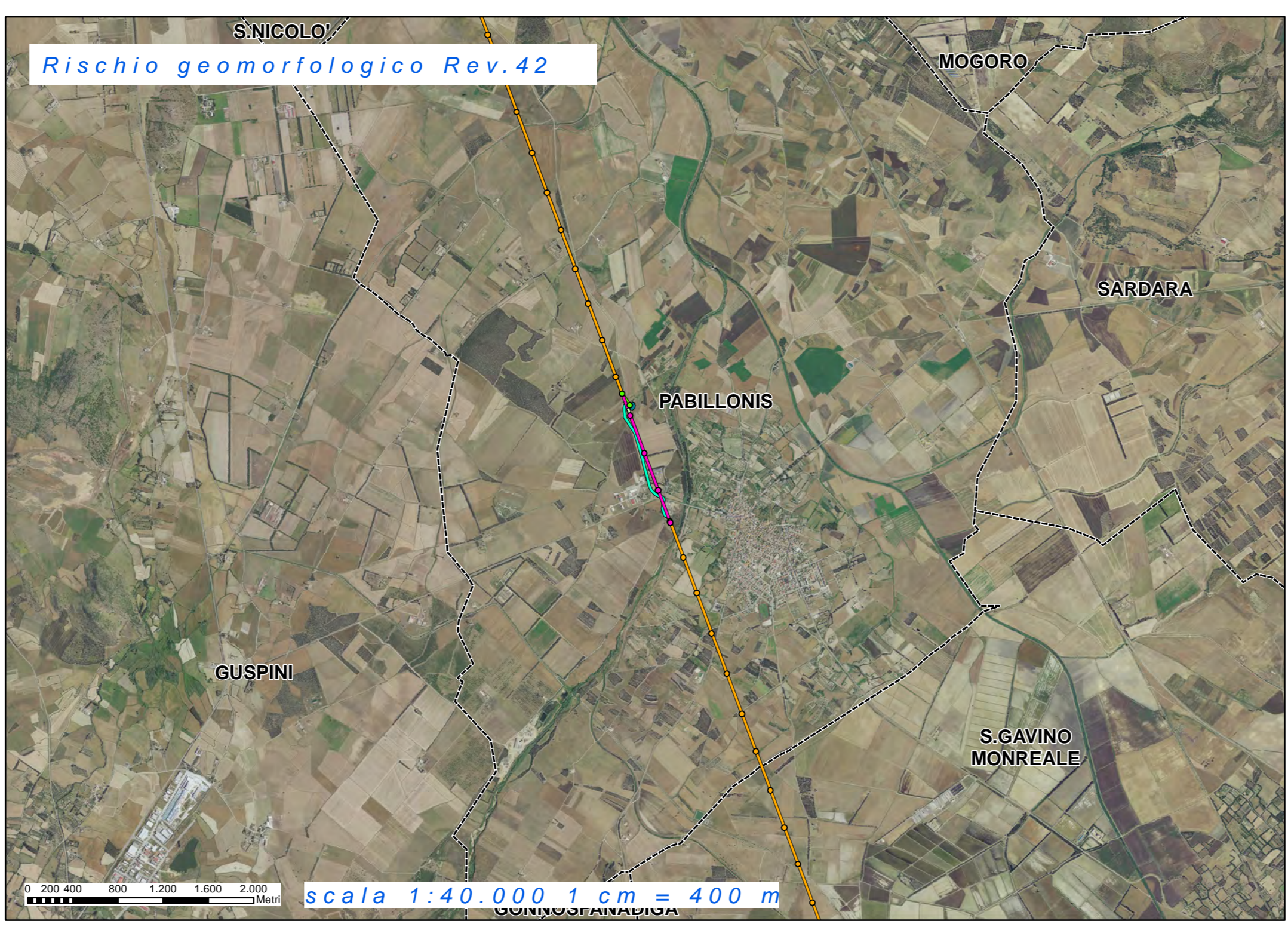

- Hg0
- Hg1
- Hg2
- Hg3
- Hg4

- Rg0
- Rg1
- Rg2
- Rg3
- Rg4
- V

- Hg0
- Hg1
- Hg2
- Hg3
- Hg4

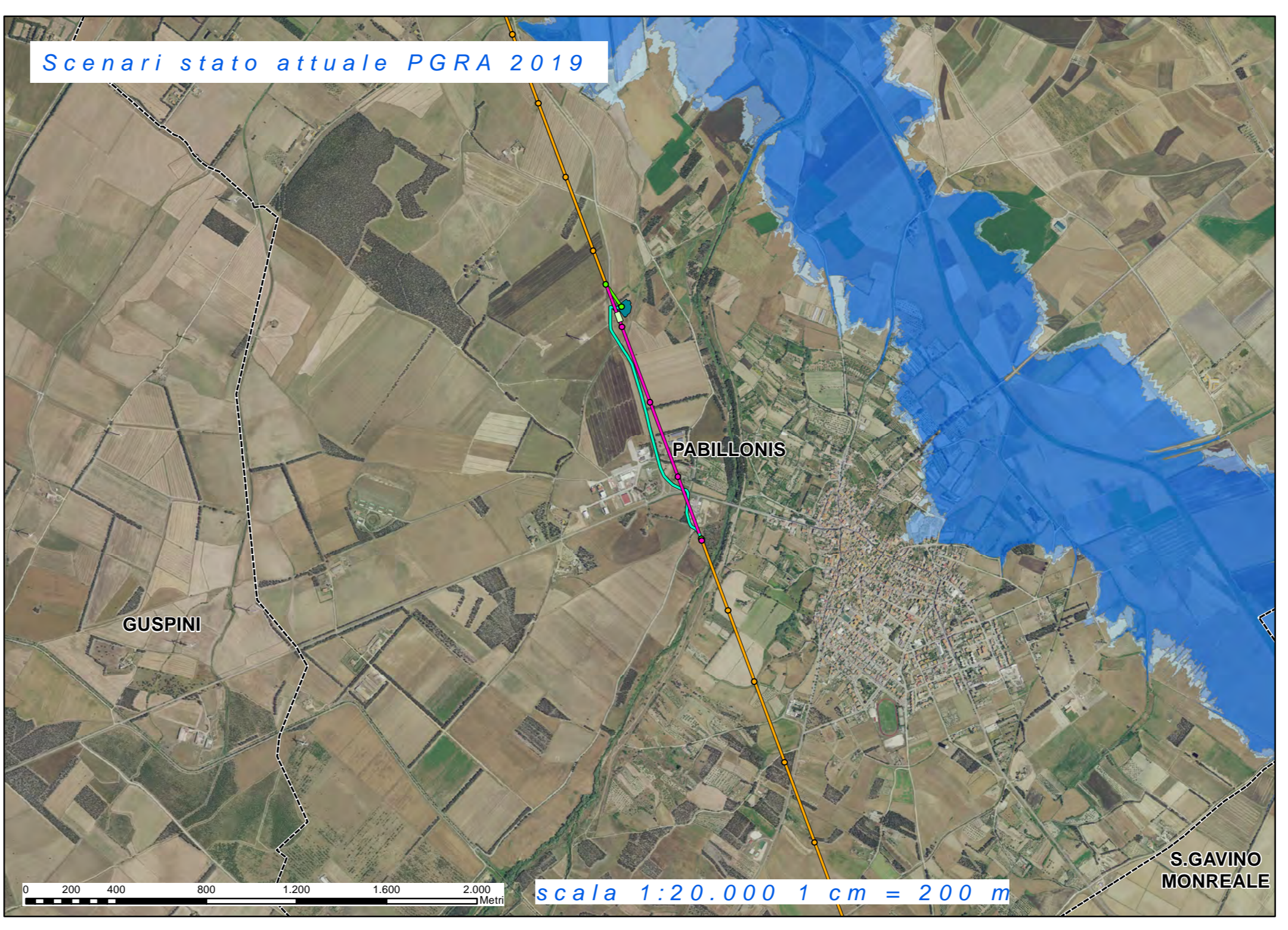
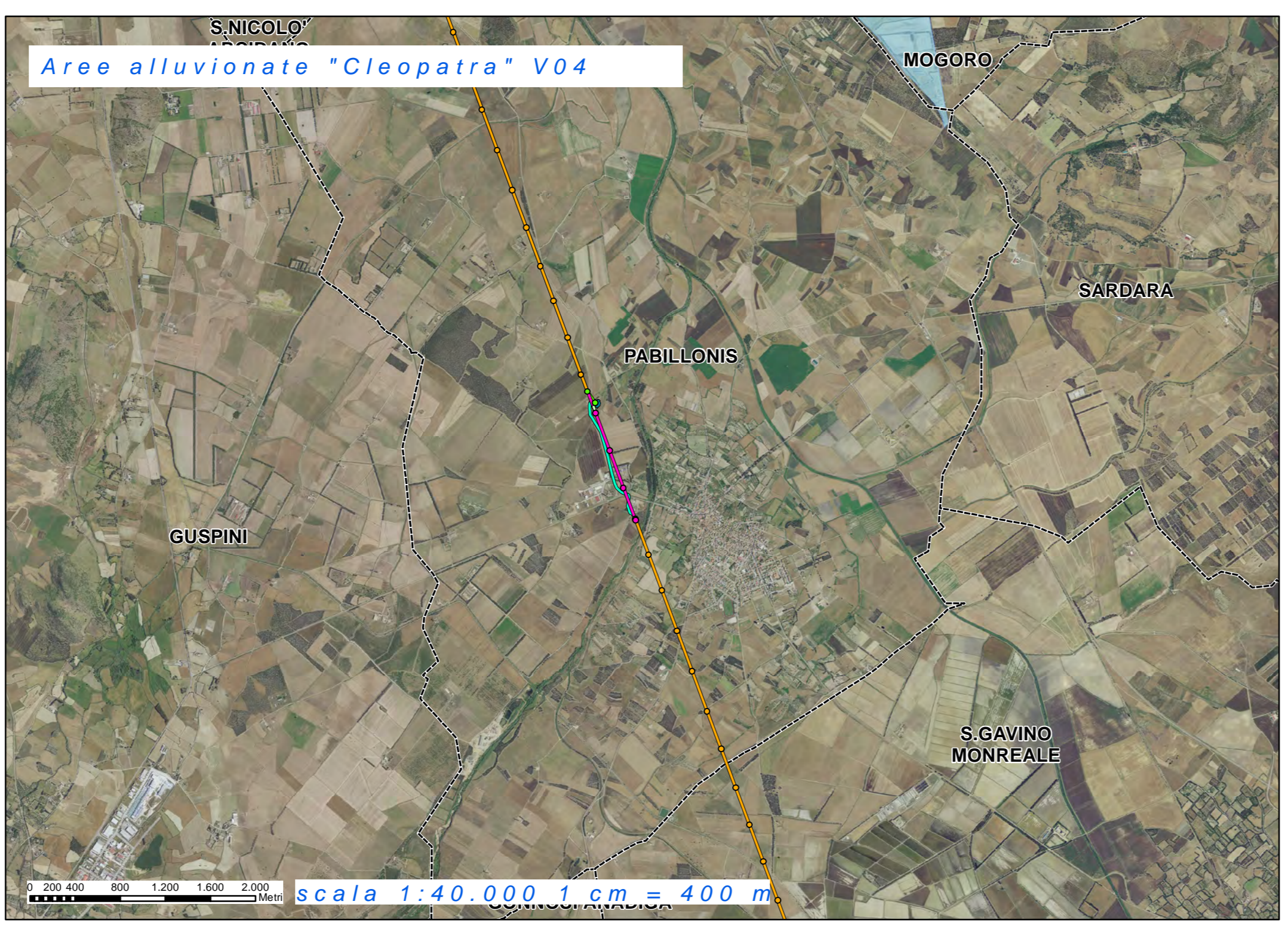
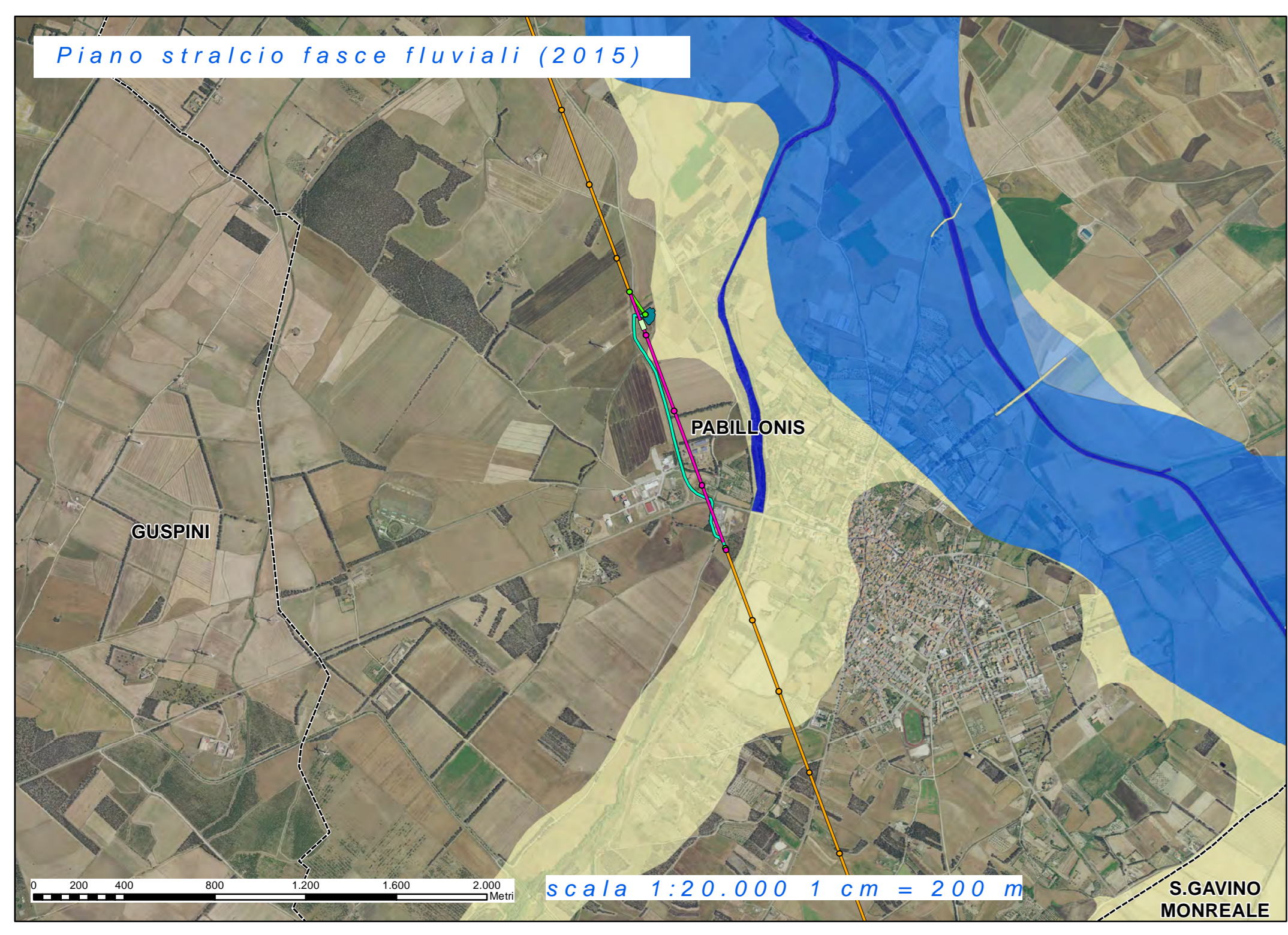

- A_2 (Tempo di ritorno Tr < 2 anni)
- A_50 (Tempo di ritorno Tr = 2-50 anni)
- B_100 (Tempo di ritorno Tr = 50-100 anni)
- B_200 (Tempo di ritorno Tr = 100-200 anni)
- C (Fascia geomorfologica)

Aree Alluvionate 'Cleopatra' V04

- Hi2
- Hi3
- Hi4

CABINA PRIMARIA "CP Pabillonis"		COMUNE DI SAN NICOLO' D'ARCIDANO (OR)	
PROPRONTE		GC S.Marc. Srl Piazza Walthar Von Vogelweide, 8 39100 Bolzano	
OPERE DI RETE PER LA CONNESSIONE Nuova CP "PABILLONIS"		COORDINAMENTO PA.T10 TAV 02	
OGGETTO: Inquadramento vincolistico		COORDINAMENTO BRUNO MANCA STUDIO TECNICO DI INGEGNERIA <small>CONTO COMMERCIALE LOCALITÀ "PABILLONIS" IN "CANTO TRINCE" PIANO CANTINA S.P. "S. GIOVANNI" S. NICOLO' D'ARCIDANO (OR) - P.I. 01500000901 C.F. 01500000901 - ATTESTATO QUALITÀ L. 488/99 WWW.BRUNOMANCA.IT - TEL. 0781/400000000</small>	
TIMBRE E FIRMA REDATTORE 		TIMBRE DEL PROPONENTE	
01 dicembre 2021 Revisione 02 novembre 2021 Prima versione REL. DATA DESCRIZIONE REVISIONE		FORMATO 350x45 (118 x 81)	
<small>SC. STRAD. 01 - PAVI E QUOTI SONO PRESENTI A NORMA DI LEGGE</small>		SCALA 1:1000	

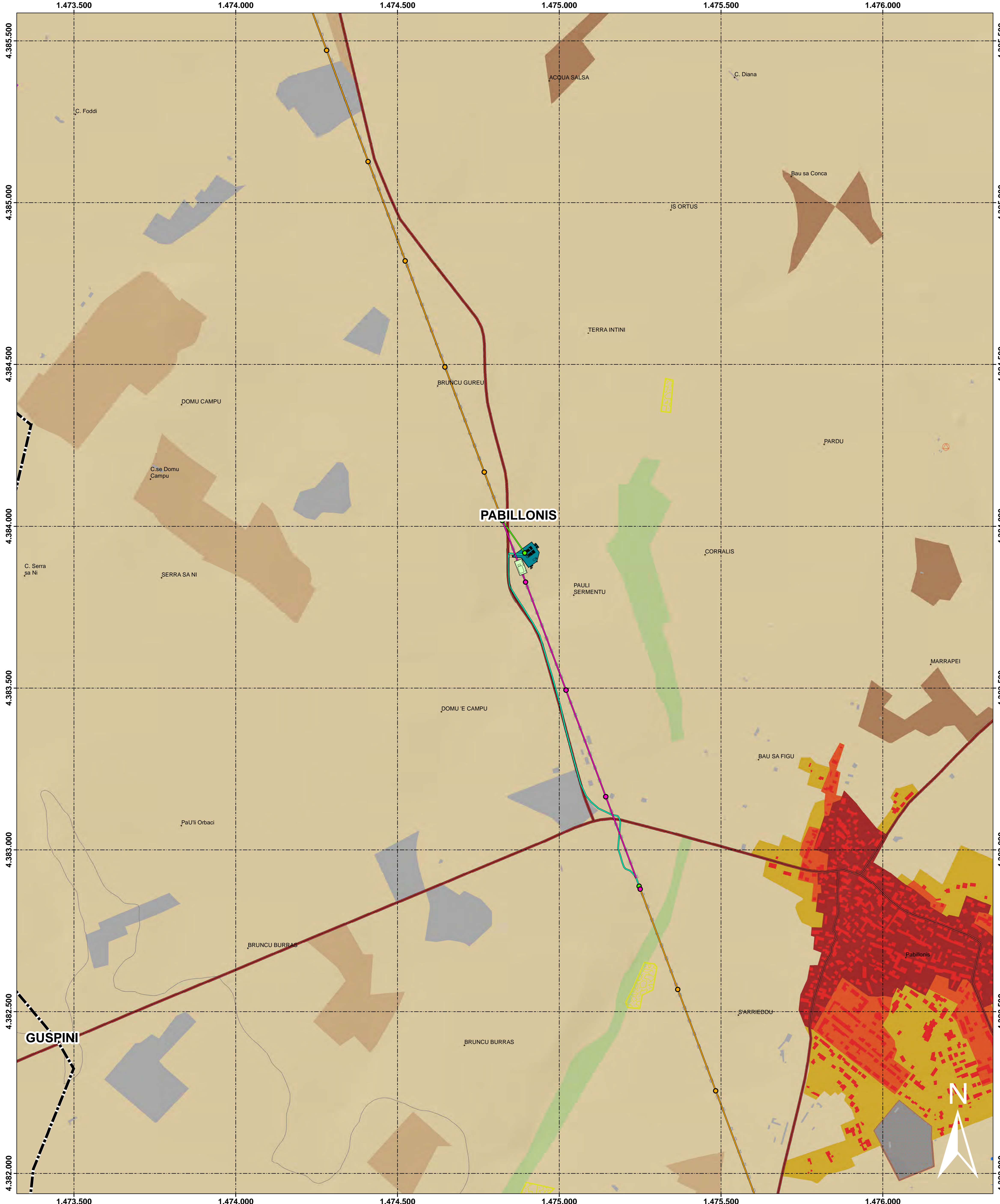

REGIONE AUTONOMA DELLA SARDEGNA

PIANO PAESAGGISTICO REGIONALE
D.Lgs. 22 gennaio 2004 n.42 e succ. mod. L.R. 25 novembre 2004 n.8

LEGENDA

AMBITI PAESAGGISTICI

ASSETTO AMBIENTALE

ASSETTO STORICO CULTURALE

ASSETTO INSEDIATIVO

BENI PAESAGGISTICI AMBIENTALI EX ART. 143 D.Lgs. N°42/04 e succ. mod.

BENI PAESAGGISTICI AMBIENTALI EX ART. 142 D.Lgs. N°42/04 e succ. mod.

COMPONENTI DI PAESAGGIO CON VALENZA AMBIENTALE

AREE NATURALI E SEMINATURALI

AREE AD UTILIZZAZIONE AGRICOLA E FORESTALE

AREE DI INTERESSE NATURALISTICO ISTITUZIONALMENTE TUTELATE

AREE DI RECUPERO AMBIENTALE

AREE DI INTERESSE STORICO-CULTURALE

BENI IDENTIFICATI EX ART. 5 E 9 N.T.A.

AREE CARATTERIZZATE DA PRESENZA DI EDIFICI E MANUFATTI DI VALENZA STORICO-CULTURALE

AREE CARATTERIZZATE DA PRESENZA DI MANUFATTI DI INTERESSE STORICO-CULTURALE

AREE DI INSEDIAMENTO PRODUTTIVO DI INTERESSE STORICO-CULTURALE

CARTOGRAFIA DI BASE
(Elaborazione da C.T.R. 1:10.000 R.A.S.)

SCALA 1:25.000

Legenda

- Sostegno invariato
- Sostegno da demolire
- Nuovo sostegno
- Elettrodotto esistente
- Elettrodotto interrato
- Elettrodotto da demolire
- Nuovo elettrodotto
- CP Pabillonis esistente
- CP Pabillonis da realizzare
- Confini comunali
- PPRtoponimi
- Depuratori
- Strade statali e provinciali
- Condottedriche
- Linea Elettrica
- DBM CURVEDILIVELLO_VS
- Edificato Urbano CTR
- Espansioni Fino Anni 50
- Centri Antica Prima Formazione
- Espansioni Recenti
- Nuclei, case sparse e insediamenti specializzati
- nuclei Case Sparse Insed Spec CTR Medio Campidano
- Insedimenti Produttivi**
- Insedimenti produttivi
- Scavi
- Aree speciali e aree militari
- Aree Seminaturali**
- Praterie
- Aree Agro Forestali**
- Culture arboree specializzate
- Impianti boschivi artificiali
- Culture erbacee specializzate

CABINA PRIMARIA "CP Pabillonis" COMUNE DI SAN NICOLÒ D'ARCIDANO (OR)

PROPRONTE

GREEN CITY GC SNARC Srl
Piazza Walther Von Vogelweide, 8
39100 Bolzano

OPERE DI RETE PER LA CONNESSIONE Nuova CP "PABILLONIS"

OGGETTO: Inquadramento vincolistico

COORDINAMENTO

bm!

TIPOLOGIA E FIRMA REDATTORE
BRUNO MANCA | STUDIO TECNICO DI INGEGNERIA
Via S. Tomaso 77 - 39100 Bolzano (BZ) - Tel. 0471/420111
www.brunomanca.it

TIPOLOGIA E FIRMA PROPONENTE
ORDINE INGEGNERI PROVINCIA CAGLIARI
N. 4933 Dott. Ing. BRUNO MANCA

SCALA
1:25.000

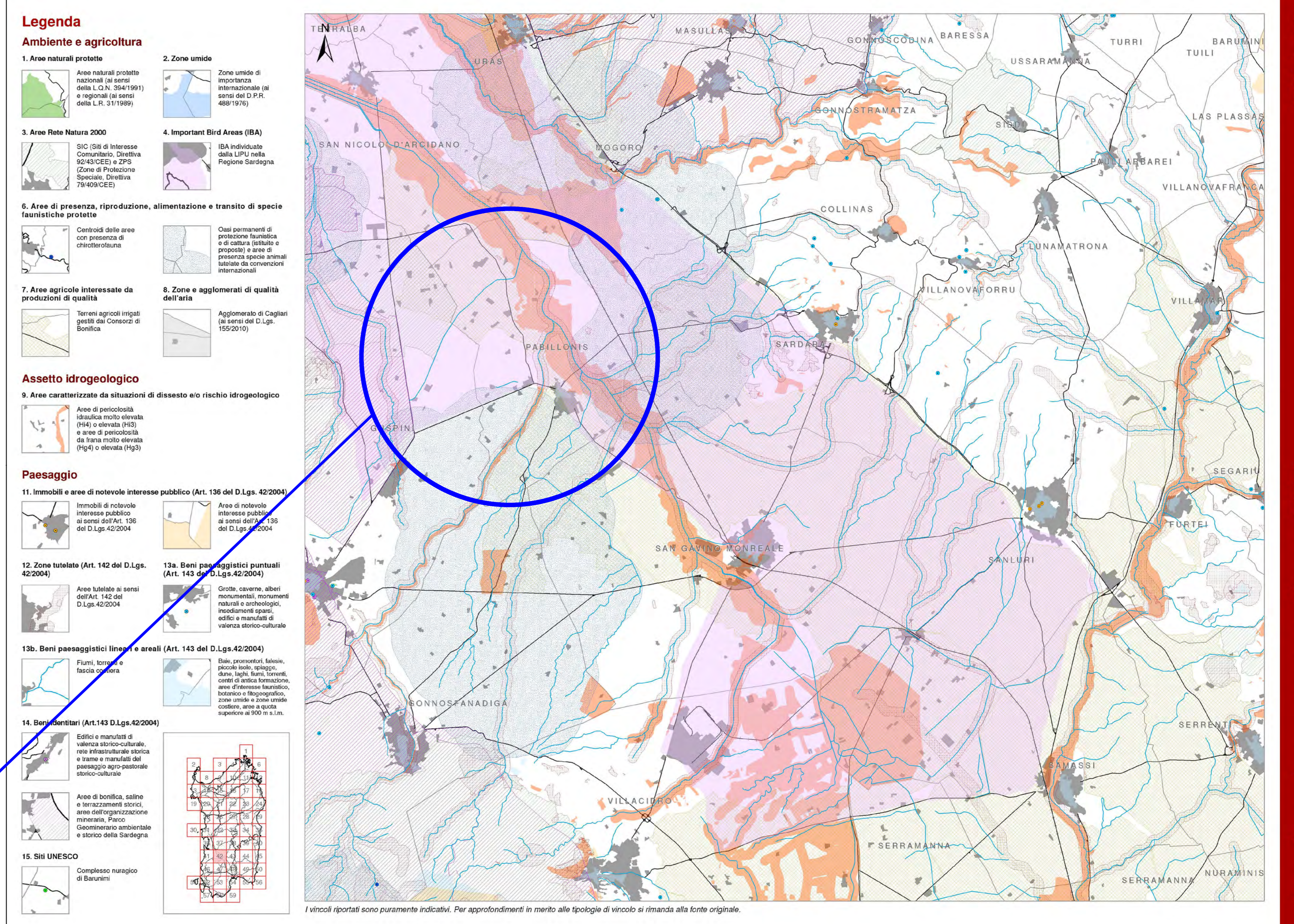
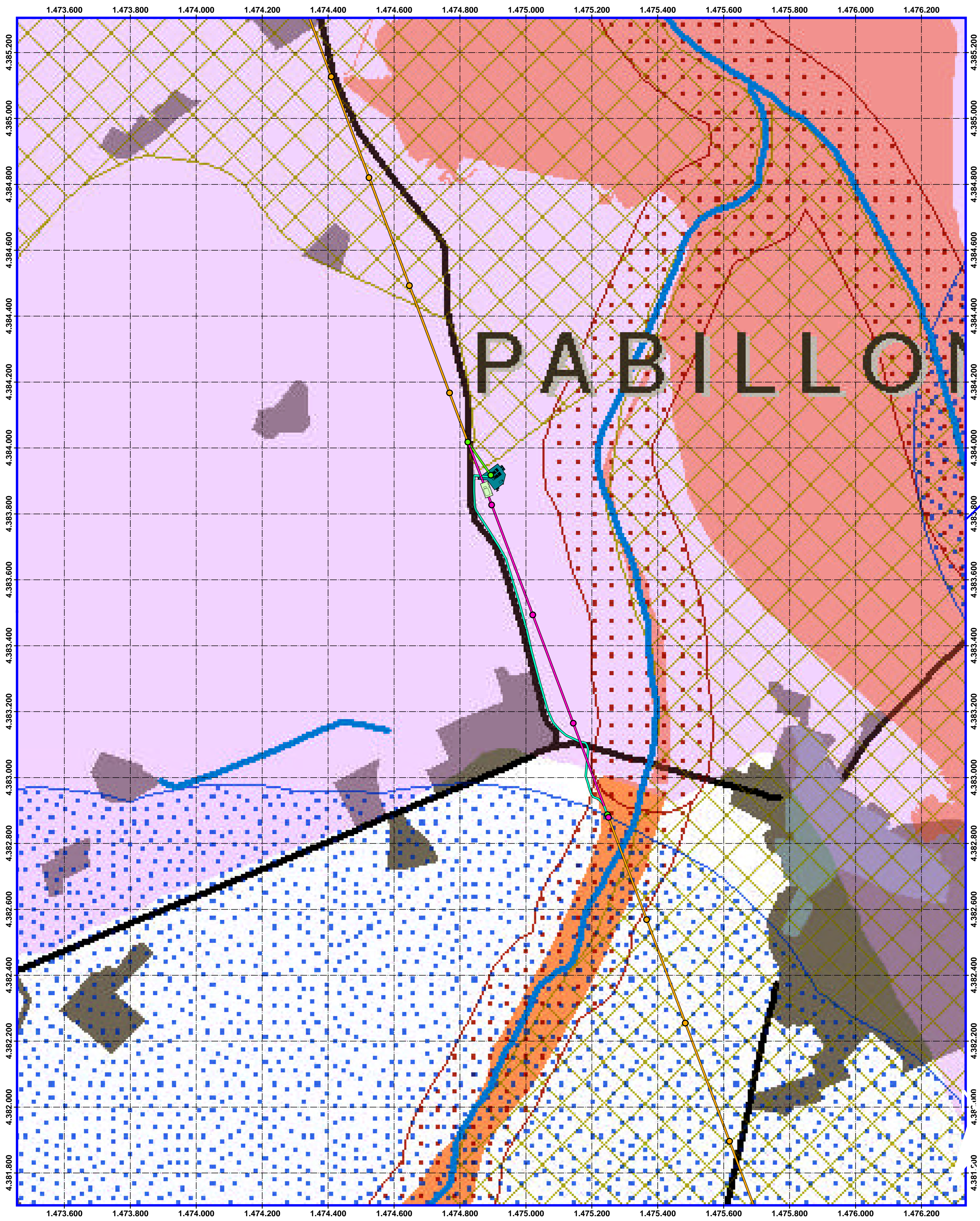

- Legenda**
- Sostegno invariato
 - Sostegno da demolire
 - Nuovo sostegno
 - Elettrodotto esistente
 - Elettrodotto interrato
 - Elettrodotto da demolire
 - Nuovo elettrodotto
 - CP Pabillonis esistente
 - CP Pabillonis da realizzare

CABINA PRIMARIA "CP Pabillonis" COMUNE DI SAN NICOLÒ D'ARCIDANO (OR)

PROponente
GREEN CITY GC SMCAR Srl
Piazza Walther Von Vogelweide, 8
39100 Bolzano

OPERE DI RETE PER LA CONNESSIONE Nuova CP "PABILLONIS"
OGGETTO: Inquadramento vincolistico

COORDINAMENTO
bm! BRUNO MANCA STUDIO TECNICO DI INGEGNERIA
Via Garibaldi 10, 00187 Roma (RM)
Tel. 06 47811111 - Fax 06 47811112
www.brunomanca.it

TIMBRO E FIRMA REDATTORE
BRUNO MANCA
ORDINE INGEGNERI
PROVINCIA CAGLIARI
N. 4933 Dott. Ing. BRUNO MANCA

TIMBRO DEL PROPONENTE

PA.T10
TAV.04

SCALA

Pericolosità idraulica - Comune di Pabillonis

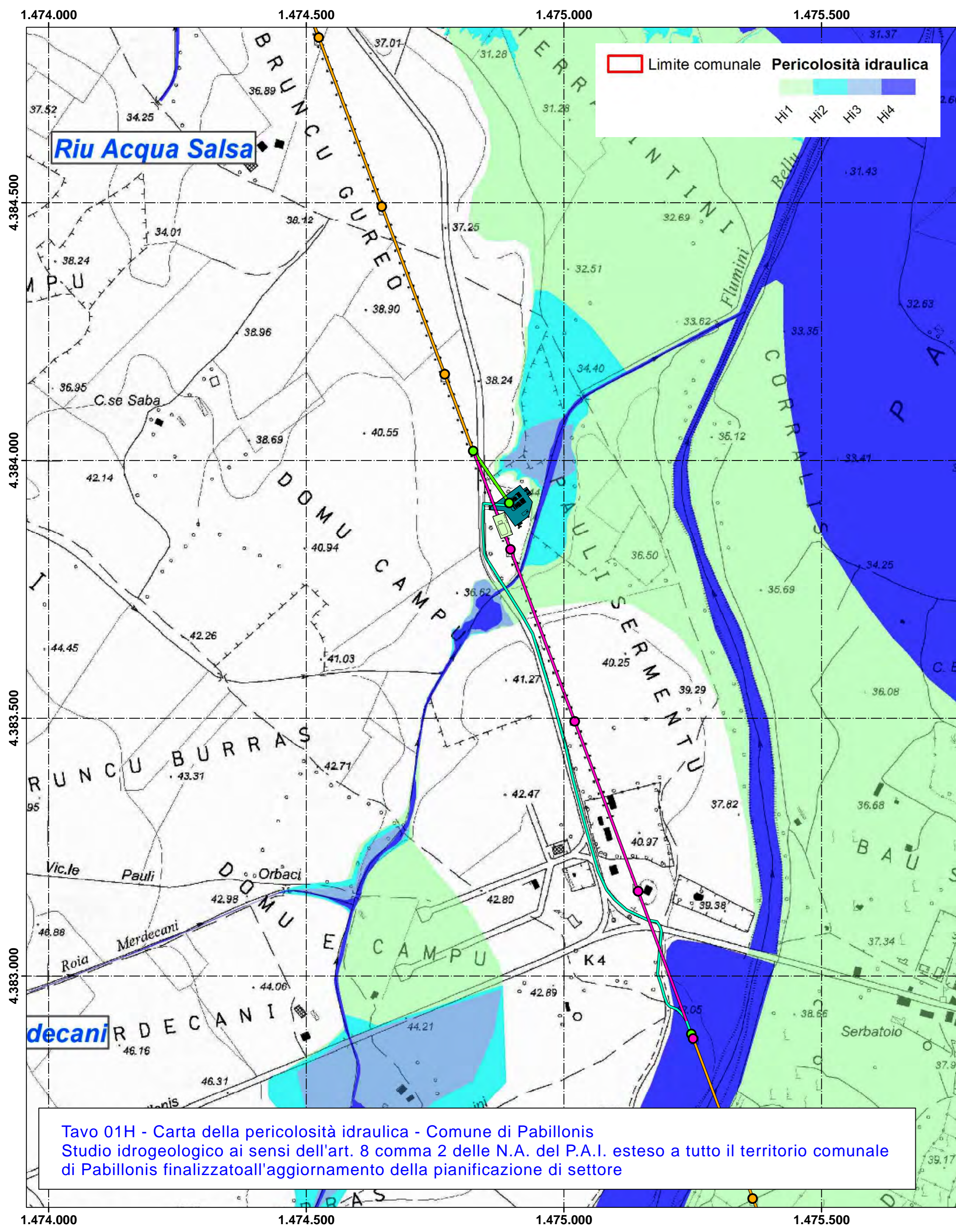

Rischio idraulico - Comune di Pabillonis

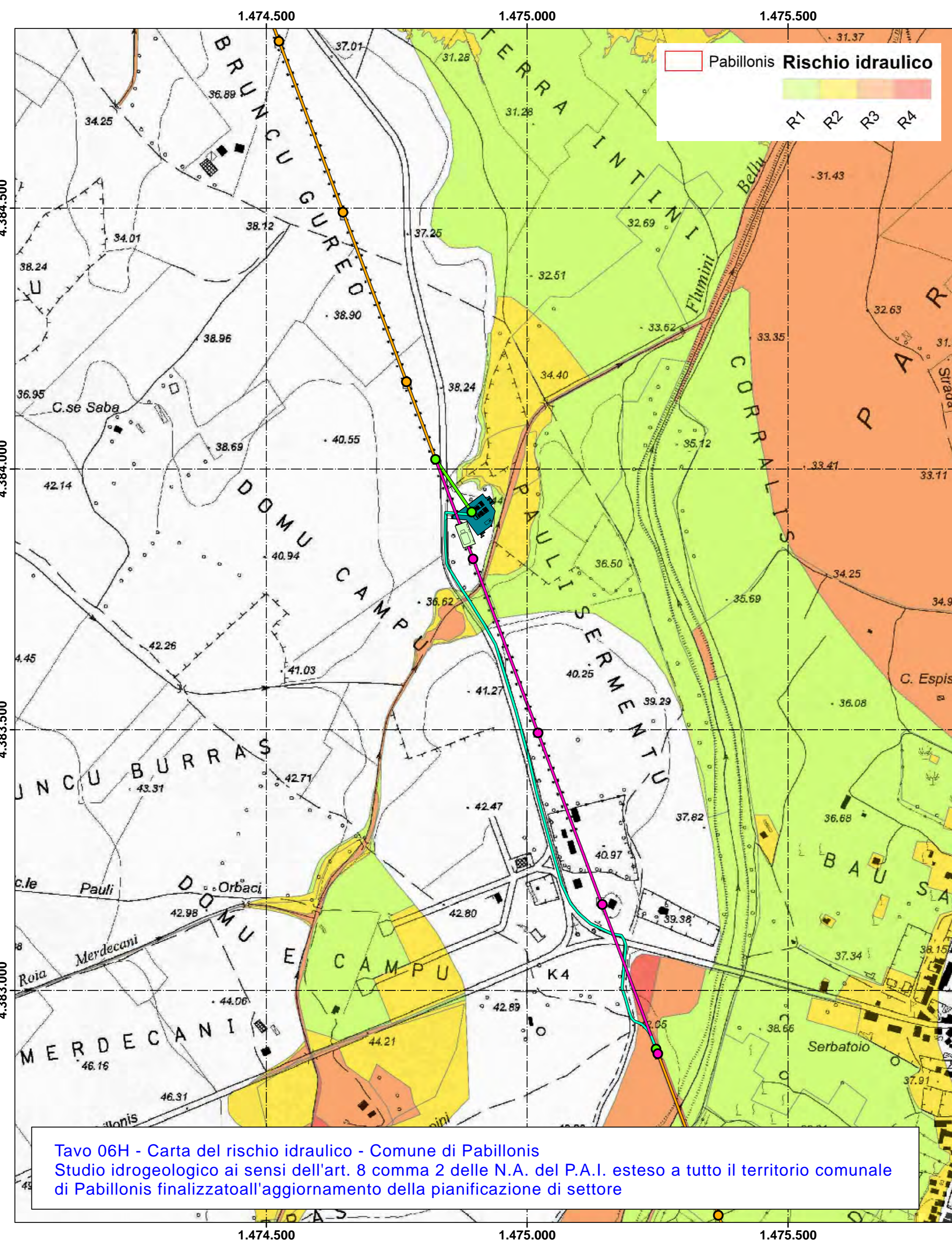

Pericolosità idraulica ed ex art. 30ter - Comune di Pabillonis

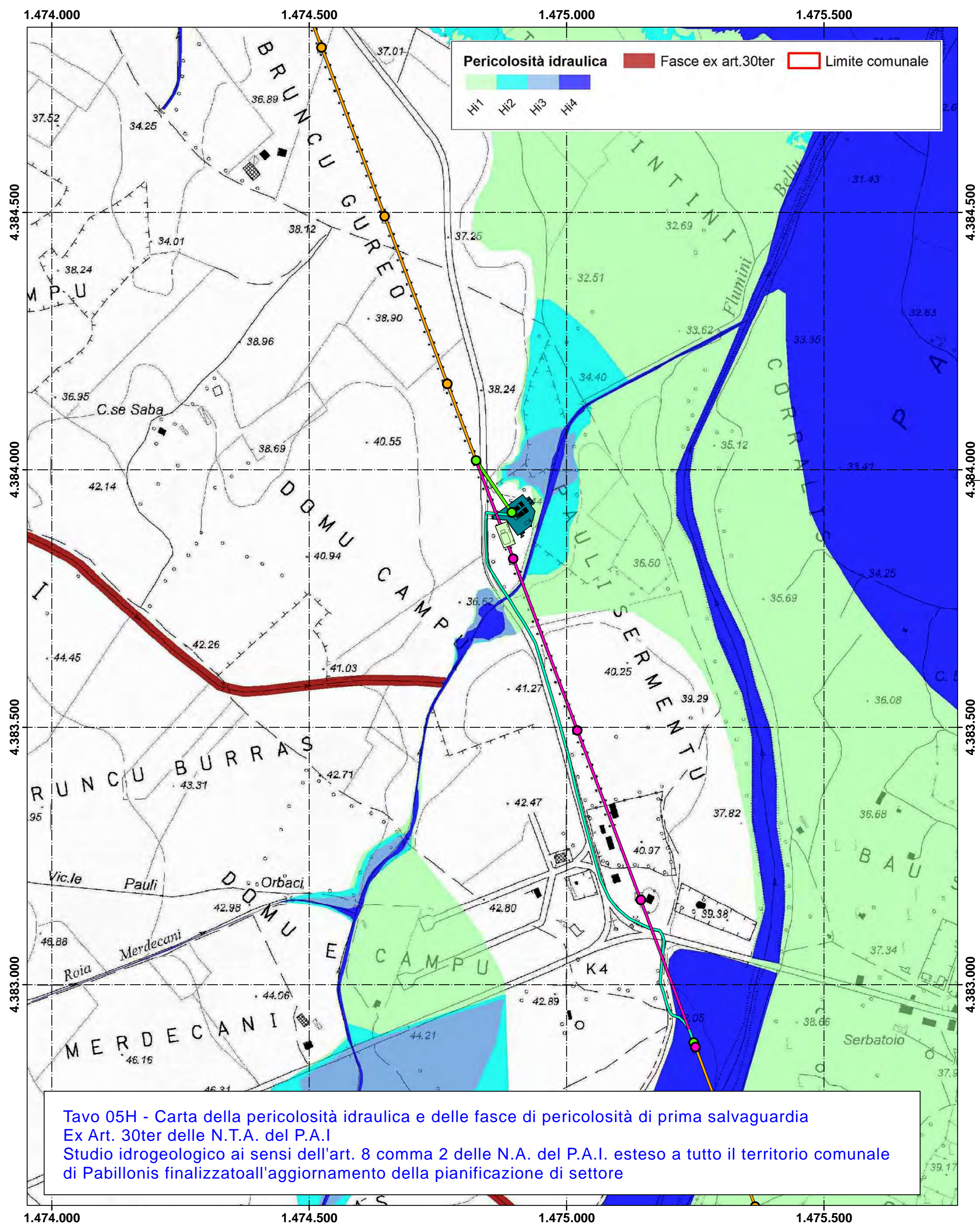

Tavo 01H - Carta della pericolosità idraulica - Comune di Pabillonis
Studio idrogeologico ai sensi dell'art. 8 comma 2 delle N.A. del P.A.I. esteso a tutto il territorio comunale di Pabillonis finalizzato all'aggiornamento della pianificazione di settore

Tavo 06H - Carta del rischio idraulico - Comune di Pabillonis
Studio idrogeologico ai sensi dell'art. 8 comma 2 delle N.A. del P.A.I. esteso a tutto il territorio comunale di Pabillonis finalizzato all'aggiornamento della pianificazione di settore

Tavo 05H - Carta della pericolosità idraulica e delle fasce di pericolosità di prima salvaguardia Ex Art. 30ter delle N.T.A. del P.A.I. Studio idrogeologico ai sensi dell'art. 8 comma 2 delle N.A. del P.A.I. esteso a tutto il territorio comunale di Pabillonis finalizzato all'aggiornamento della pianificazione di settore

scala 1:5.000 1 cm = 50 m

scala 1:5.000 1 cm = 50 m

scala 1:5.000 1 cm = 50 m

Legenda

- Sostegno invariato
- Sostegno da demolire
- Nuovo sostegno
- Elettrodotto esistente
- Elettrodotto interrato
- Elettrodotto da demolire
- Nuovo elettrodotto
- CP Pabillonis esistente
- CP Pabillonis da realizzare

CABINA PRIMARIA "CP Pabillonis"		COMUNE DI SAN NICOLÒ D'ARCIDANO (OR)	
PROPRONENTE			
GREEN CITY		GC SNArc Srl Piazza Walther Von Vogelweide, 8 39100 Bolzano	
OPERE DI RETE PER LA CONNESSIONE Nuova CP "PABILLONIS"			
OGGETTO: Inquadramento vincolistico			PA.T10 TAV 05
COORDINAMENTO			
			
TIMBRO E FIRMA REDATTORE 		TIMBRO DEL PROPONENTE 	
01 dicembre 2021 Revisione 02 novembre 2021 Piano emissione 03/04/2024 DESCRIZIONE REVISIONE			
TECNICI (00/00 - 11/11/11)			SCALA 1:5000