

- ZPS (2020)\_Buffer 2km
- I.B.A (Important Bird Area)
- ZPS Dicembre 2020
- Aree presenza di specie animali tutelate da convenzioni internazionali

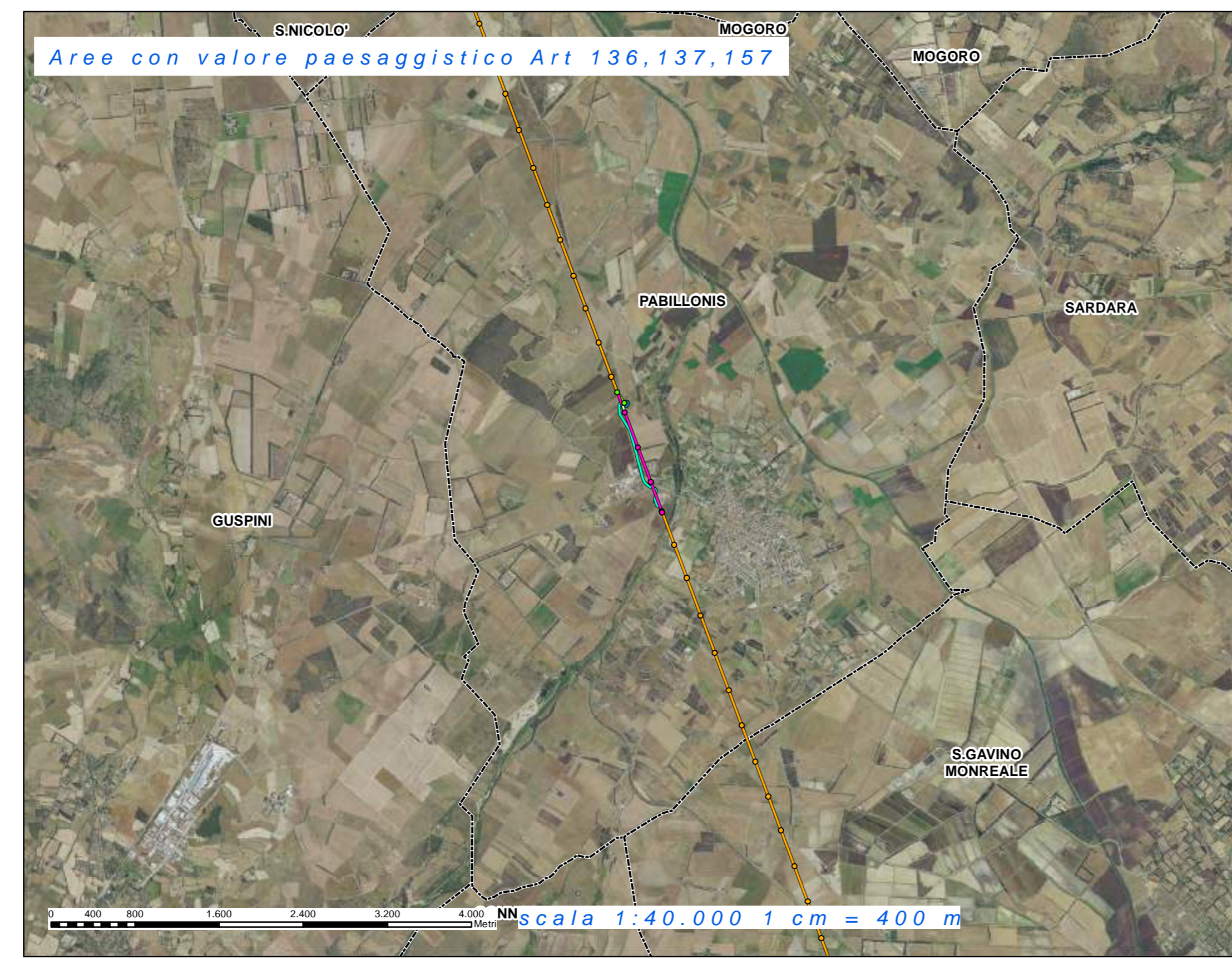

- Aree Vincolate art. 136 e 157 del D. Lgs. 42/2004

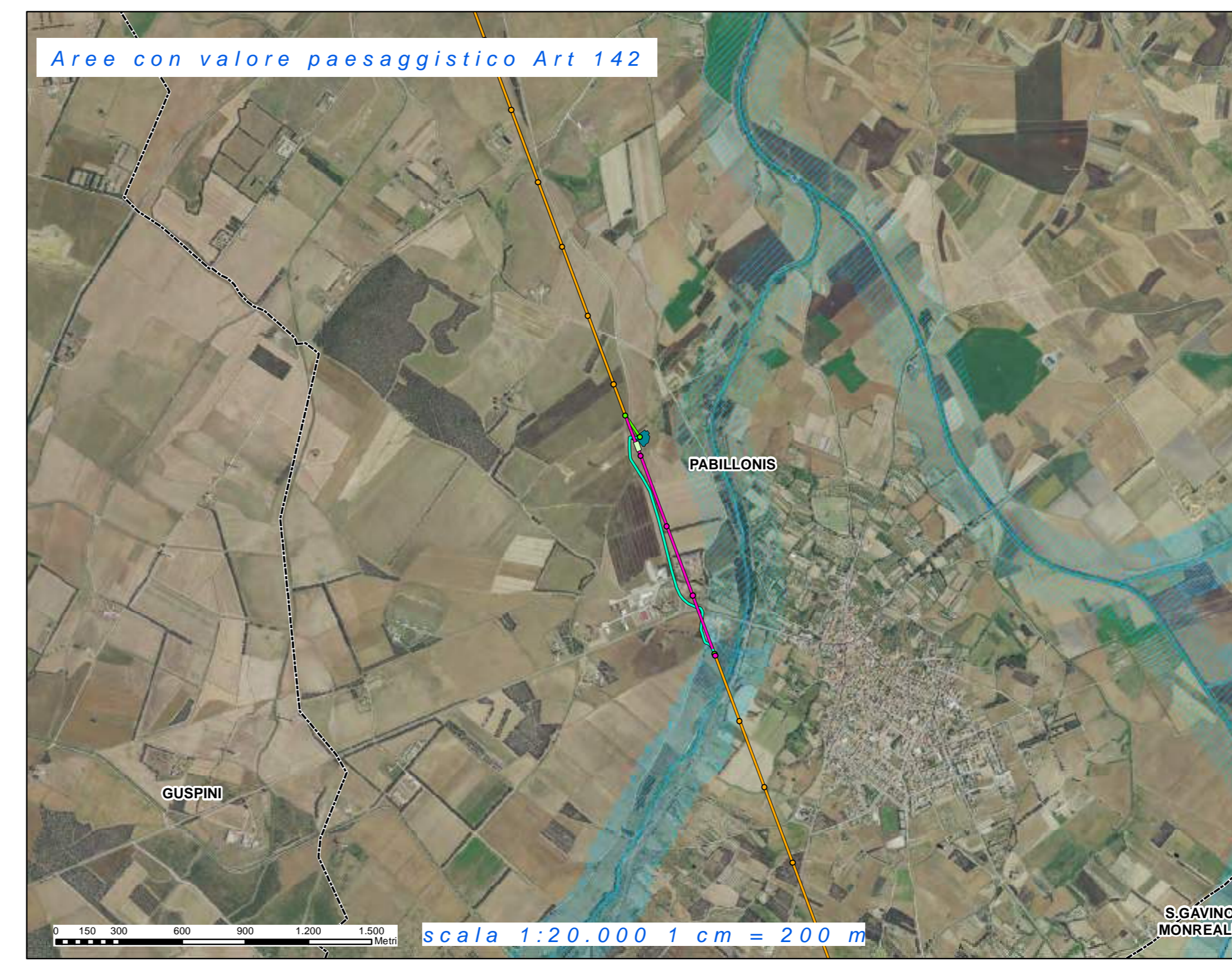

- Art.142 - Fiumi torrenti corsi d'acqua iscritti in elenco RD1775/33
- CODICEPPR**
- BP02\_C2\_A1
  - BP02\_C2\_B2

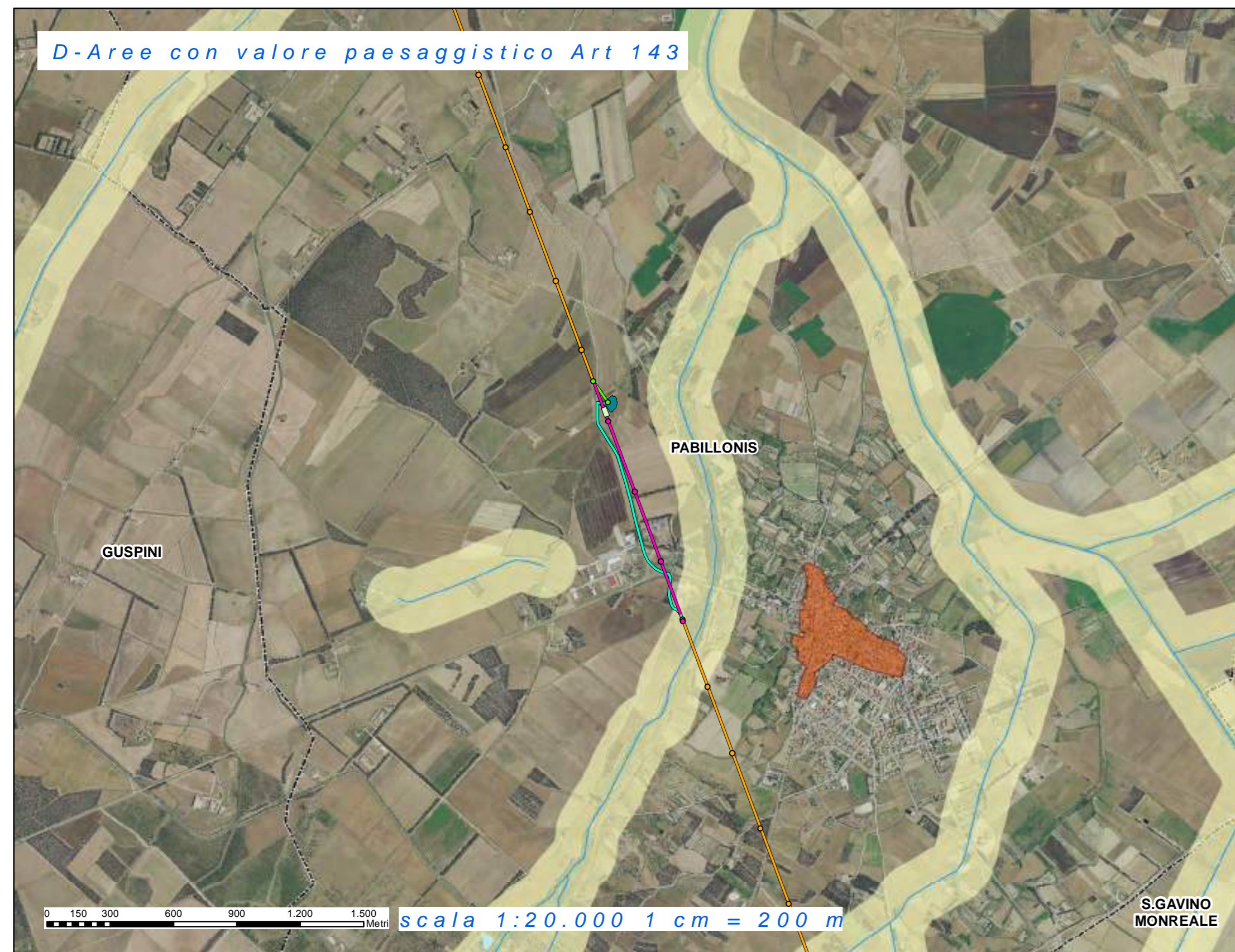

- Laghi invasi e stagni
- Fiumi e torrenti (alveo inciso)
- Fiumi e torrenti (alveo inciso)\_Buffer 150m
- Centri di antica e prima formazione Atti 2007-2012
- Confini comunali

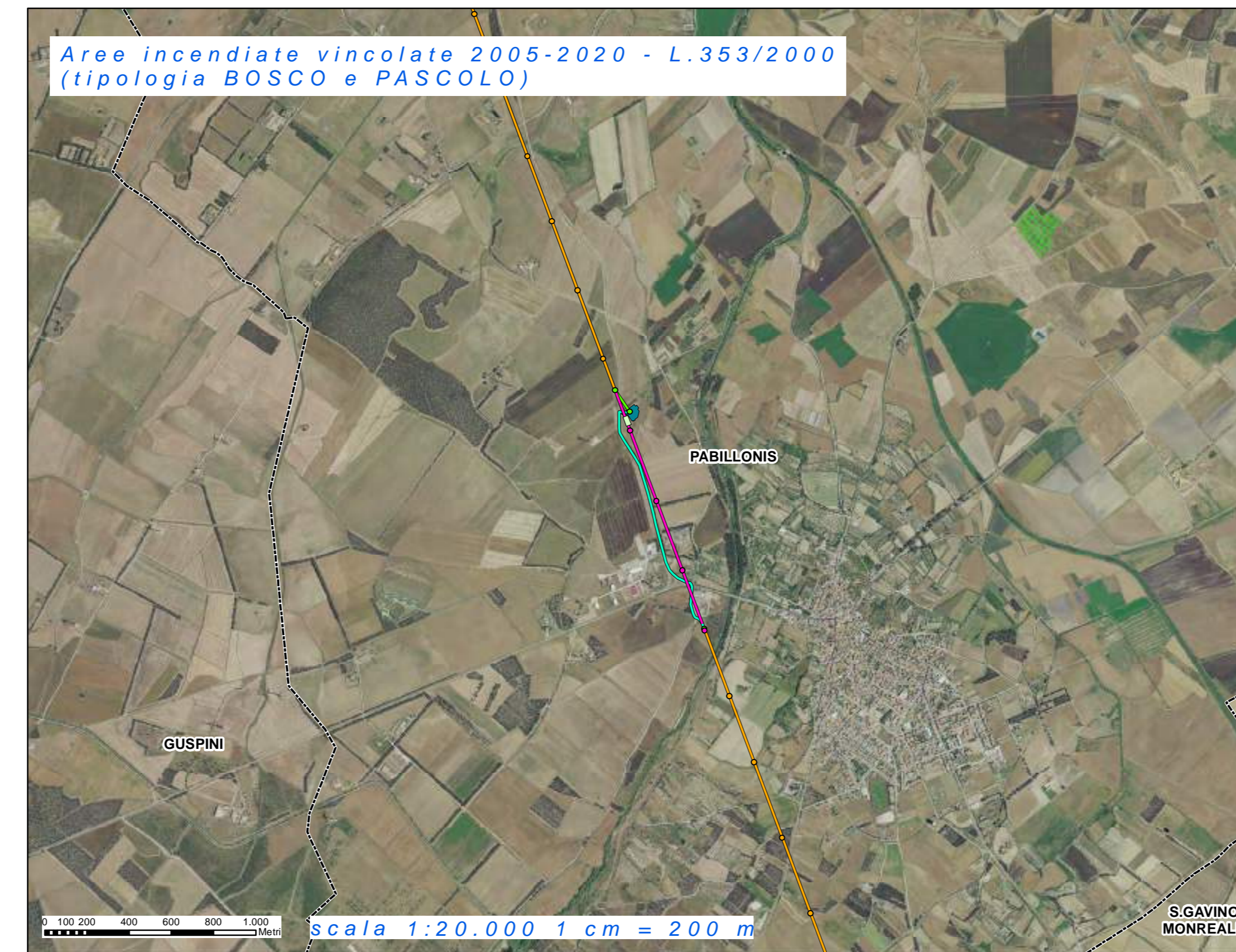

- Anno incendio
- 2005

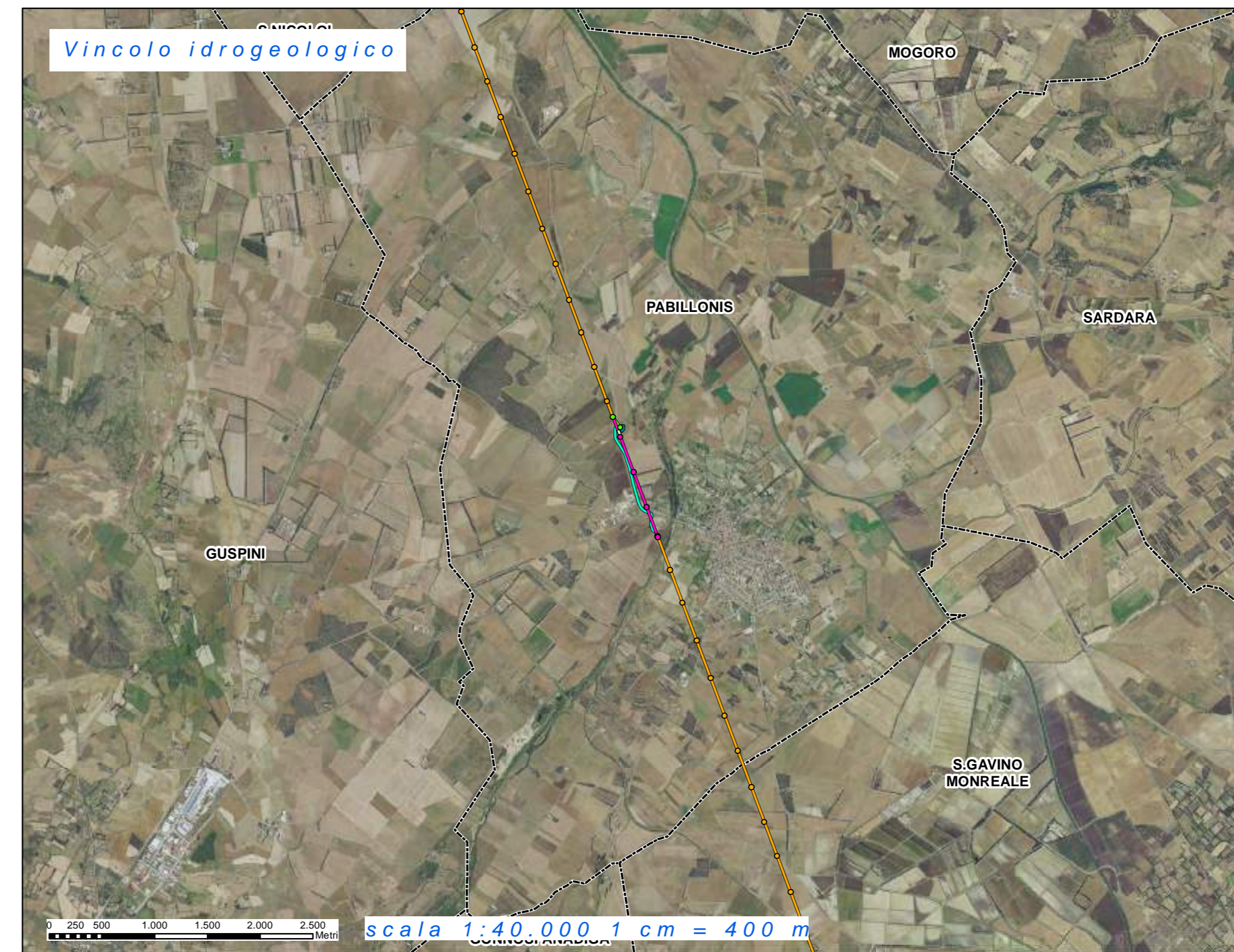

- Vincolo idrogeologico ai sensi dell'Art 53 R.D.L. 3267/1923
- Vincolo idrogeologico ai sensi dell'Art. 1 del R.D.L. 3267/1923
- Vincolo idrogeologico ai sensi dell'Art. 17 R.D.L. 3267/1923
- Vincolo idrogeologico ai sensi dell'Art. 182 R.D.L. 3267/1923
- Vincolo idrogeologico ai sensi dell'Art. 130 R.D.L. 3267/1923
- Vincolo idrogeologico ai sensi dell'Art. 47 R.D.L. 3267/1923

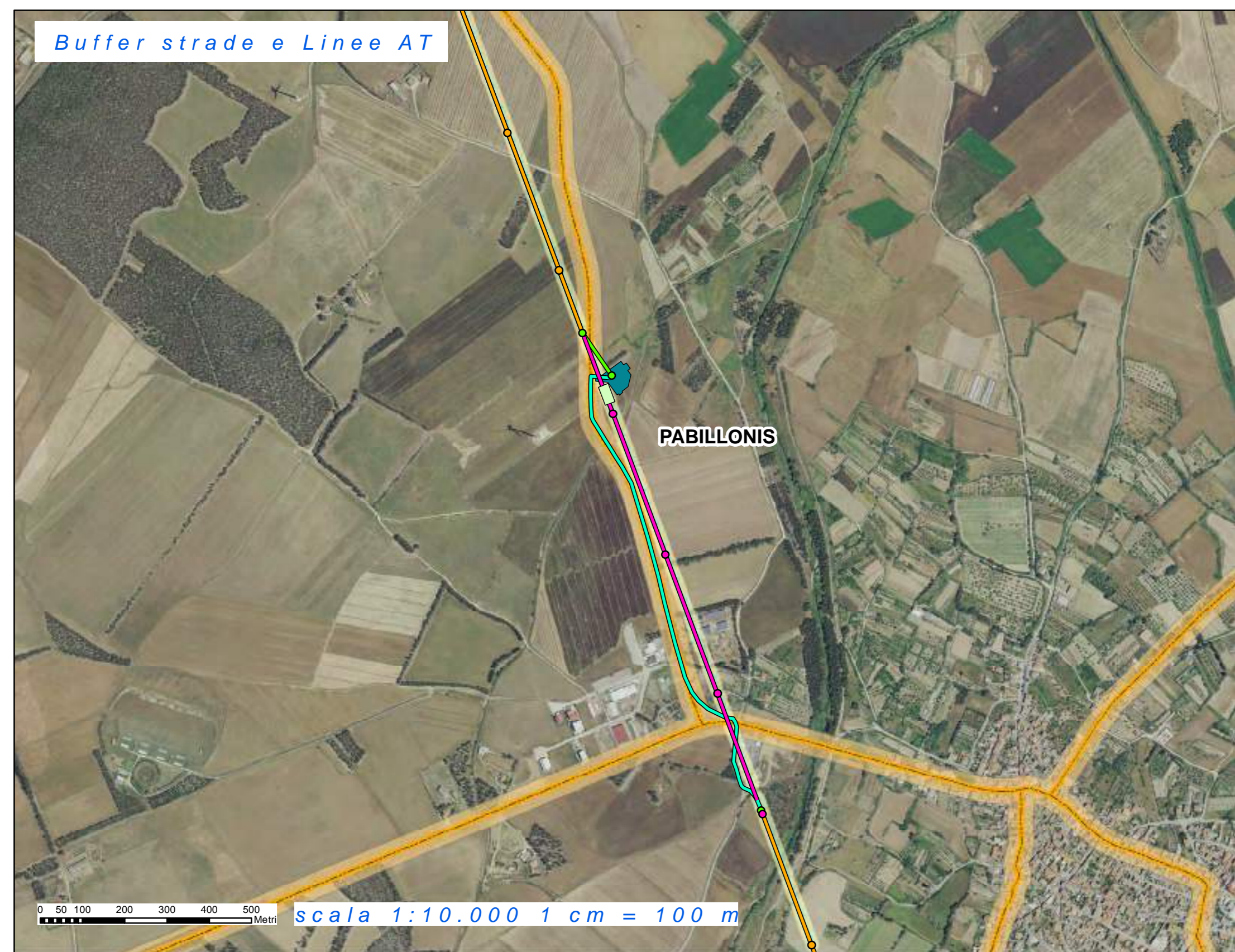

- Rete\_Alta\_Tensione
- Strade\_SS\_e\_SP
- Buffer 16m linee AT
- Buffer\_Strade\_40m\_SS\_e\_30m\_SP

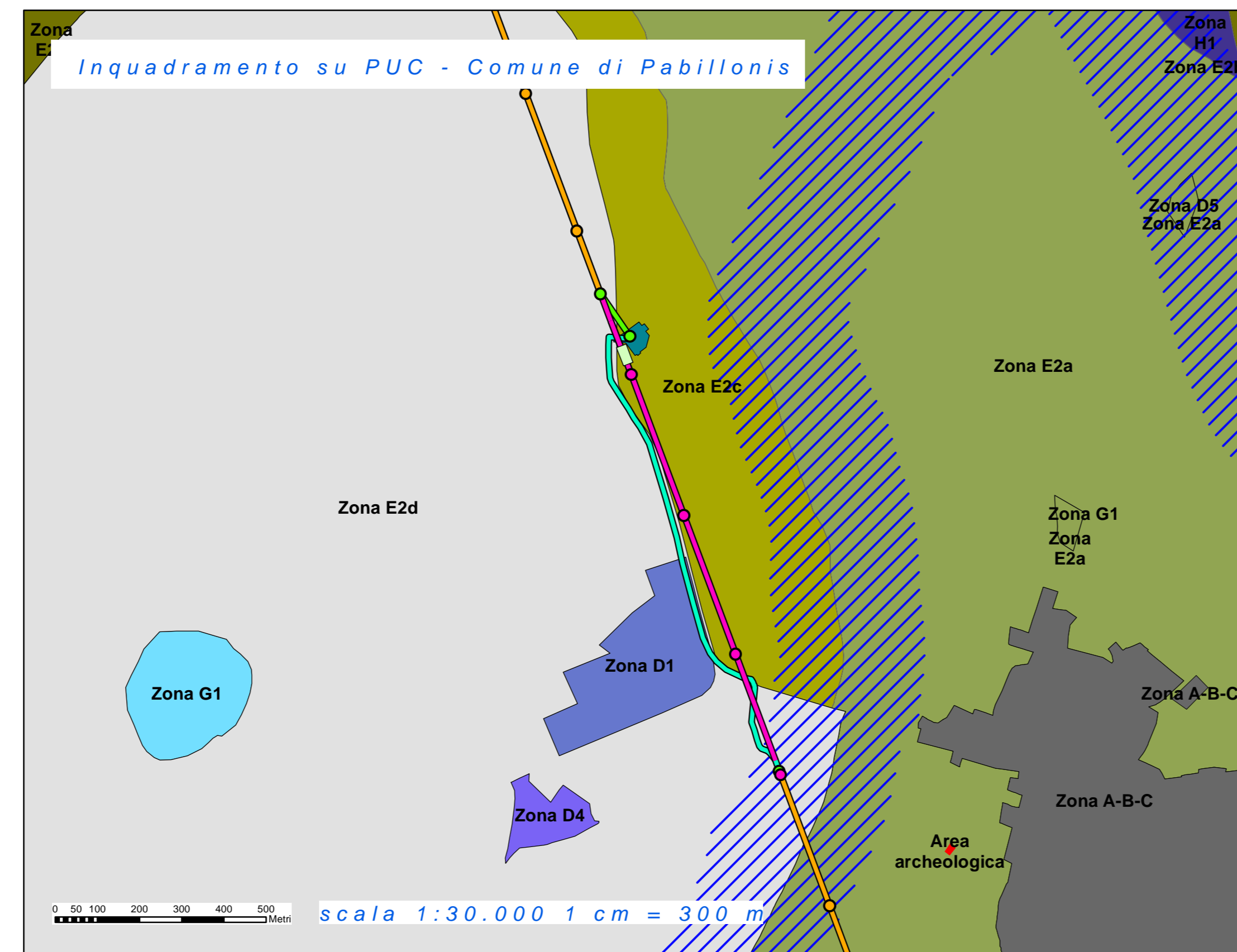

**Legenda**

- Sostegno invariato
- Sostegno da demolire
- Nuovo sostegno
- Elettrodotto esistente
- Elettrodotto interrato
- Elettrodotto da demolire
- Nuovo elettrodotto
- CP Pabillonis esistente
- CP Pabillonis da realizzare
- Confini comunali

**CABINA PRIMARIA "CP Pabillonis" COMUNE DI SAN NICOLÒ D'ARCIDANO (OR)**

PROVENIENTE

**GREEN CITY** GC SNARC Srl  
Piazza Walther Von Vogelweide, 8  
39100 Bolzano

OPERE DI RETE PER LA CONNESSIONE Nuova CP "PABILLONIS" **PA.T10 TAV 01**

OGGETTO: Inquadramento vincolistico

COORDINAMENTO

**bm!** STUDIO TECNICO DI INGEGNERIA  
INGEGNERIA CARLIANI  
Via S. Pietro, 43 - 39100 Bolzano  
Tel. 0471/200000 - Fax 0471/200001  
www.bm.it

TIMBRO E FIRMA REDATTORE *Bruno Manca* TIMBRO DEL PROPONENTE

FORNITO: 2020/01/20

REVISIONE: 01 dicembre 2021  
PRIMA APPROVAZIONE: 08 dicembre 2021  
AUTOGRAFICA REVISIONE:

SCALA: 1:1000

GC SNARC Srl - TUTTI I DIRITTI SONO RISERVATI A NORMA DI LEGGE



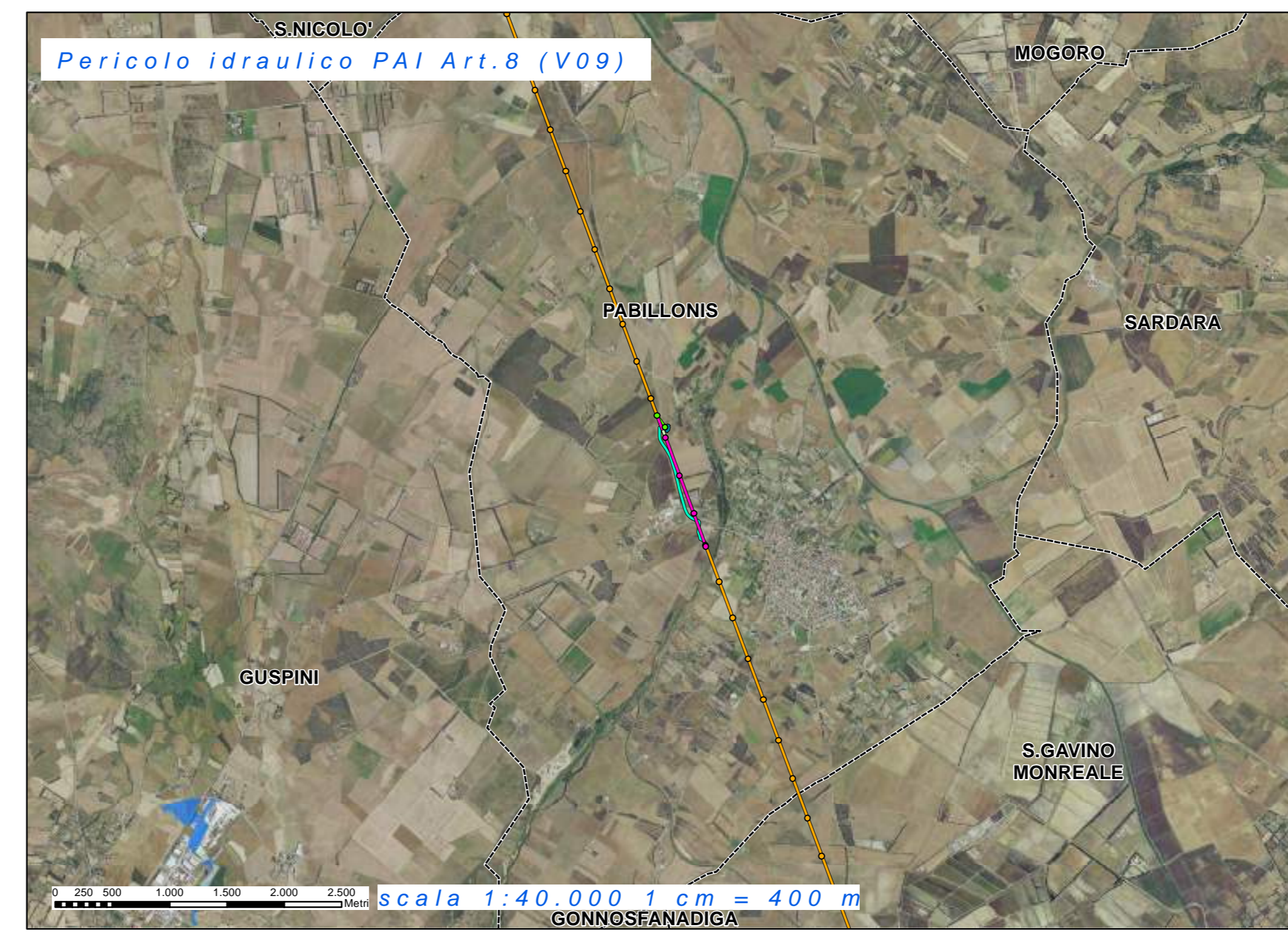
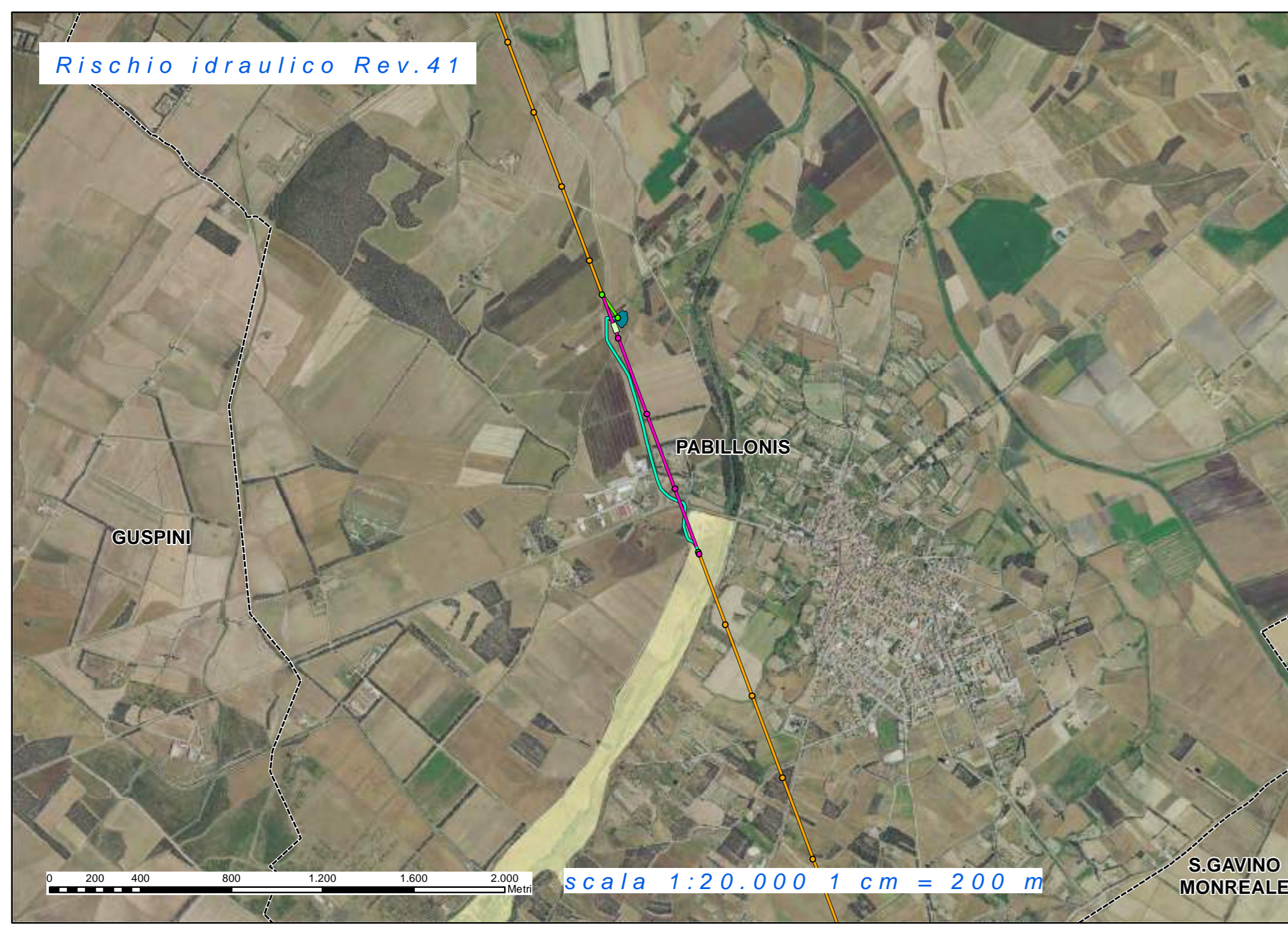

- Sostegno invariato
- Sostegno da demolire
- Nuovo sostegno
- Elettrodotto esistente
- Elettrodotto interrato
- Elettrodotto da demolire
- Nuovo elettrodotto
- CP Pabillonis da realizzare
- CP Pabillonis esistente
- ⬮ Confini comunali

- Ri1
- Ri2
- Ri3
- Ri4

- Hi1
- Hi2
- Hi3
- Hi4

- Hi1
- Hi2
- Hi3
- Hi4

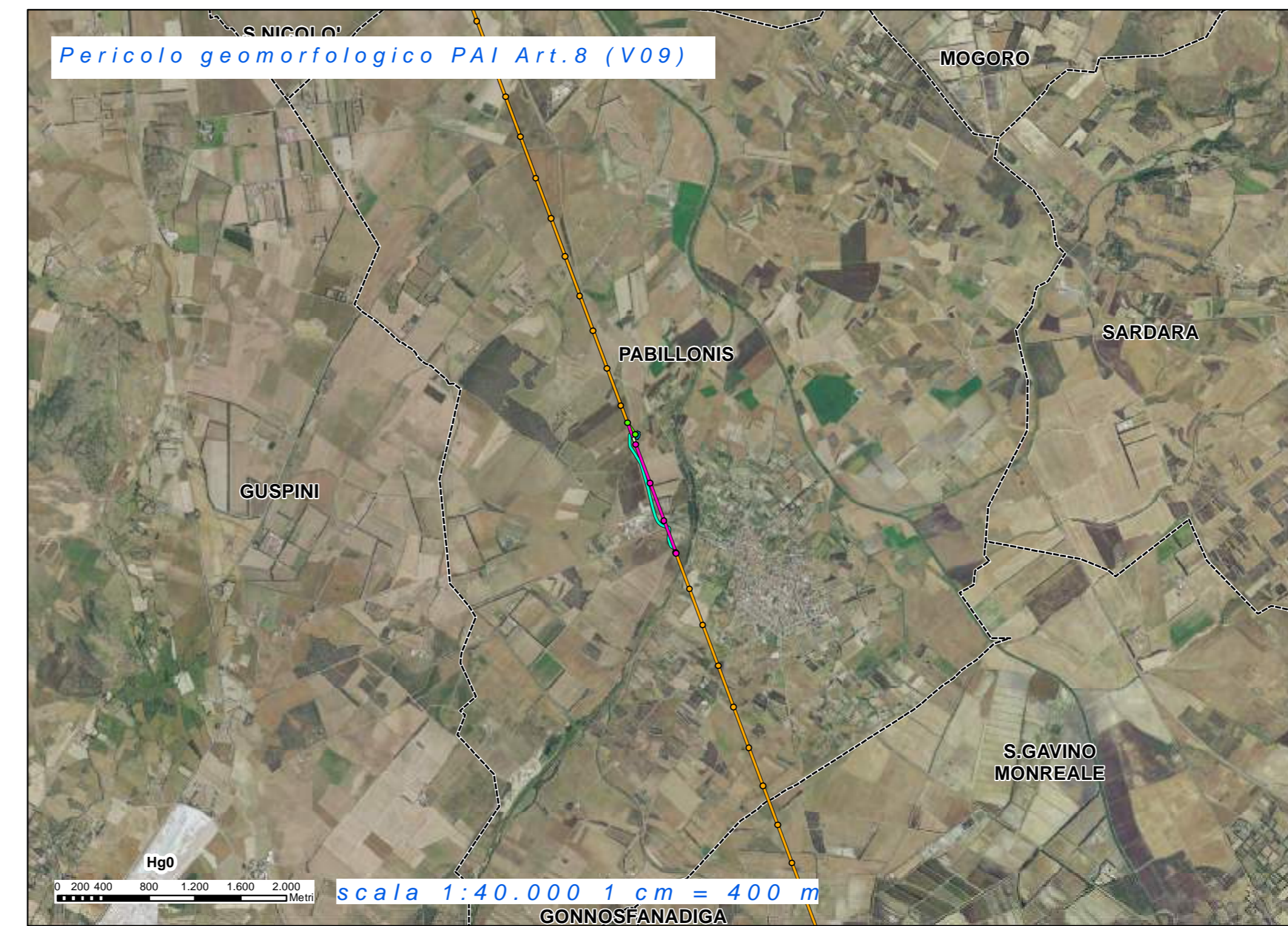
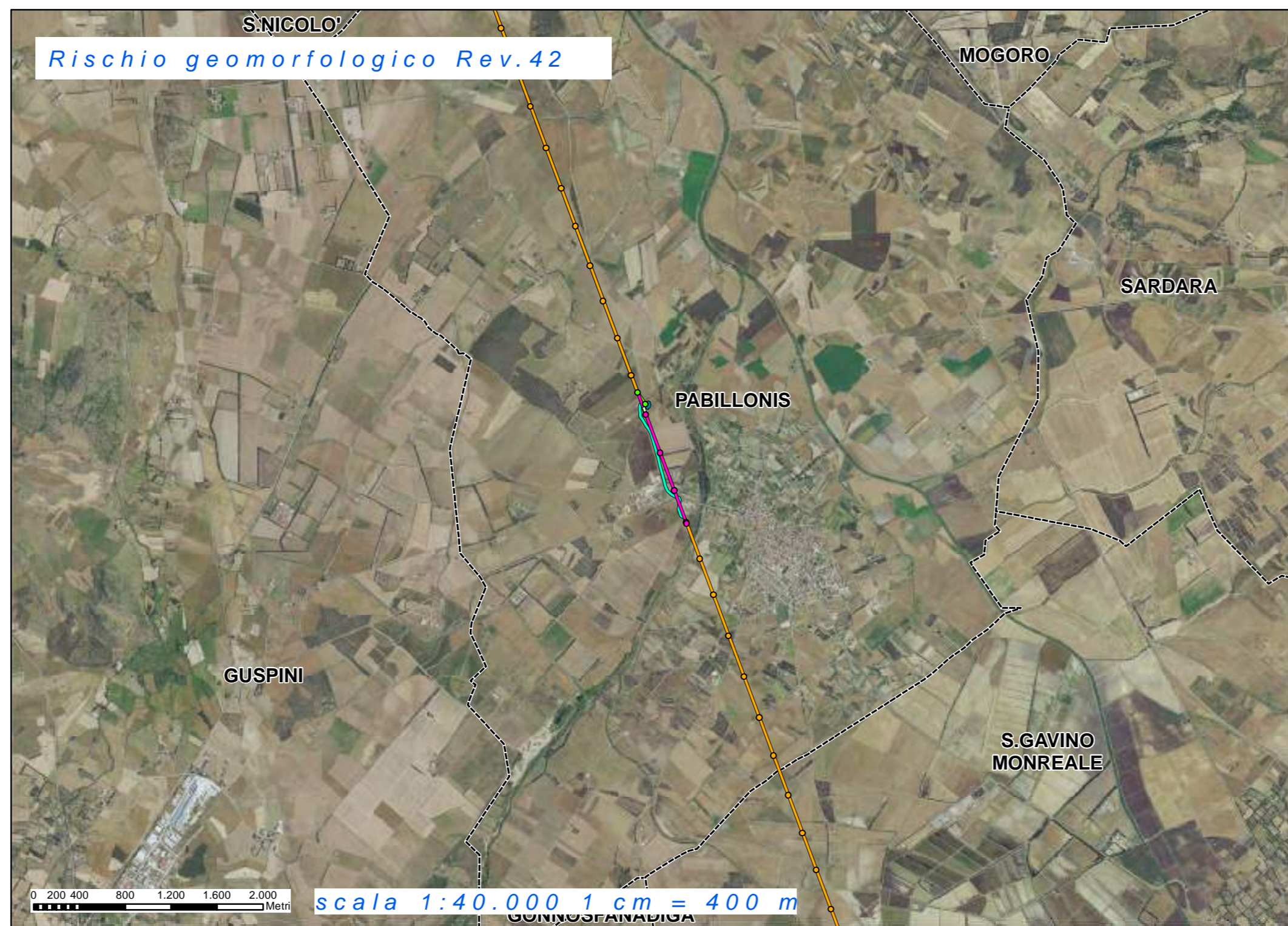
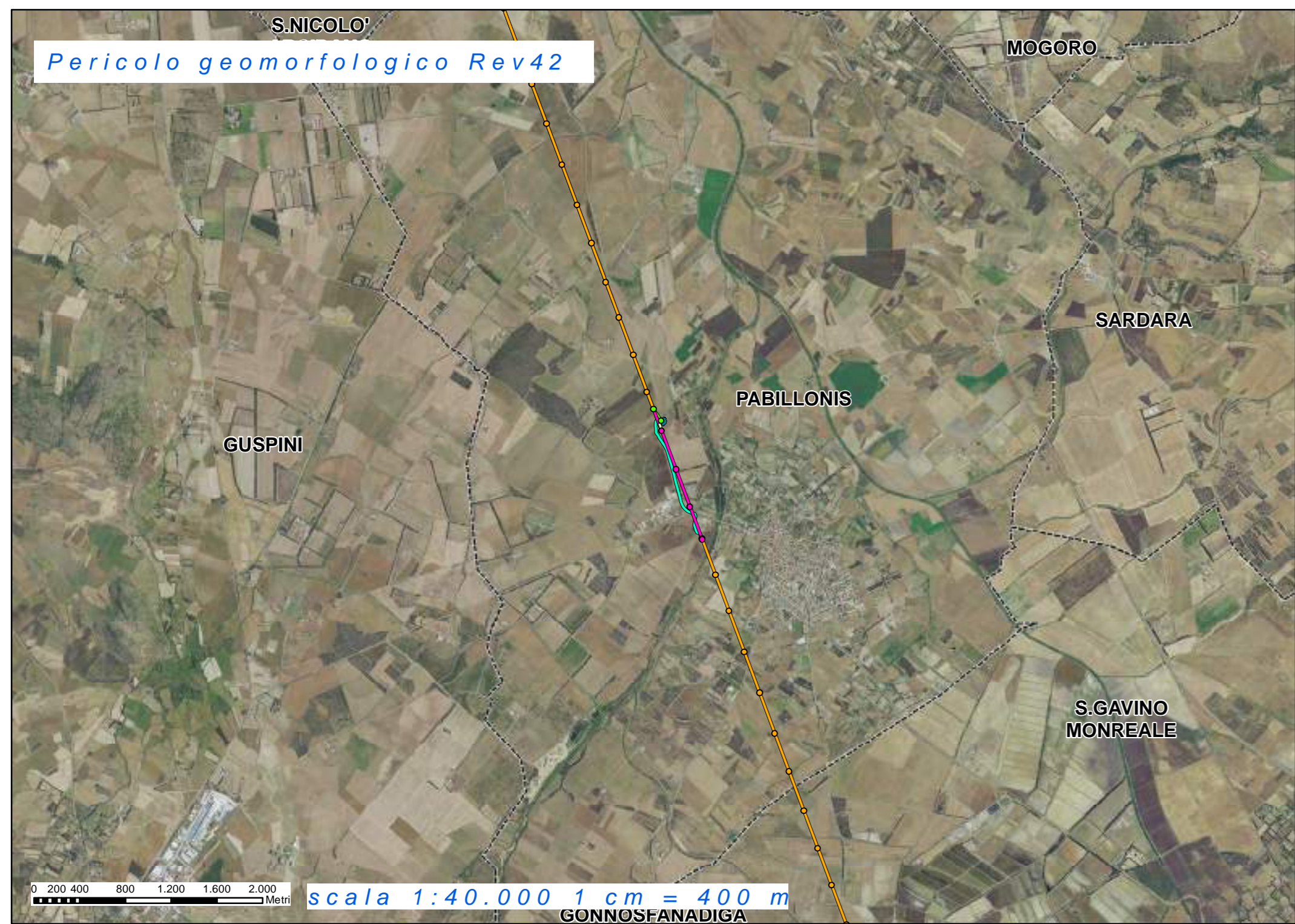

- Hg0
- Hg1
- Hg2
- Hg3
- Hg4

- Rg0
- Rg1
- Rg2
- Rg3
- Rg4
- V

- Hg0
- Hg1
- Hg2
- Hg3
- Hg4

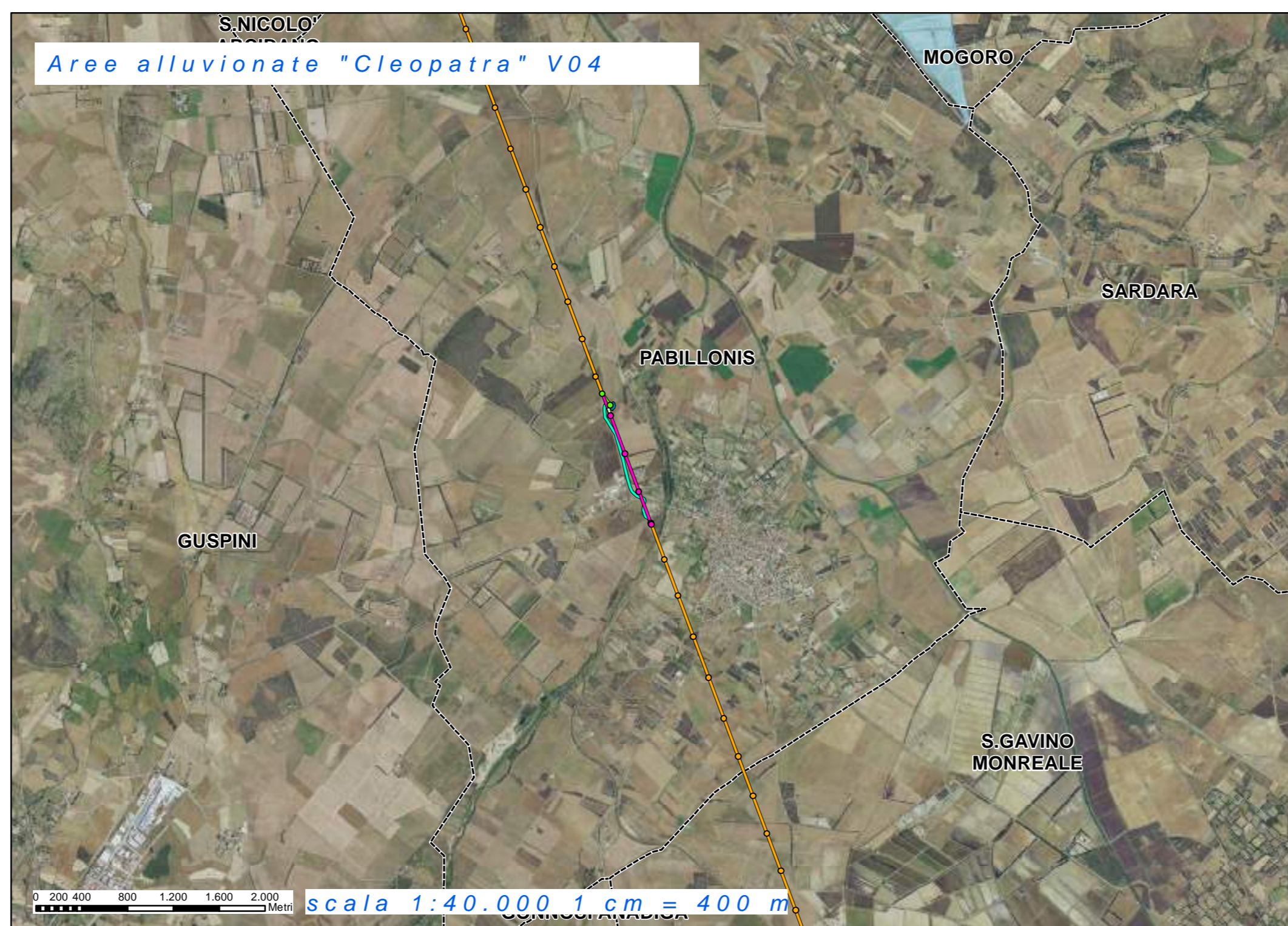
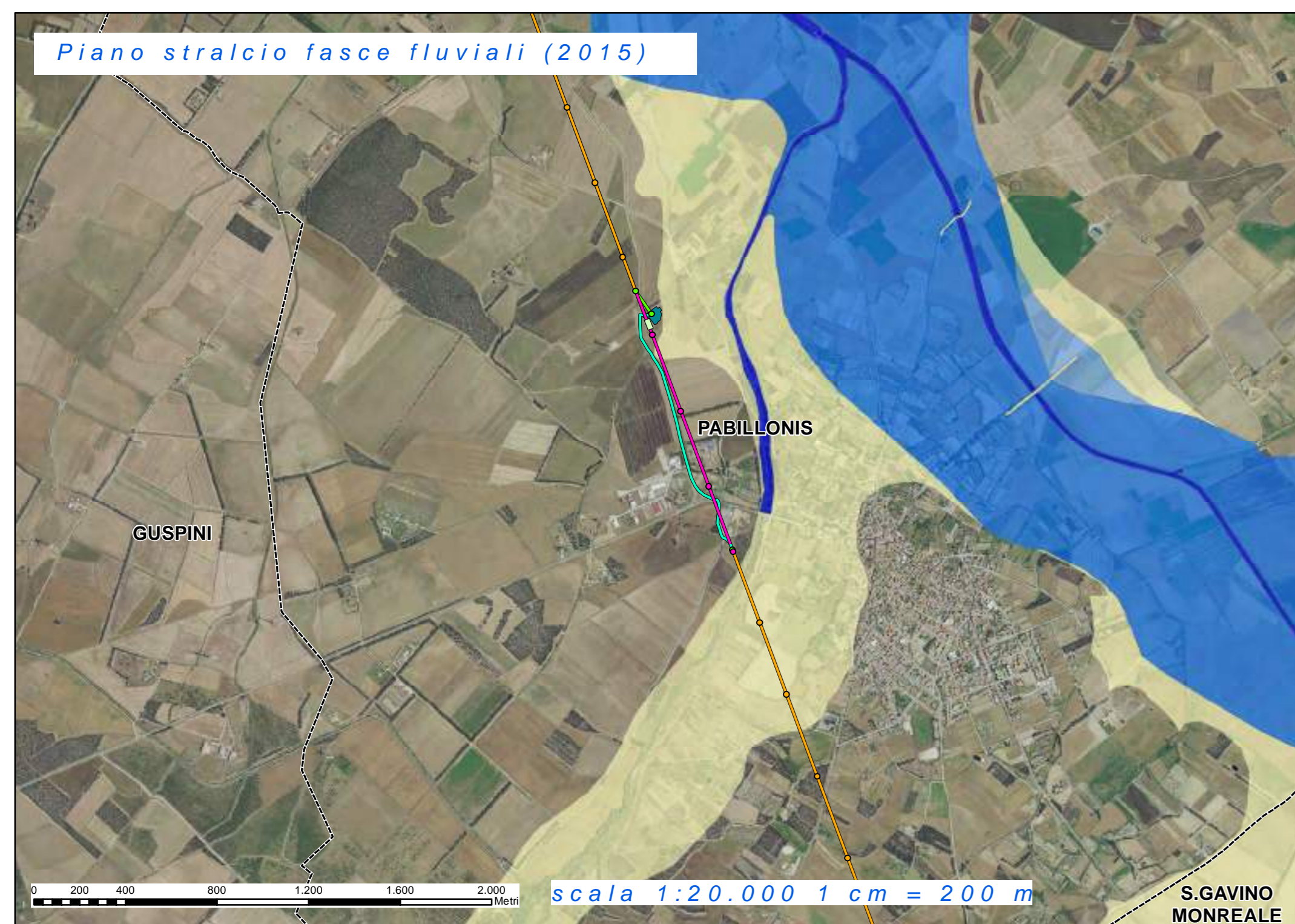

- A\_2 (Tempo di ritorno Tr < 2 anni)
- A\_50 (Tempo di ritorno Tr = 2-50 anni)
- B\_100 (Tempo di ritorno Tr = 50-100 anni)
- B\_200 (Tempo di ritorno Tr = 100-200 anni)
- C (Fascia geomorfologica)

- Aree Alluvionate 'Cleopatra' V04

- H2
- H3
- H4

CABINA PRIMARIA "CP Pabillonis"		COMUNE DI SAN NICOLÒ D'ARCIDANO (OR)	
PROPRONTE		<b>GREEN CITY</b> <small>GC S.Marc. Srl          Piazza Walther Von Vogelweide, 8          39100 Bolzano</small>	
OPERE DI RETE PER LA CONNESSIONE Nuova CP "PABILLONIS"		<small>COMPLETAMENTO</small> <b>PA.T10 TAV 02</b>	
OGGETTO: Inquadramento vincolistico			
COORDINAMENTO		<small>ORDINE INGEGNERI          PROVINCIA CAGLIARI          N. 4933 Del. Ing. BRUNO MANCA</small>	
TIMBRE E FIRMA REDATTORE		TIMBRE DEL PROPONENTE	
<small>01 dicembre 2021 Revisione</small> <small>02 novembre 2021 Prima versione</small> <small>REV. DATA DESCRIZIONE REVISIONE</small>			
<small>FORMATO: ISO A3 - 1189 x 841</small>		<small>SCALA: 1:1000</small>	
<small>GC S.Marc. Srl - TUTTI I DIRITTI SONO RISERVATI A NORMA DI LEGGE</small>			



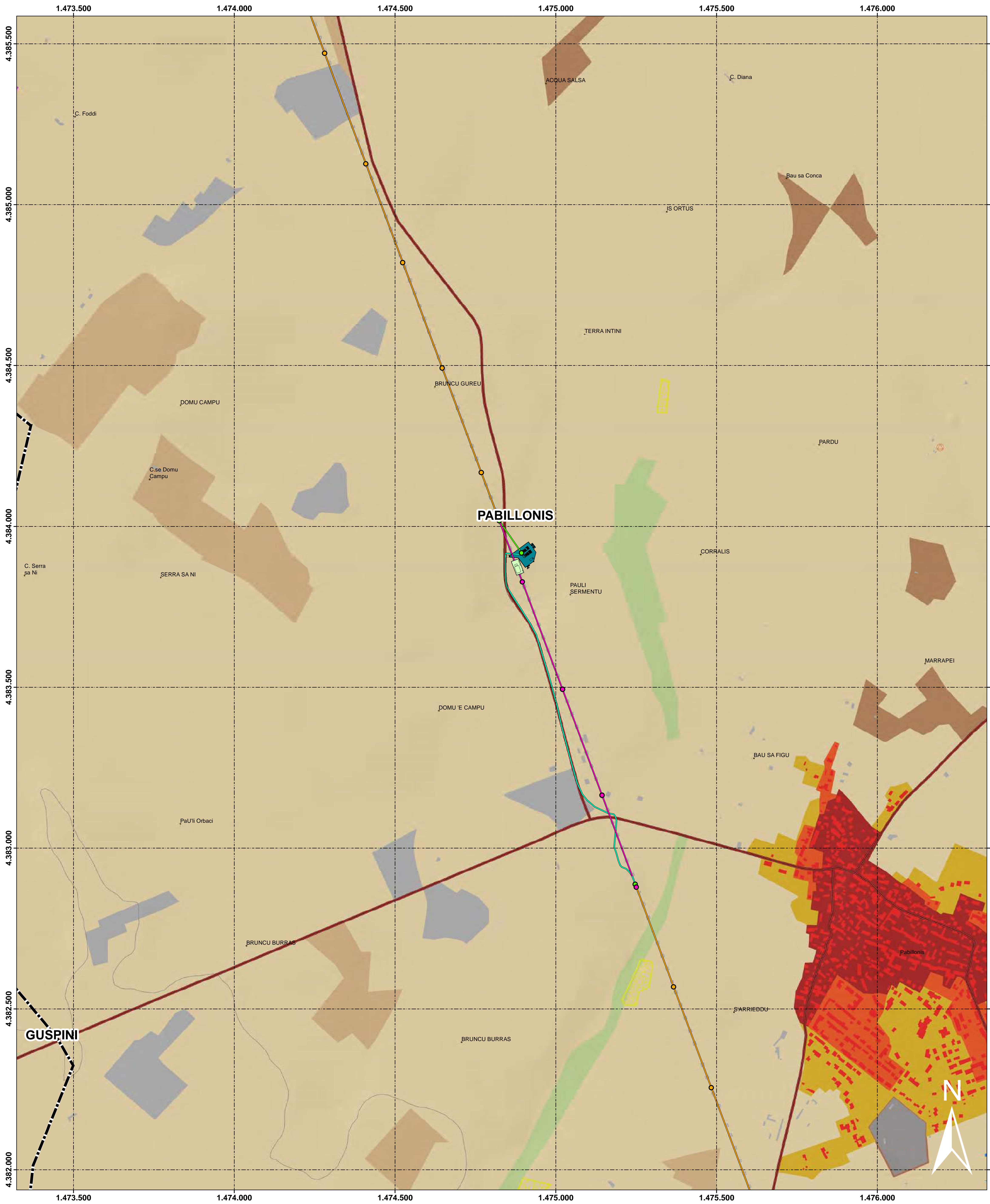

LEGENDA

Detailed legend for the landscape plan, divided into sections: AMBITI PAESAGGISTICI, ASSETTO AMBIENTALE, ASSETTO STORICO CULTURALE, ASSETTO INSEDIATIVO, and CARTOGRAFIA DI BASE. Each section contains various symbols and color codes corresponding to the map's features.

Legenda

- List of symbols and colors for infrastructure and planning elements: Sostegno invariato, Sostegno da demolire, Nuovo sostegno, Elettrodotto esistente, Elettrodotto interrato, Elettrodotto da demolire, Nuovo elettrodotto, CP Pabillonis esistente, CP Pabillonis da realizzare, Confini comunali, PPRtoponimi, Depuratori, Strade statali e provinciali, Condottedriche, LineaElettrica, DBM/CURVEDILIVELLO\_VS, EdificatoUrbanoCTR, EspansioniFinoAnni50, CentriAnticaPrimaFormazione, EspansioniRecenti, Nuclei, case sparse e insediamenti specializzati, nucleiCaseSparseInsedSpecCTRMedioCampidano, InsediamentiProduttivi, Insediamenti produttivi, Scavi, Aree speciali e aree militari, AreeSeminaturali, Praterie, Aree Agro Forestali, Colture arboree specializzate, Impianti boschivi artificiali, Colture erbacee specializzate.

Project information box for 'CABINA PRIMARIA "CP Pabillonis"'. Includes the proposer 'GREEN CITY', project title 'OPERE DI RETE PER LA CONNESSIONE Nuova CP "PABILLONIS"', and details about the engineering firm 'briano manca'.



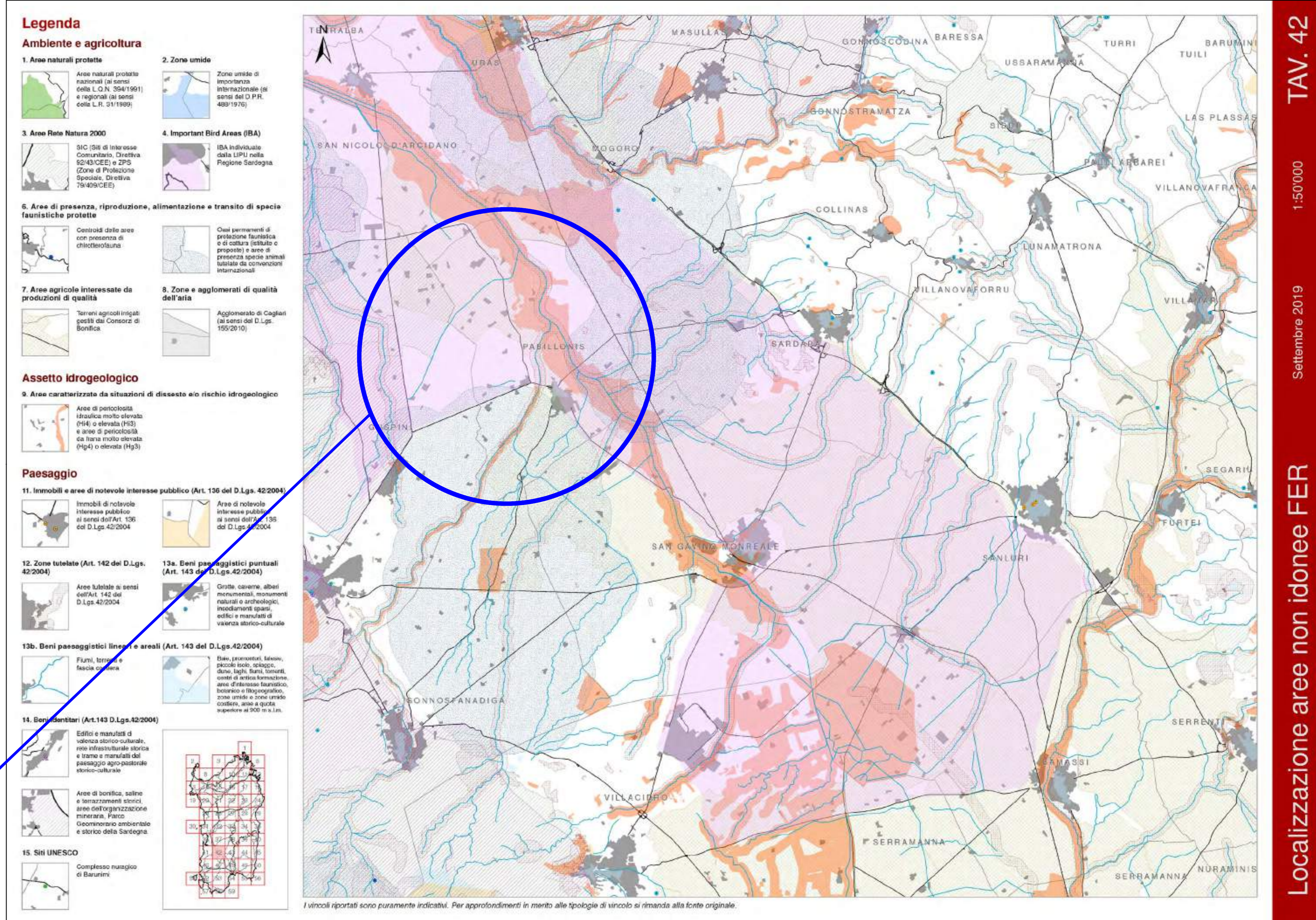
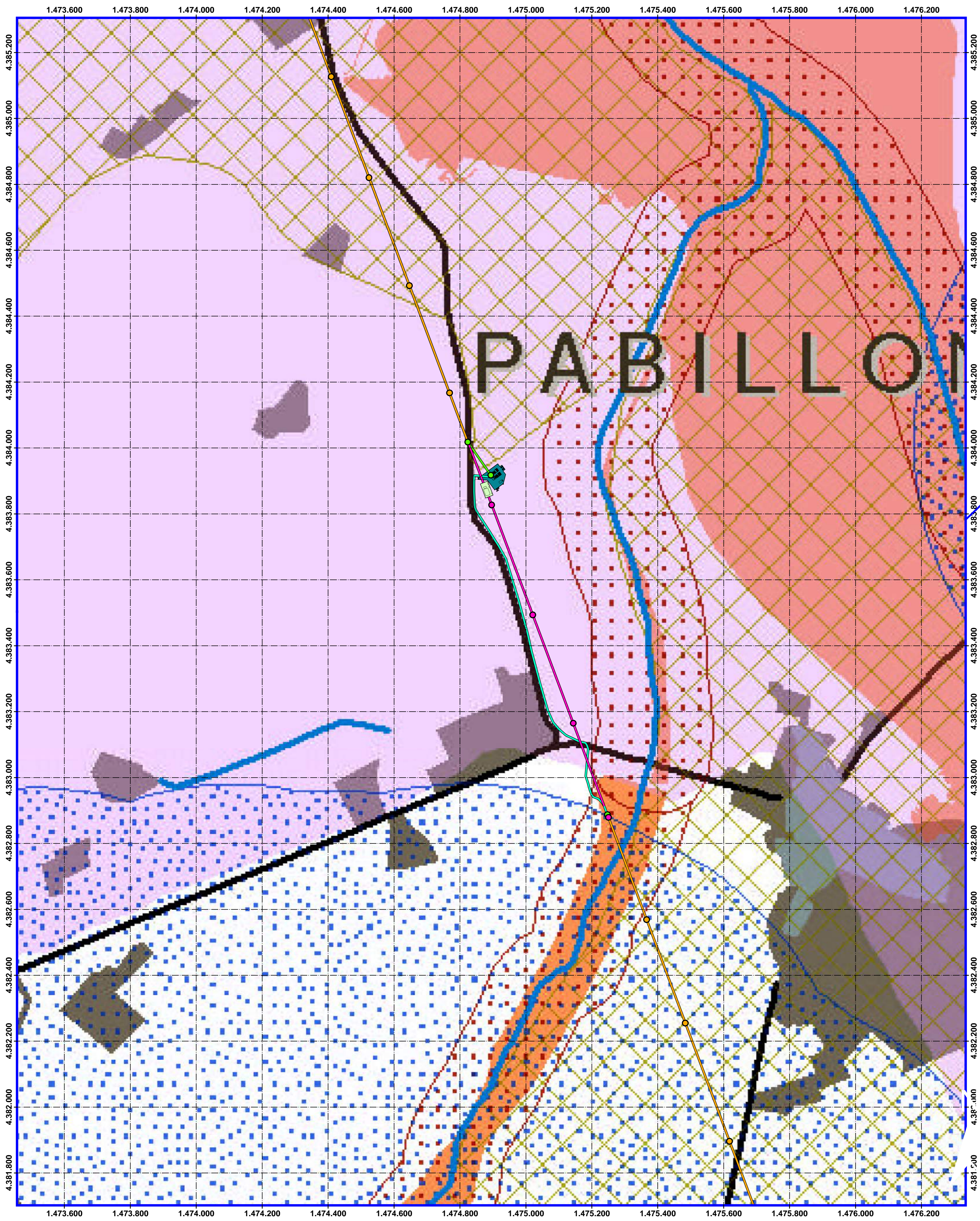

- Legenda**
- Sostegno invariato
  - Sostegno da demolire
  - Nuovo sostegno
  - Elettrodotto esistente
  - Elettrodotto interrato
  - Elettrodotto da demolire
  - Nuovo elettrodotto
  - CP Pabillonis esistente
  - CP Pabillonis da realizzare

CABINA PRIMARIA "CP Pabillonis" COMUNE DI SAN NICOLÒ D'ARCIGIANO (OR)

PROPOSITORE  
**GREEN CITY** GC S.M.A.R.C. Srl  
Piazza Walther Von Vogelweide, 8  
39100 Bolzano

OPERE DI RETE PER LA CONNESSIONE Nuova CP "PABILLONIS"  
OGGETTO: Inquadramento vincolistico

COORDINAMENTO  
**bm!**

TIMBRO E FIRMA REDATTORE  
BRUNO MANCA  
ORDINE INGEGNERI  
PROVINCIA CAGLIARI  
n. 4932 Dott. Ing. BRUNO MANCA

TIMBRO DEL PROPONENTE

PA.T10  
TAV.04

SCALA



Pericolosità idraulica - Comune di Pabillonis

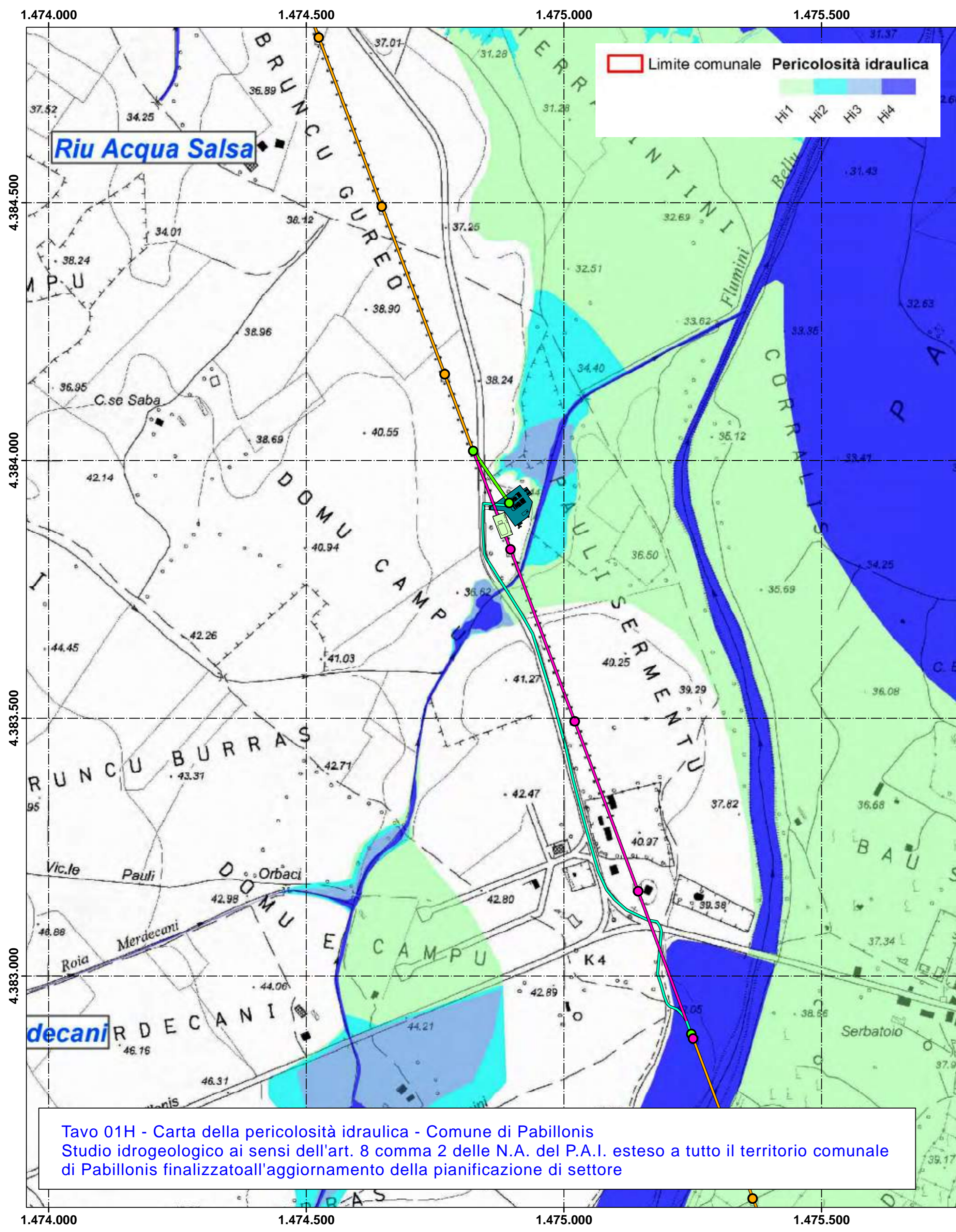

Rischio idraulico - Comune di Pabillonis

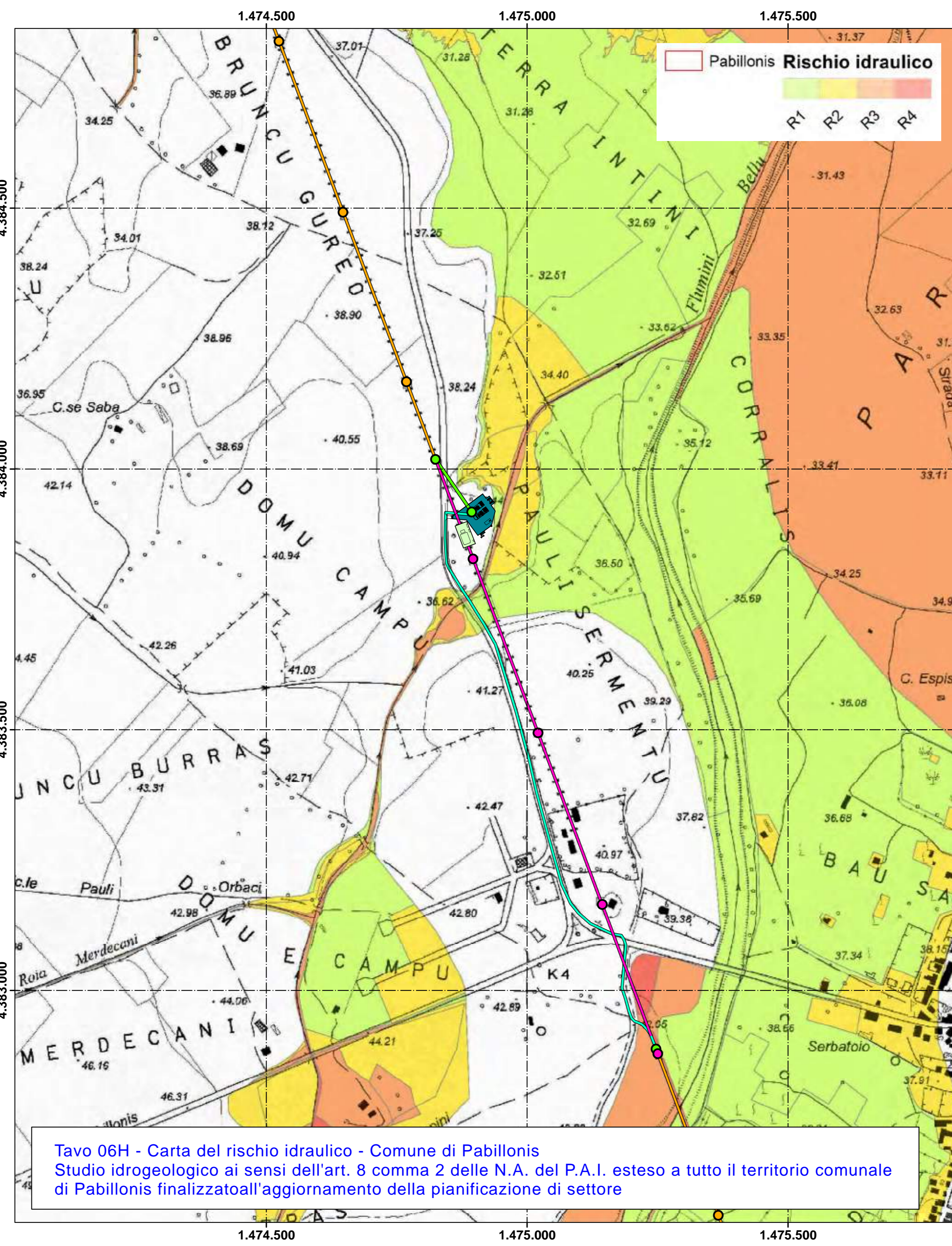

Pericolosità idraulica ed ex art. 30ter - Comune di Pabillonis

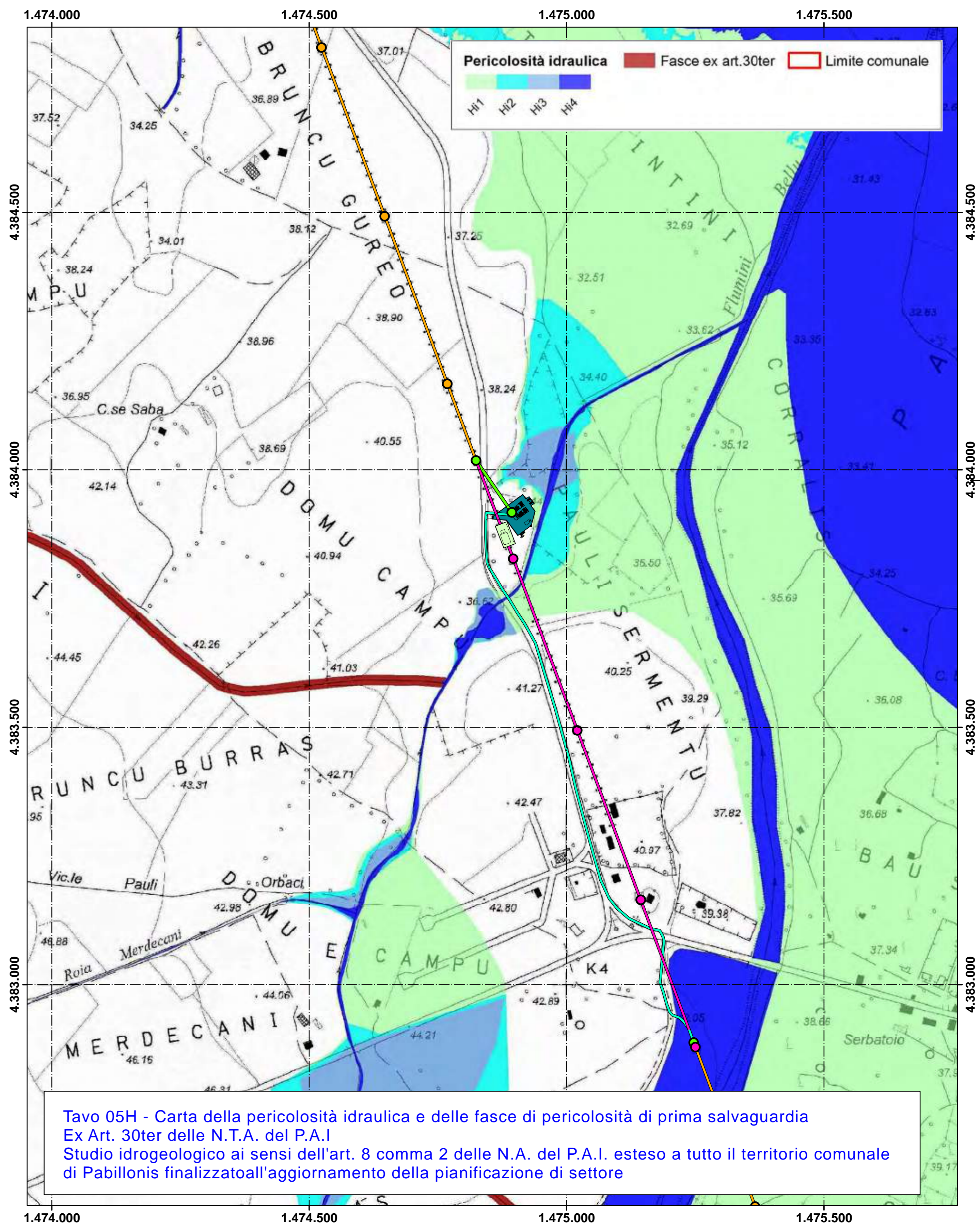

Tavo 01H - Carta della pericolosità idraulica - Comune di Pabillonis  
Studio idrogeologico ai sensi dell'art. 8 comma 2 delle N.A. del P.A.I. esteso a tutto il territorio comunale di Pabillonis finalizzato all'aggiornamento della pianificazione di settore

Tavo 06H - Carta del rischio idraulico - Comune di Pabillonis  
Studio idrogeologico ai sensi dell'art. 8 comma 2 delle N.A. del P.A.I. esteso a tutto il territorio comunale di Pabillonis finalizzato all'aggiornamento della pianificazione di settore

Tavo 05H - Carta della pericolosità idraulica e delle fasce di pericolosità di prima salvaguardia Ex Art. 30ter delle N.T.A. del P.A.I.  
Studio idrogeologico ai sensi dell'art. 8 comma 2 delle N.A. del P.A.I. esteso a tutto il territorio comunale di Pabillonis finalizzato all'aggiornamento della pianificazione di settore

scala 1:5.000 1 cm = 50 m

scala 1:5.000 1 cm = 50 m

scala 1:5.000 1 cm = 50 m

- Legenda**
- Sostegno invariato
  - Sostegno da demolire
  - Nuovo sostegno
  - Elettrodotto esistente
  - Elettrodotto interrato
  - Elettrodotto da demolire
  - Nuovo elettrodotto
  - CP Pabillonis esistente
  - CP Pabillonis da realizzare

CABINA PRIMARIA "CP Pabillonis"		COMUNE DI SAN NICOLÒ D'ARCIDANO (OR)													
PROPRONENTE															
<b>GREEN CITY</b>		GC SNArc Srl Piazza Walther Von Vogelweide, 8 39100 Bolzano													
OPERE DI RETE PER LA CONNESSIONE Nuova CP "PABILLONIS"															
OGGETTO: Inquadramento vincolistico			<b>PA.T10 TAV 05</b>												
COORDINAMENTO															
<b>bm!</b>															
TIMORO E FIRMA REDATTORE		TIMORO DEL PROPONENTE													
 <b>BRUNO MANCA</b> ORDINE INGEGNERI PROVINCIA CAGLIARI N. 4933 Del. Ing. BRUNO MANCA		BRUNO MANCA   STUDIO TECNICO DI INGEGNERIA PIAZZA COMMERCIALE LOCALITÀ "PROBESCHI" 30 39040 TAVOZZO (BO) - TEL. 0471/900000 WWW.BRUNOMANCA.IT													
<table border="1"> <tr> <td>01</td> <td>dicembre 2021</td> <td>Revisione</td> <td></td> </tr> <tr> <td>02</td> <td>novembre 2021</td> <td>Piano emissione</td> <td></td> </tr> <tr> <td>03</td> <td>2024</td> <td>DESCRIZIONE REVISIONE</td> <td></td> </tr> </table>				01	dicembre 2021	Revisione		02	novembre 2021	Piano emissione		03	2024	DESCRIZIONE REVISIONE	
01	dicembre 2021	Revisione													
02	novembre 2021	Piano emissione													
03	2024	DESCRIZIONE REVISIONE													
SCALA: 1:5000			SCALA: 1:5000												