

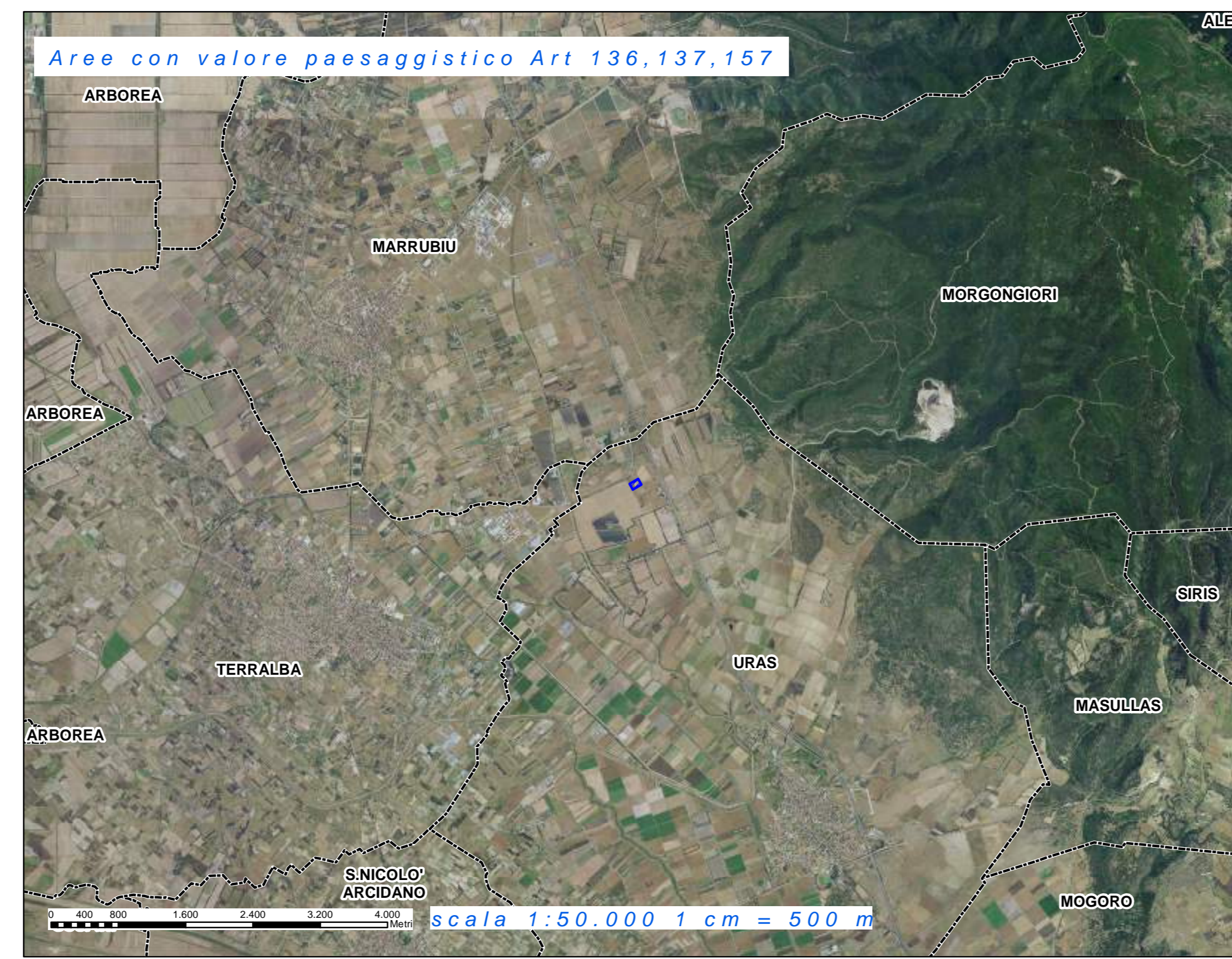

- I.B.A (Important Bird Area)
- Aree presenza di specie animali tutelate da convenzioni internazionali

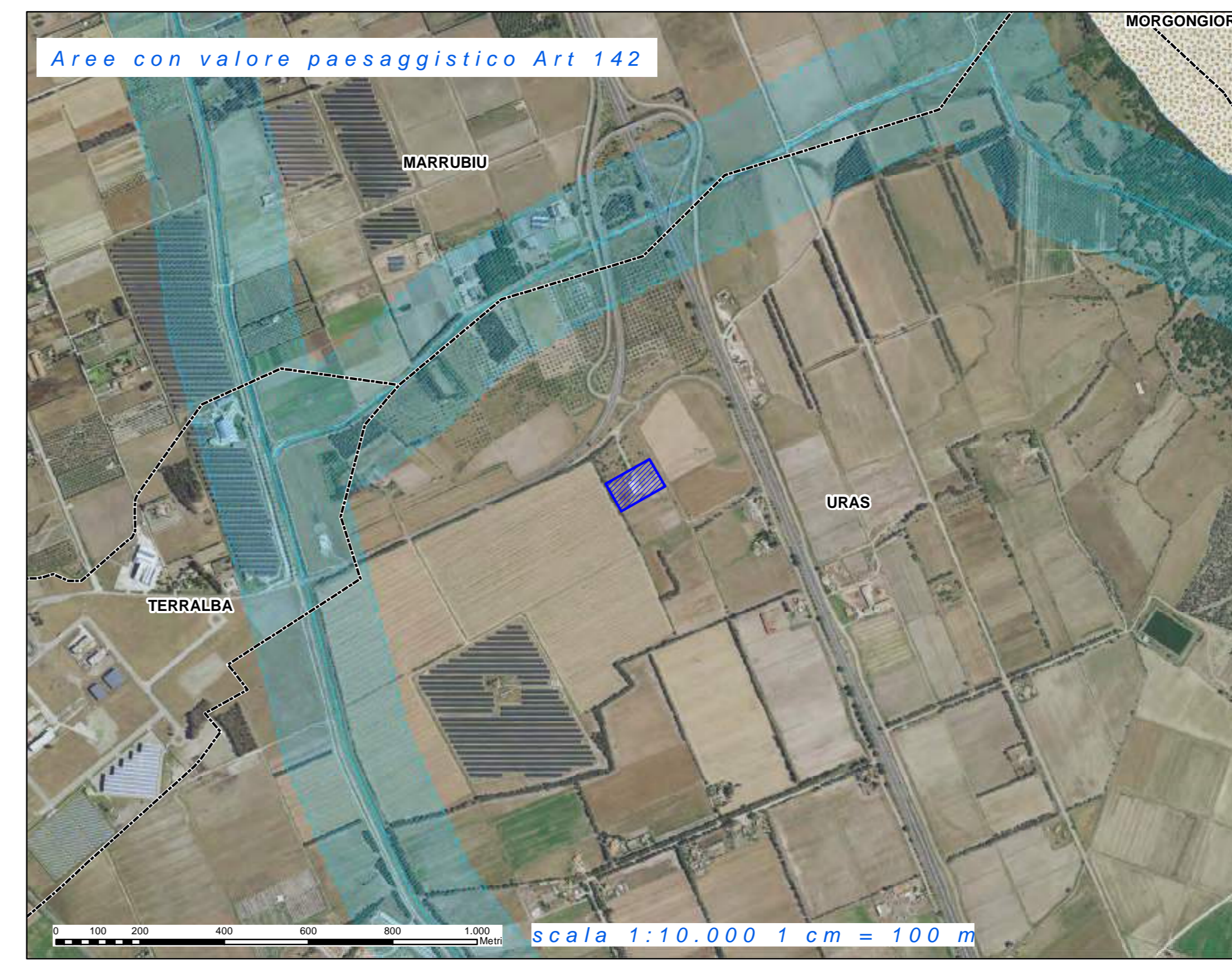

- Aree Vincolate art. 136 e 157 del D. Lgs. 42/2004



- Vulcani
- Art.142 - Fiumi torrenti corsi d'acqua iscritti in elenco RD1775/33
- Art.142 Vulcani

Art.142 - Fascia 150m fiumi elenco RD1775-33

CODICEPPR

BP02\_C2\_B2



- CP Uras
- Parco geominerario ambientale e storico - DM 08/09/2016
- Fiumi e torrenti (alveo inciso)
- Fiumi e torrenti (alveo inciso)\_Buffer 150m



Anno incendio

- 2019
- 2012
- 2009
- 2014
- 2011
- 2008
- 2013
- 2010
- 2007

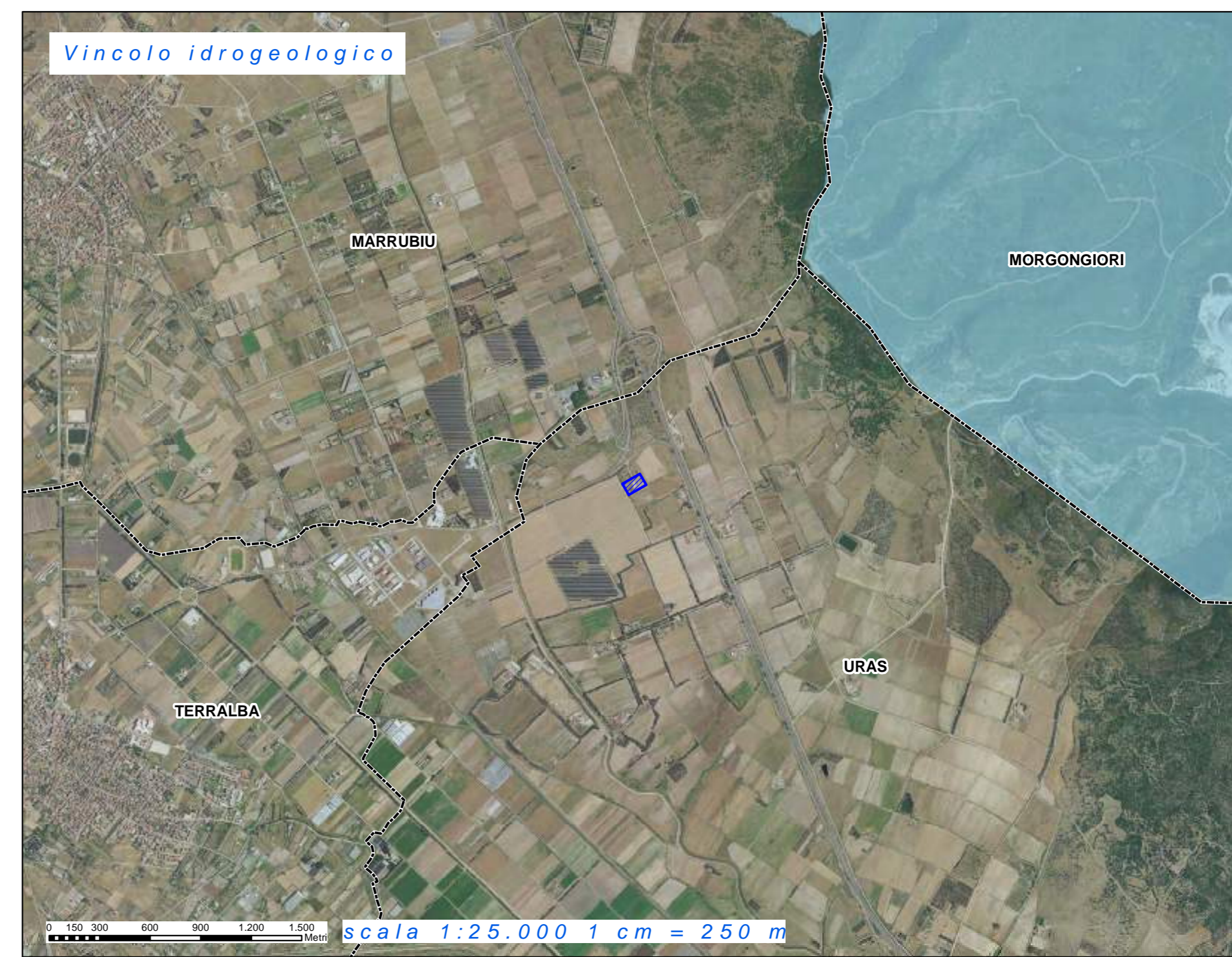

- Vincolo idrogeologico ai sensi dell'Art 53 R.D.L. 3267/1923
- Vincolo idrogeologico ai sensi dell'Art. 17 R.D.L. 3267/1923
- Vincolo idrogeologico ai sensi dell'Art. 1 del R.D.L. 3267/1923
- Vincolo idrogeologico ai sensi dell'Art. 182 R.D.L. 3267/1923
- Vincolo idrogeologico ai sensi dell'Art. 130 R.D.L. 3267/1923
- Vincolo idrogeologico ai sensi dell'Art. 47 R.D.L. 3267/1923

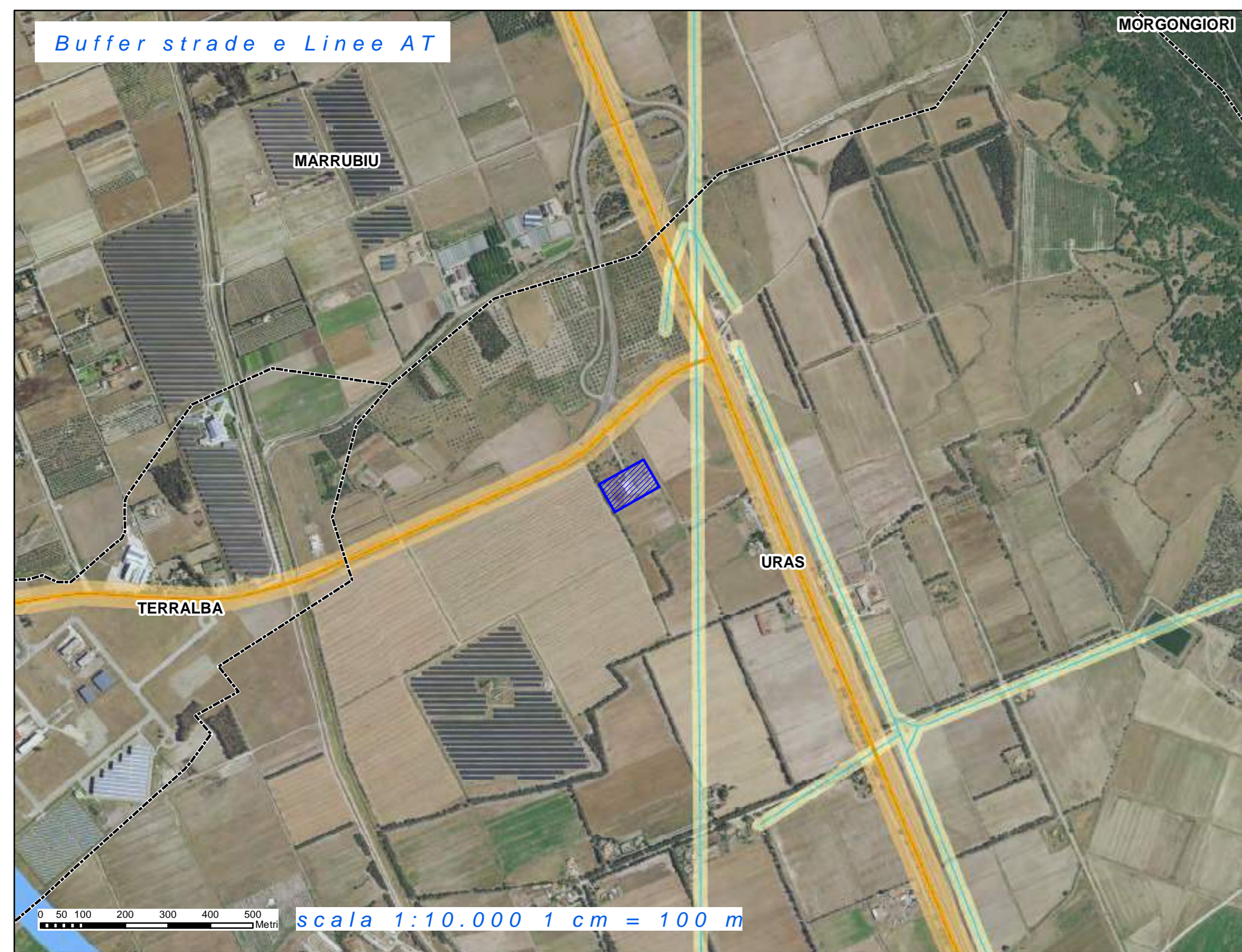

- Rete\_Alta\_Tensione
- Strade\_SS\_e\_SP
- Buffer 16m linee AT
- Buffer 40m da ferrovie
- Buffer\_Strade\_40m\_SS\_e\_30m\_SP

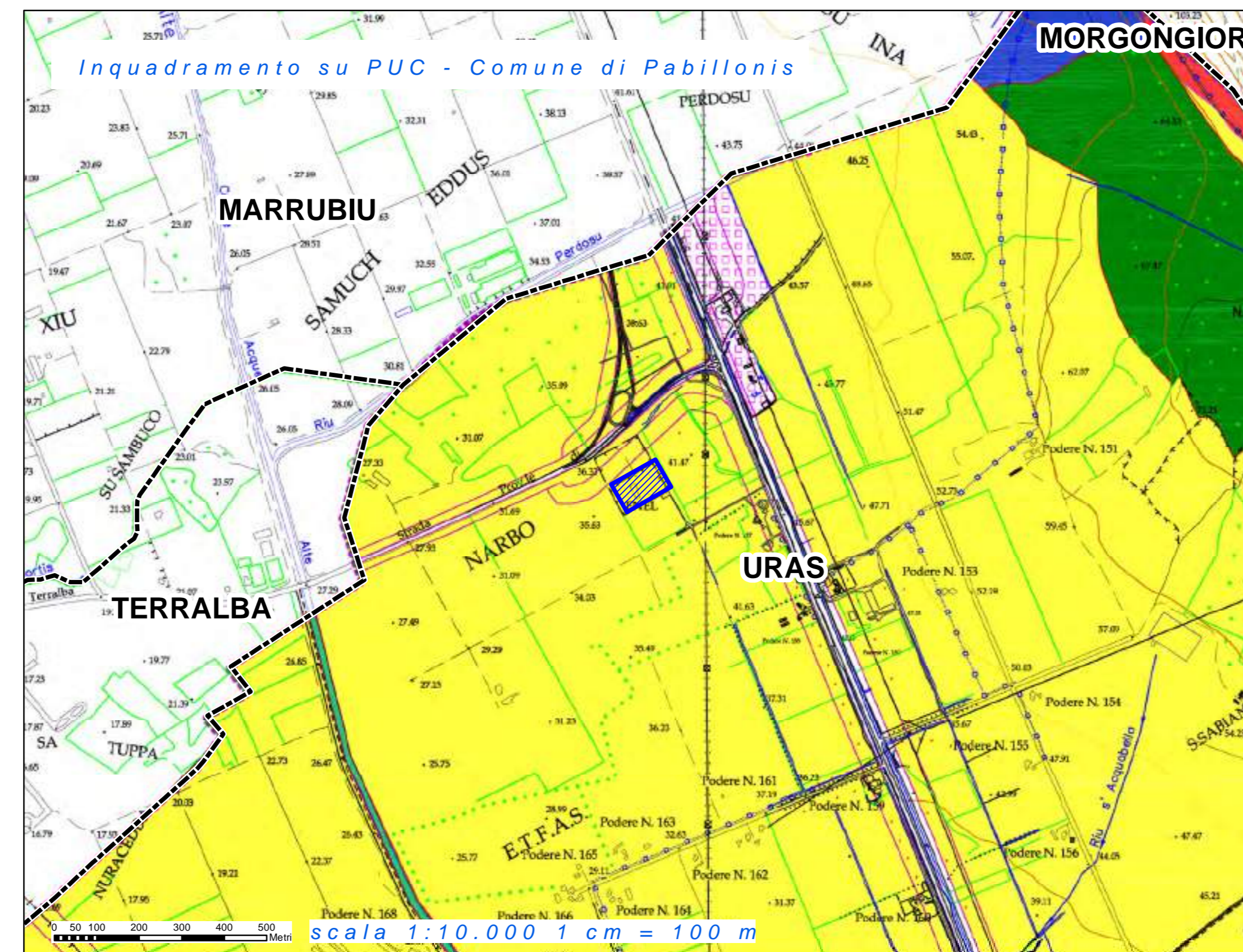

LEGENDA

LIMITE AMMINISTRATIVO COMUNALE  
COMUNE DI URAS

LEGENDA

- CP (zona agraria ordinaria)
- CP (zona agraria marginale e insediamenti forestali)
- SP (servizi pubblici servizi archeologici)
- SP (servizi pubblici servizi forestali)
- SP (servizi pubblici servizi ambientali)
- F (funeraria)
- Z (zona artigianale e industriale)
- Limiti delle fasce di rispetto non edificabili (proprio archeologico, fluviale, stradale, ferroviario etc)
- Struttura da leggere nella carta della zonizzazione urbana.

Legenda

- CP Uras
- Confini comunali

Cabina primaria "CP URAS" COMUNE DI URAS

PROPRONTE

**GP TRE**

GPC Tre s.r.l.  
Via Sardegna 69  
00187 Roma

POTENZIAMENTO ELETTRICO CABINA PRIMARIA E DISTRIBUZIONE

OGGETTO:  
Inquadramento vincolistico

COORDINAMENTO

**bm!**

BUONO MANCA | STUDIO TECNICO DI INGEGNERIA

CONTO CORRENTE (C/C) "PROGETTI" IN  
C/C "C/O STUDIO TECNICO DI INGEGNERIA  
L. 08/03/1998" N° 418 P.I. 02080801001  
C/C "C/O STUDIO TECNICO DI INGEGNERIA  
"STUDIO TECNICO DI INGEGNERIA"  
C/C "C/O STUDIO TECNICO DI INGEGNERIA"  
C/C "C/O STUDIO TECNICO DI INGEGNERIA"

REDAZIONE  
Dott. Ing. Silvia Esena  
Dott. Ing. Simone Meloni

PA. T11  
Tav01

01	Febbraio 2022	Prima emissione	Bruno Manca	Giuliana Valentini	
02	03/03/2022	DESCRIZIONE REVISIONE		VERIFICA	APPROVAZIONE
03	03/03/2022	03/03/2022			

15042 - T11 e 011

GPC Tre s.r.l. - TUTTI I DIRITTI SONO RISERVATI A NORMA DI LEGGE





- Ri1
- Ri2
- Ri3
- Ri4

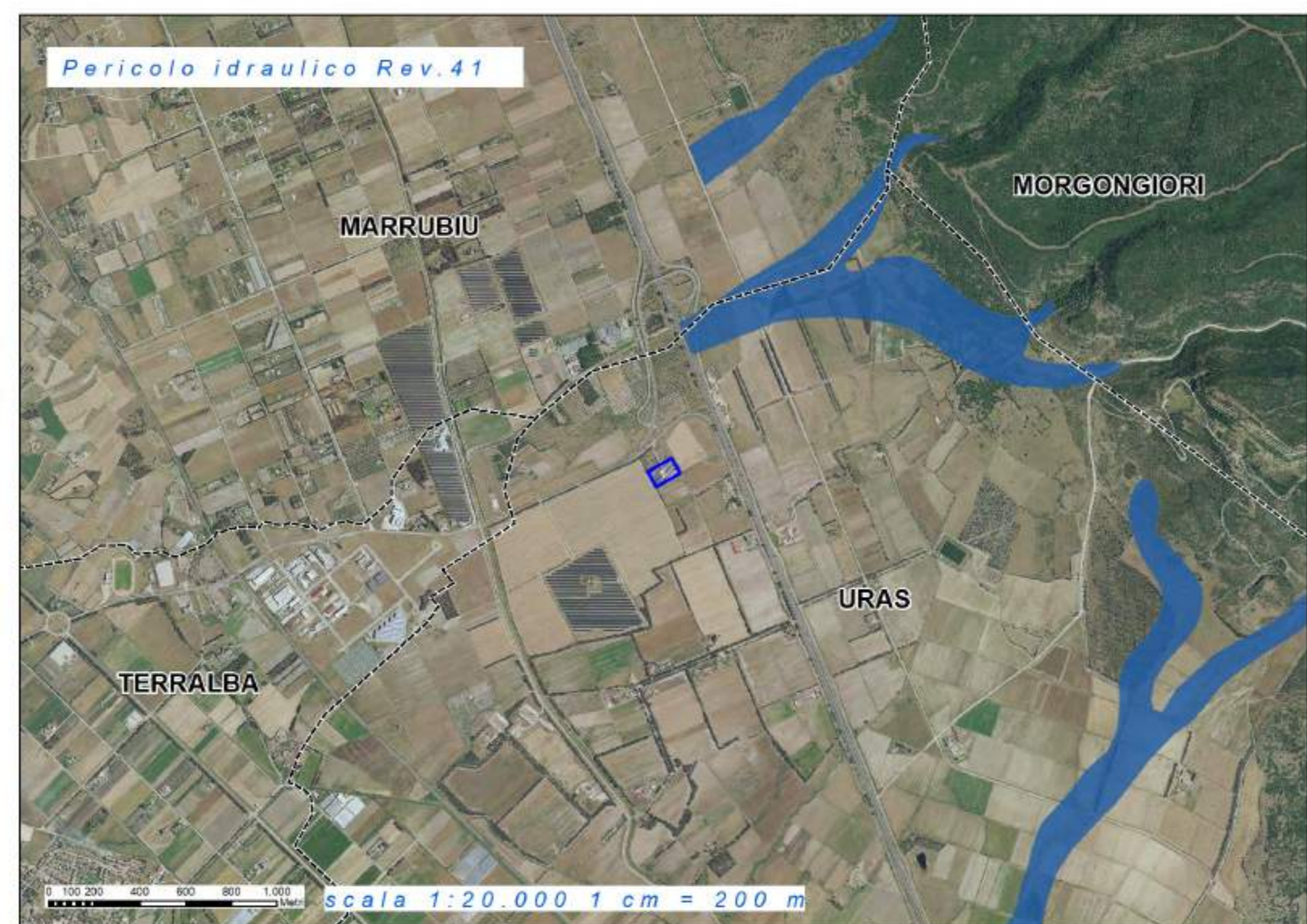

- Hi1
- Hi2
- Hi3
- Hi4

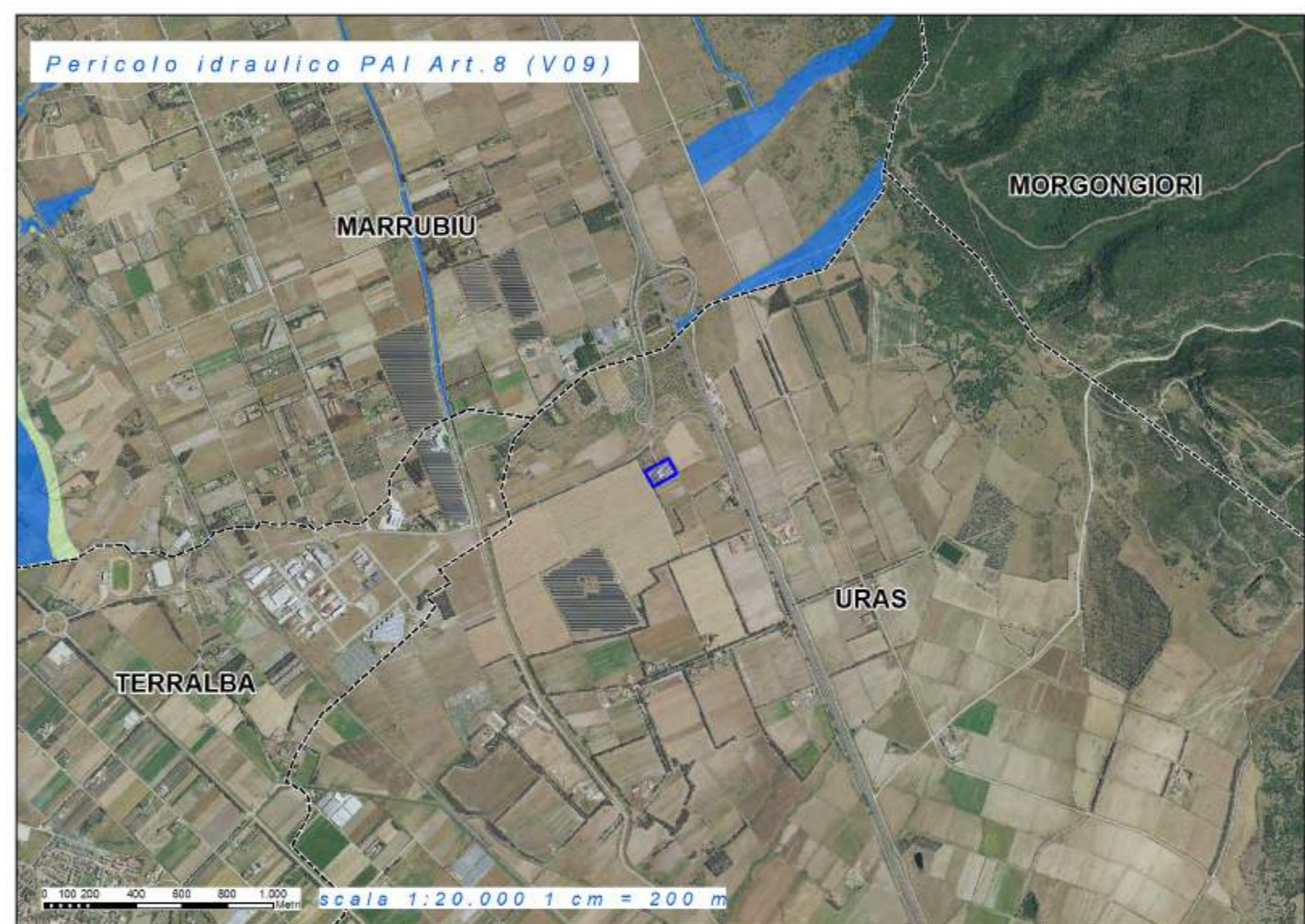

- Hi1
- Hi2
- Hi3
- Hi4

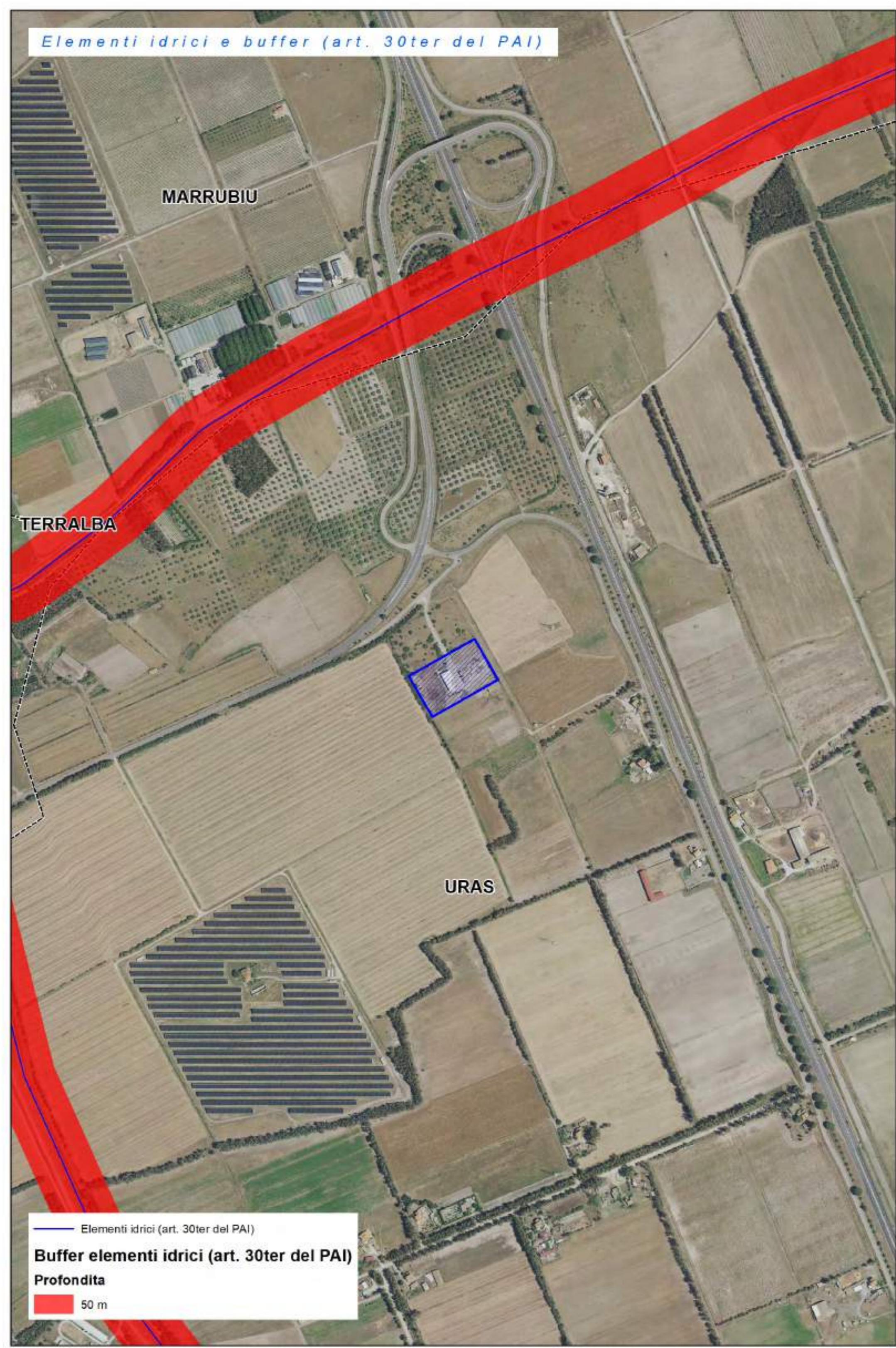

- Legenda**
- CP Uras
  - Confini comunali

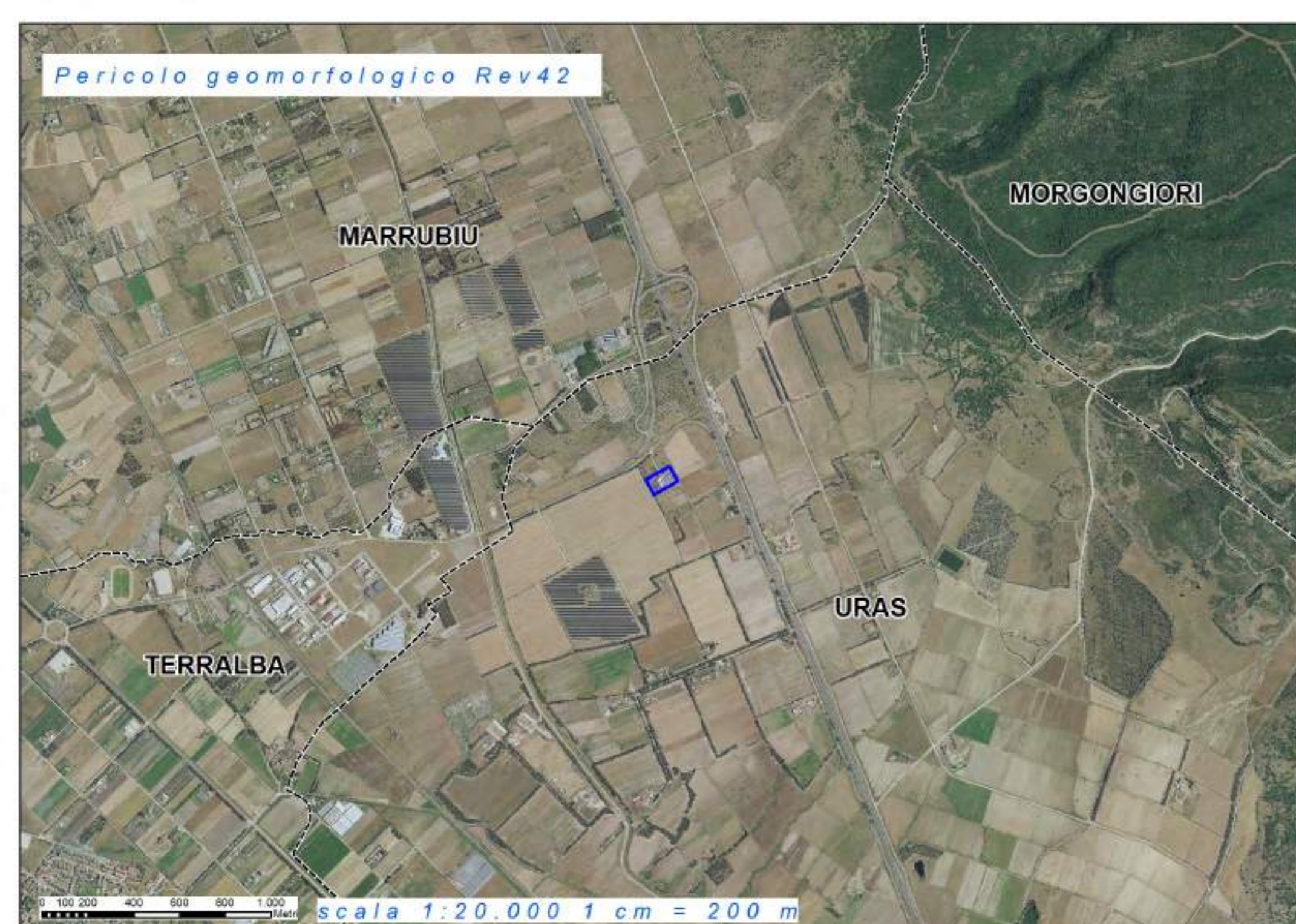

- Hg0
- Hg1
- Hg2
- Hg3
- Hg4

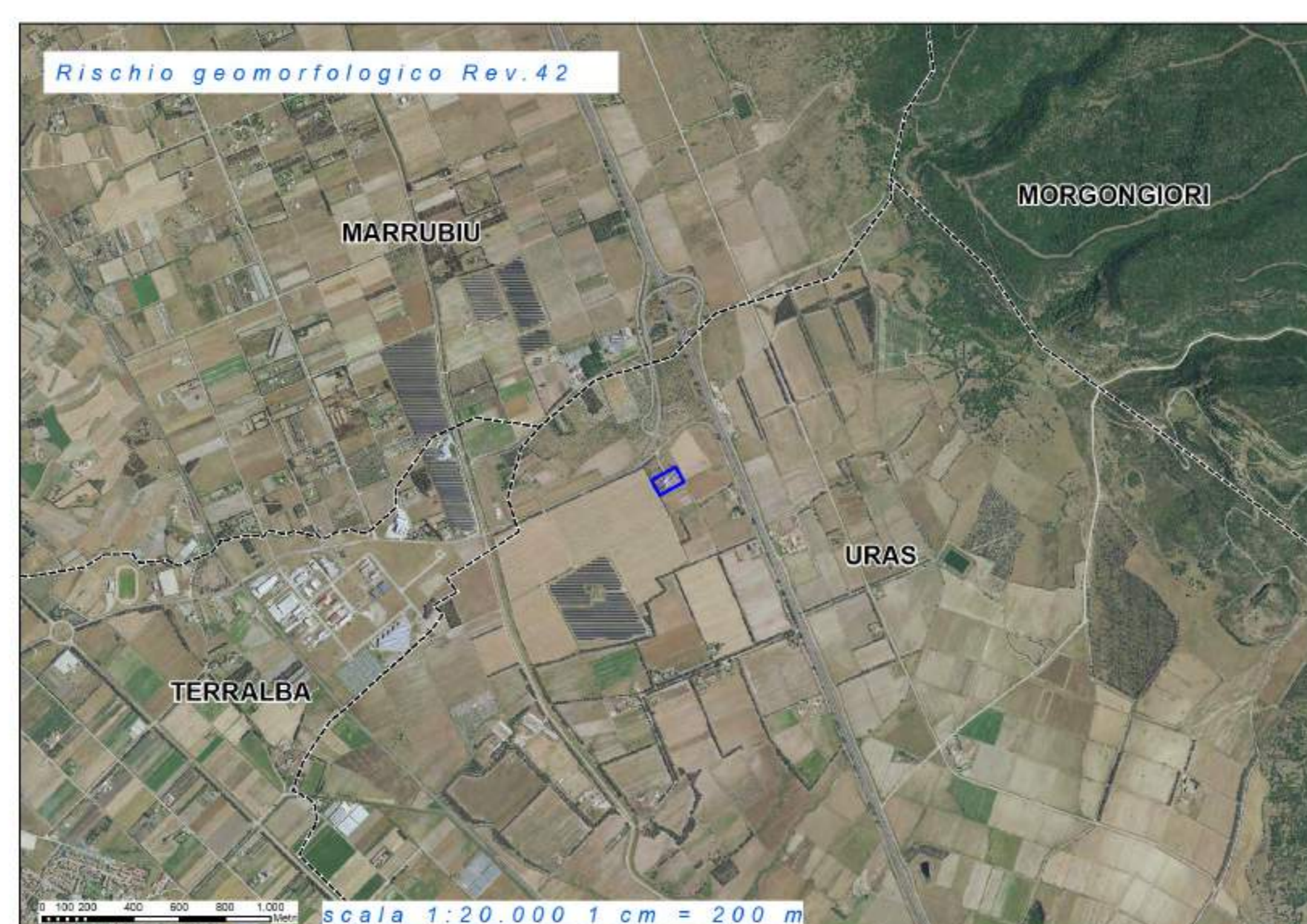

- Rg0
- Rg1
- Rg2
- Rg3
- Rg4
- V



- Hg0
- Hg1
- Hg2
- Hg3
- Hg4



- A\_2 (Tempo di ritorno Tr < 2 anni)
- A\_50 (Tempo di ritorno Tr = 2-50 anni)
- B\_100 (Tempo di ritorno Tr = 50-100 anni)
- B\_200 (Tempo di ritorno Tr = 100-200 anni)
- C (Fascia geomorfologica)

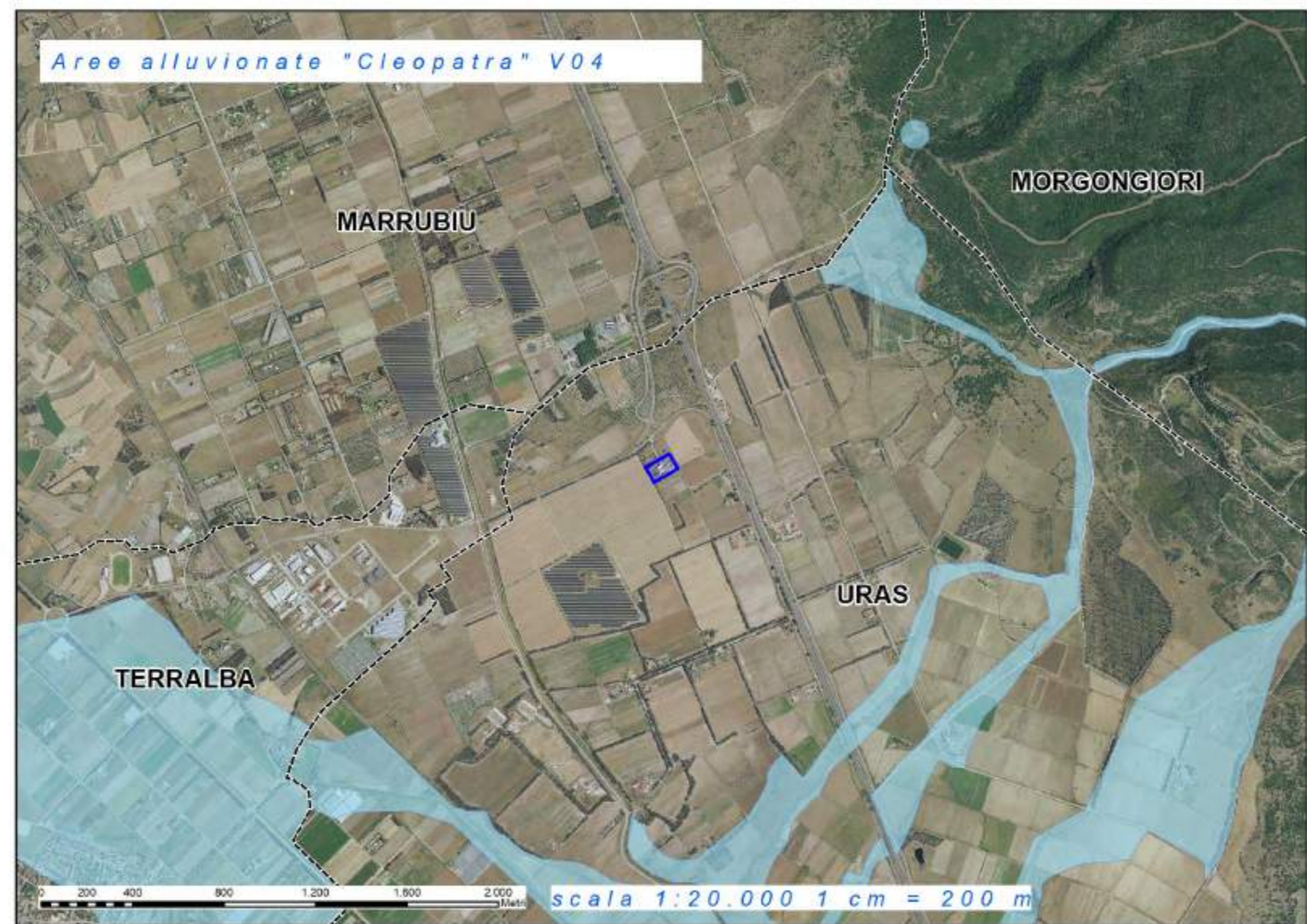

- Aree Alluvionate "Cleopatra" V04



- Hi2
- Hi3
- Hi4

Cabina primaria "CP URAS" COMUNE DI URAS

PROPONENTE

**GP TRE**

GPC Tre s.r.l.  
Via Sardegna 69  
00187 Roma

POTENZIAMENTO ELETTRICO CABINA PRIMARIA E-DISTRIBUZIONE

OGGETTO:  
Inquadramento vincolistico

COORDINAMENTO

**bm!**

BRUNO PANCA | STUDIO TECNICO DI INGEGNERIA  
CANTIERE COMMERCIALE LOCALITA' "TERRACCI" IN  
CANTIERE COMMERCIALE LOCALITA' "TERRACCI" IN  
CANTIERE COMMERCIALE LOCALITA' "TERRACCI" IN  
CANTIERE COMMERCIALE LOCALITA' "TERRACCI" IN  
CANTIERE COMMERCIALE LOCALITA' "TERRACCI" IN

PA. T11  
Tav02

REDAZIONE:  
Dott. Ing. Silvia Caspi  
Dott. Ing. Sergio Manca

02 | Febbraio 2021 | Prima emissione | Bruno Manca | Daniela Vanni |

REVISIONE: | ELABORAZIONE: | VERIFICA: | APPROVAZIONE: |

1:50000 - 1:10000 & 1:5000

GPC Tre s.r.l. - TUTTI I DIRITTI RISERVATI - A NORMA DI LEGGE



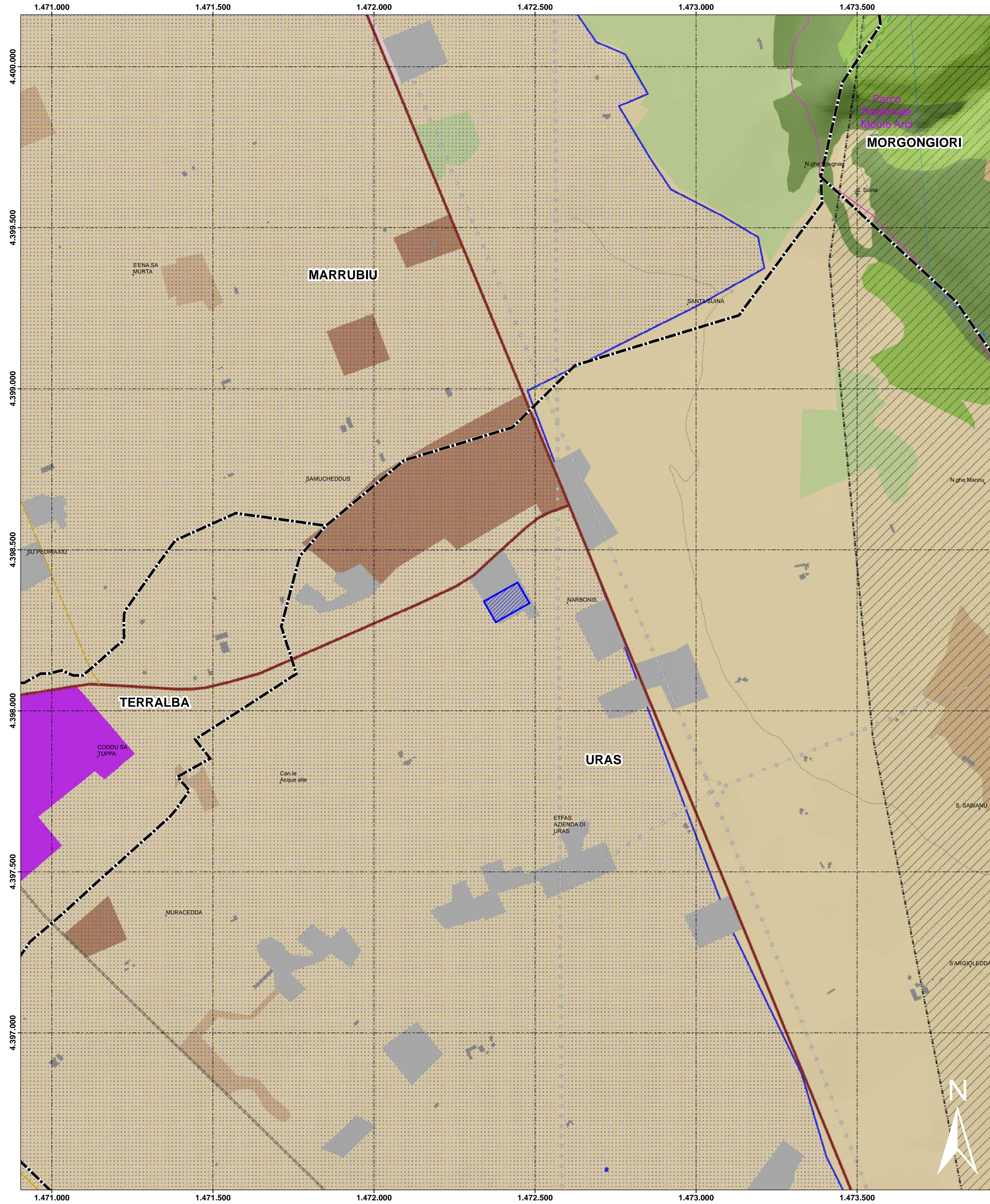

**REGIONE AUTONOMA DELLA SARDEGNA** **PIANO PAESAGGISTICO REGIONALE**  
 D.Lgs. 22 gennaio 2004 n.42 e succ. mod. L.R. 25 novembre 2004 n.8

**LEGENDA**

**AMBITI PAESAGGISTICI**

**ASSETTO AMBIENTALE**

**ASSETTO STORICO CULTURALE**

**ASSETTO INSEDIATIVO**

**CARTOGRAFIA DI BASE (Elaborazione da C.T.R. 1:10.000 R.A.S.)**

**SCALA 1:25.000**

**Legenda**

- CP Uras
- Confini comunali
- PPRtoponimi
- Condotteldriche
- LineaElettrica
- Nuclei, case sparse e insediamenti specializzati
- Nuclei, case sparse e insediamenti specializzati\_OR
- Aree delle infrastrutture
- InsedimentiProduttivi**
- Insedimenti produttivi
- Sistema Regionale dei parchi, riserve e monumenti naturali L.R. 31/89
- Aree gestione speciale Ente Foreste
- Aree della bonifica
- Parco geominerario ambientale e storico d.m. ambiente 265/01
- Macchia, dune e aree umide
- Boschi
- AreeSeminaturali**
- Praterie
- Aree Agro Forestali**
- Culture arboree specializzate
- Impianti boschivi artificiali
- Culture erbacee specializzate
- Strade**
- Strade statali e provinciali
- Rete stradale locale
- ImpiantiFerroviari**
- Impianti ferroviari lineari

Cabina primaria "CP URAS" COMUNE DI URAS

PROPRONTE

**GP TRE** GPC Tre s.r.l. Via Sardegna 69 00187 Roma

POTENZIAMENTO ELETTRICO CABINA PRIMARIA E-DISTRIBUZIONE

OGGETTO: Inquadramento vincolistico **PA. T11 Tav03**

COORDINAMENTO **bm!** STUDIO TECNICO DI INGEGNERIA

REDAZIONE: Dott. Ing. Silvia Esena, Dott. Ing. Bruno Manca

02/02/2022 Prima emissione  
 02/02/2022 DESCRIZIONE REVISIONE  
 02/02/2022 APPROVAZIONE



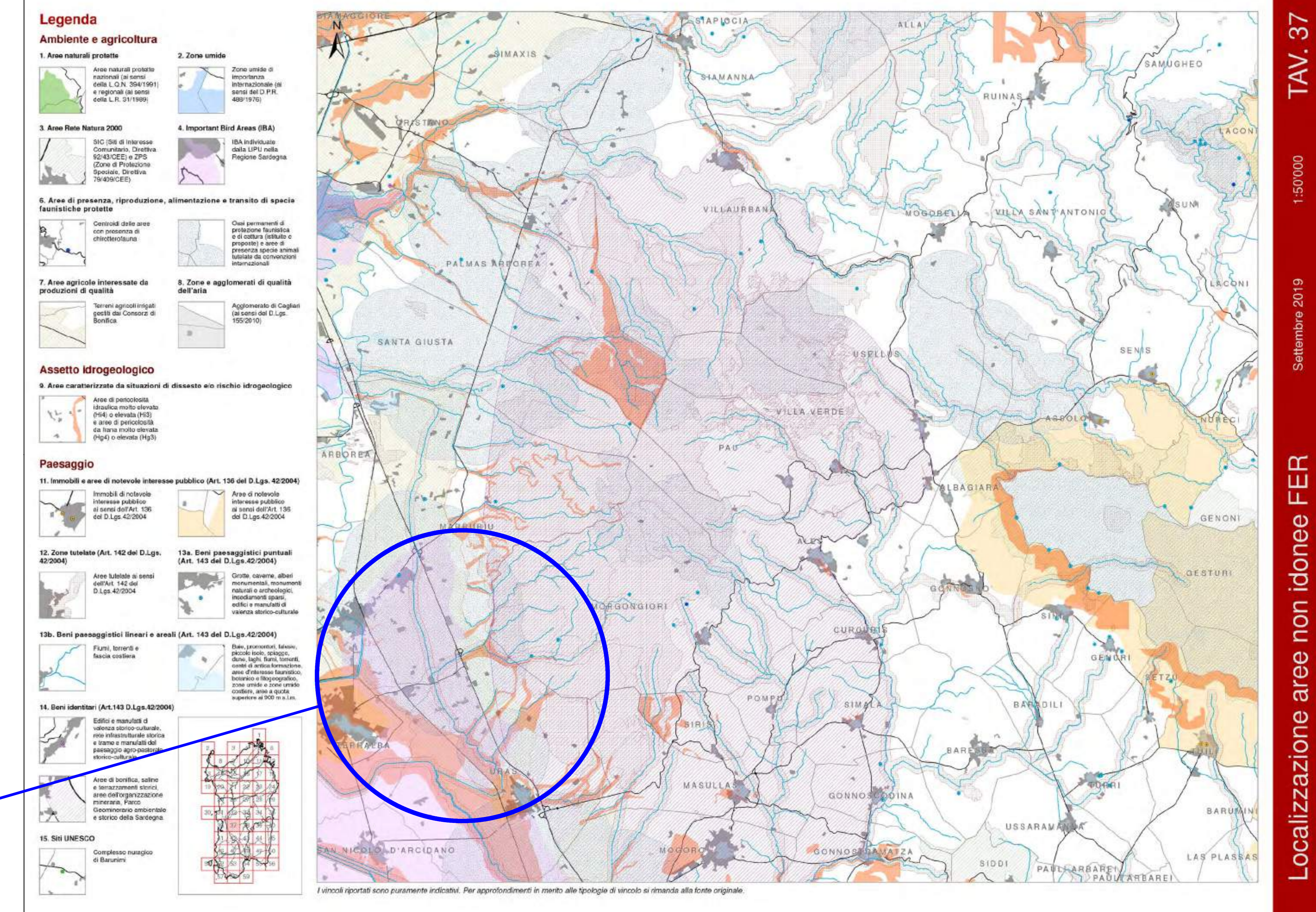
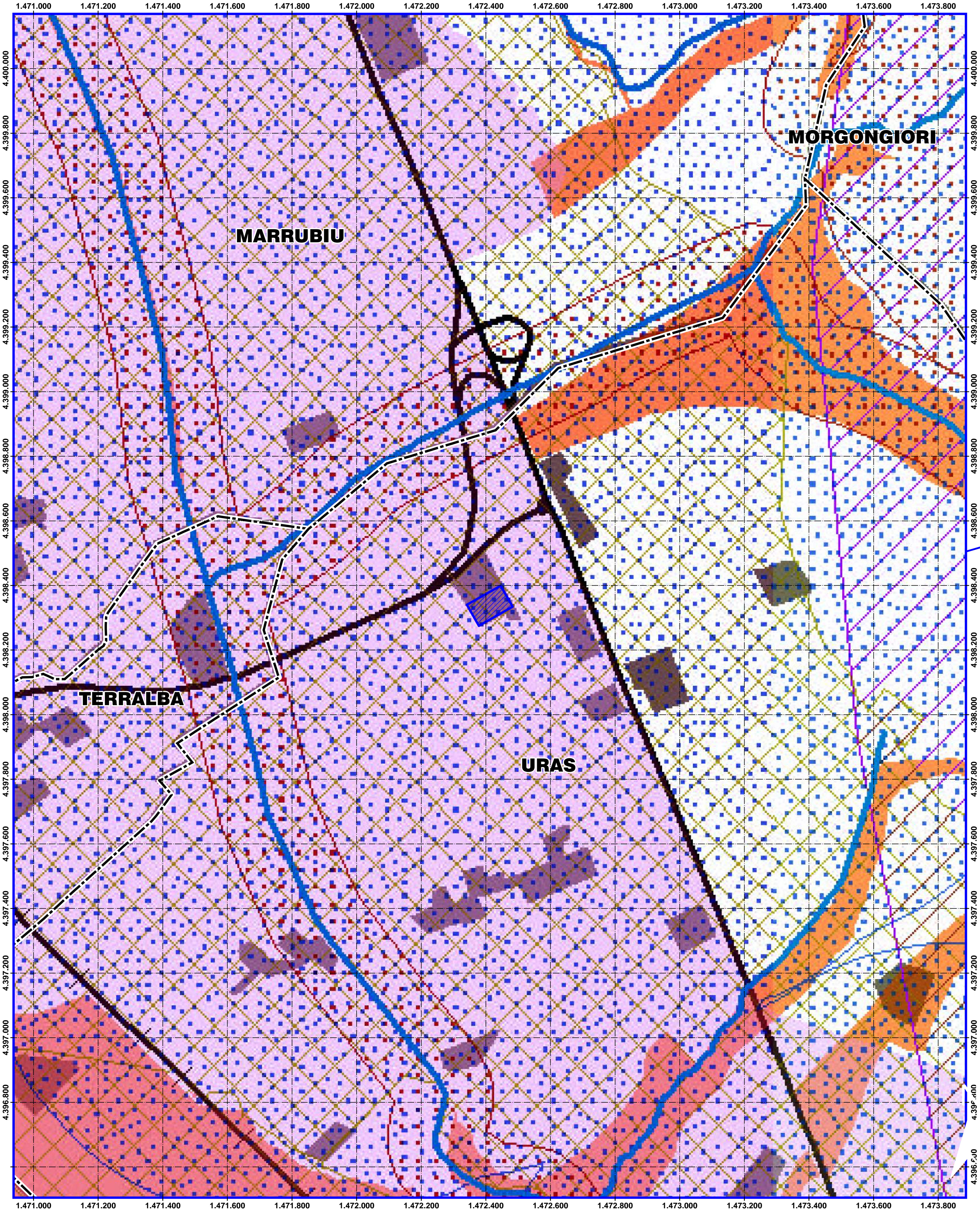

- Legenda**
- CP Uras
  - Confini comunali

Cabinaria primaria "CP URAS" <span style="float: right;">COMUNE DI URAS</span>																
PROPONENTE GPC Tre s.r.l. Via Sardegna 69 00187 Roma																
POTENZIAMENTO ELETTRICO CABINARIA PRIMARIA E DISTRIBUZIONE <span style="float: right; font-size: small;">DOCCIA CARICABO</span>																
OGGETTO: Inquadramento vincolistico <span style="float: right; background-color: #4CAF50; color: white; padding: 5px; font-weight: bold;">PA. T11 Tav04</span>																
COORDINAMENTO BRUNO MANCA   STUDIO TECNICO DI INGEGNERIA CORSO CANTARELLI 104/A - "PATERNO" 39 00198 ROMA (RM) - TEL. 06/47800001 WWW.BRUNOMANCA.IT																
REDATTORE Dott. Ing. Silvia Esena Dott. Ing. Bruno Manca																
<table border="1" style="width: 100%; font-size: x-small;"> <tr> <td>01</td> <td>Febbraio 2022</td> <td>Prima emissione</td> <td>Bruno Manca</td> <td>Giustina Valentini</td> </tr> <tr> <td>REVISOR</td> <td>02</td> <td>Disegnazione/Revisione</td> <td>Elisabetta Cossentino</td> <td>Veronica</td> </tr> <tr> <td>PRODOTTO</td> <td>15/04/2022</td> <td>15/04/2022</td> <td>15/04/2022</td> <td>15/04/2022</td> </tr> </table>		01	Febbraio 2022	Prima emissione	Bruno Manca	Giustina Valentini	REVISOR	02	Disegnazione/Revisione	Elisabetta Cossentino	Veronica	PRODOTTO	15/04/2022	15/04/2022	15/04/2022	15/04/2022
01	Febbraio 2022	Prima emissione	Bruno Manca	Giustina Valentini												
REVISOR	02	Disegnazione/Revisione	Elisabetta Cossentino	Veronica												
PRODOTTO	15/04/2022	15/04/2022	15/04/2022	15/04/2022												