

scala 1:10.000 1 cm = 100 m

Aree incendiate vincolate ai sensi della - L.353/2000 (tipologie "BOSCO" e "PASCOLO") - FV S'Arrideli e FV Narbonis

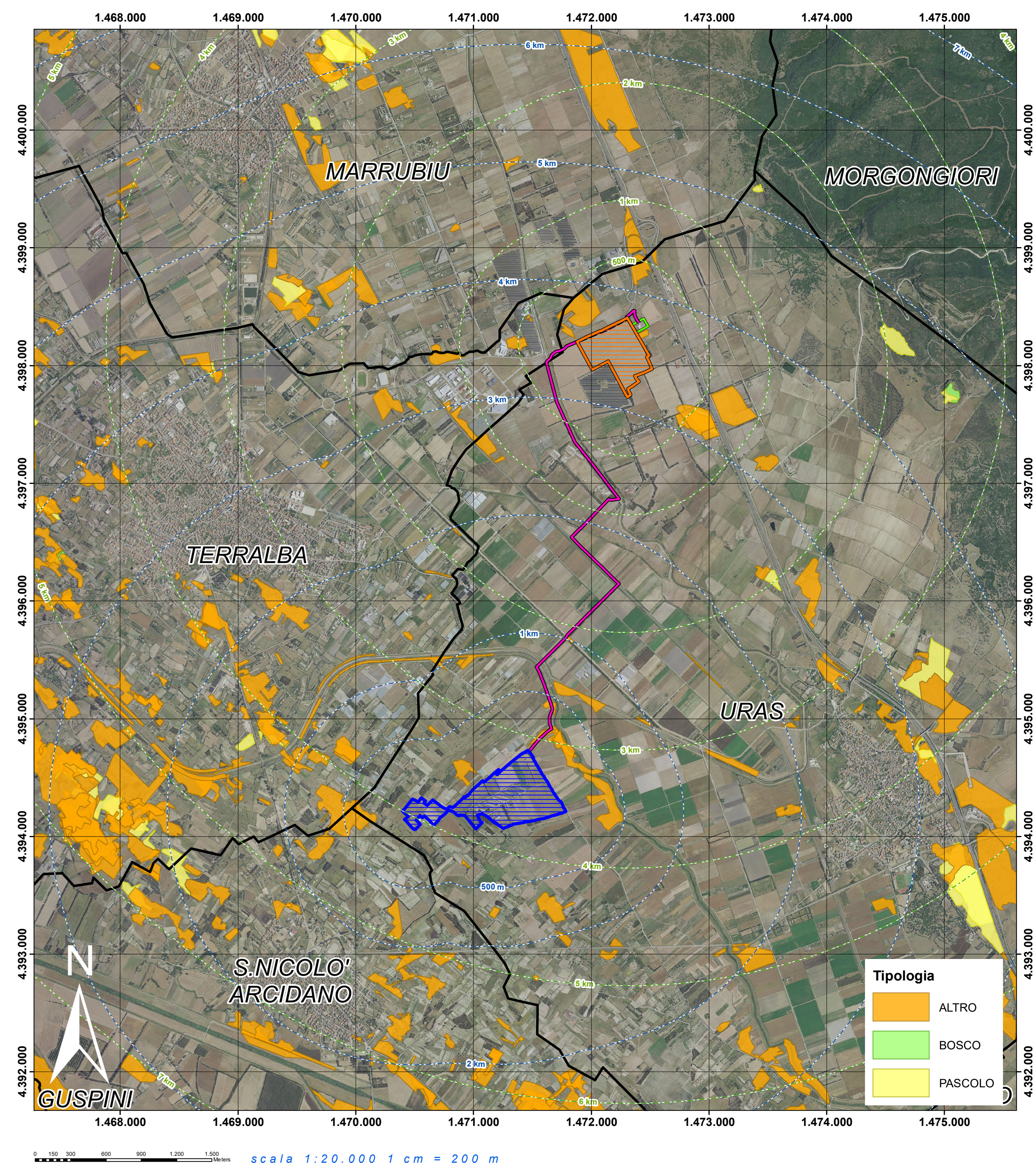
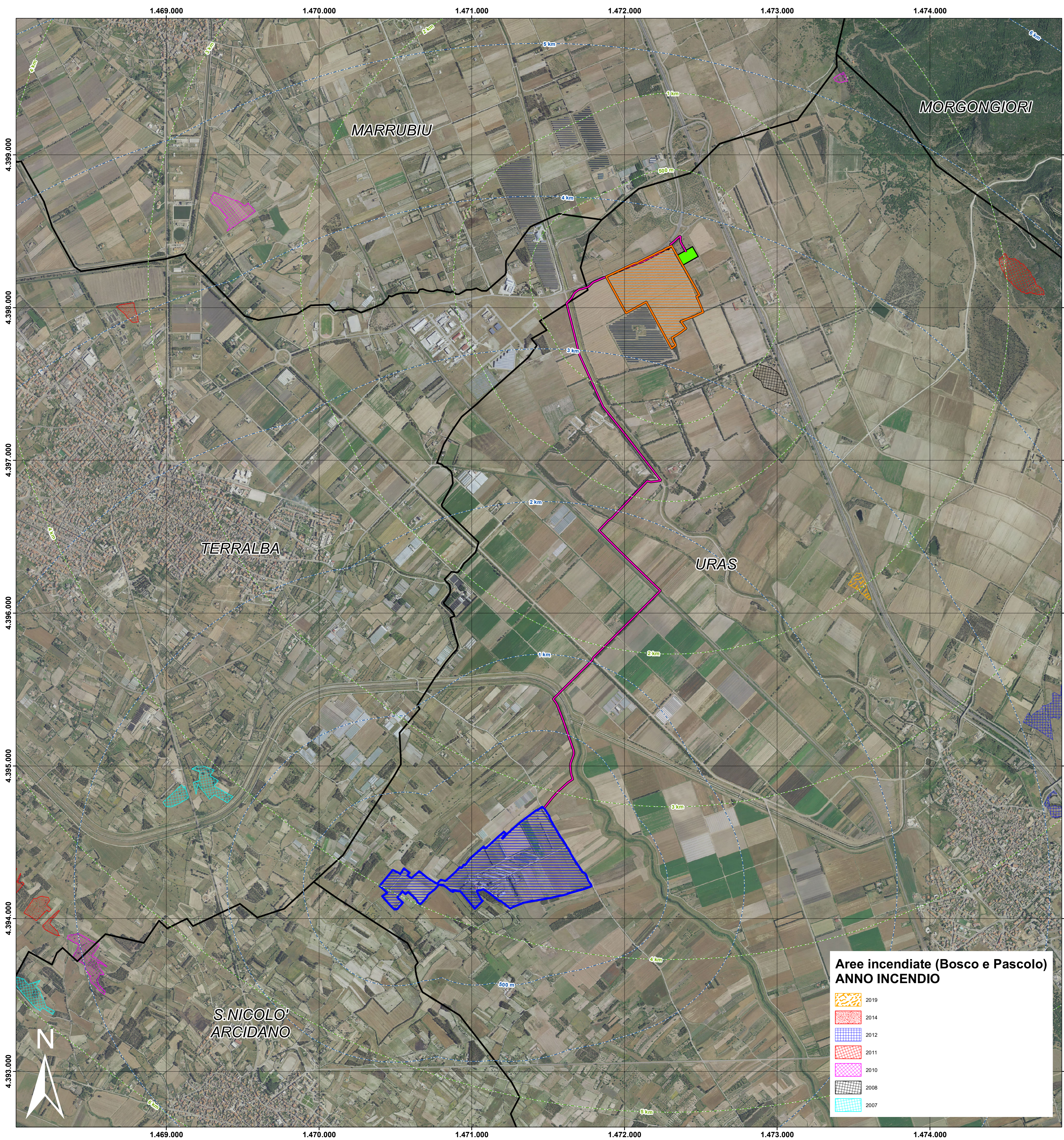

**Legenda**

- Buffer distanze da area di progetto S'Arrideli
- Buffer distanze da area di progetto Narbonis
- Area di progetto FV Narbonis
- Area di progetto FV S'Arrideli
- Elettrdotto
- CP Uras
- Confini comunali

Legge 21 novembre 2000, n. 353  
**"Legge-quadro in materia di incendi boschivi"**  
 pubblicata nella Gazzetta Ufficiale n. 280 del 30 novembre 2000

Art. 10.  
*(Divieti, prescrizioni e sanzioni)*

1. Le zone boscate ed i pascoli i cui soprassuoli siano stati percorsi dal fuoco non possono avere una destinazione diversa da quella preesistente all'incendio per almeno quindici anni. È comunque consentita la costruzione di opere pubbliche necessarie alla salvaguardia della pubblica incolumità e dell'ambiente. In tutti gli atti di compromessa di aree e immobili situati nelle predette zone, stipulati entro quindici anni dagli eventi previsti dal presente comma, deve essere espressamente richiamato il vincolo di cui al primo periodo, pena la nullità dell'atto. È inoltre vietata per dieci anni, sui predetti soprassuoli, la realizzazione di edifici nonché di strutture e infrastrutture finalizzate ad insediamenti civili ed attività produttive, fatti salvi i casi in cui per detta realizzazione sia stata già rilasciata, in data precedente l'incendio e sulla base degli strumenti urbanistici vigenti a tale data, la relativa autorizzazione o concessione. Sono vietate per cinque anni, sui predetti soprassuoli, le attività di rimboscamento e di ingegneria ambientale sostenute con risorse finanziarie pubbliche, salvo specifica autorizzazione concessa dal Ministro dell'ambiente, per le aree naturali protette statali, o dalla regione competente, negli altri casi, per documentate situazioni di dissesto idrogeologico e nelle situazioni in cui sia urgente un intervento per la tutela di particolari valori ambientali e paesaggistici. Sono altresì vietati per dieci anni, limitatamente ai soprassuoli delle zone boscate percorsi dal fuoco, il pascolo e la caccia.

IMPIANTI AGROVOLTAICI S'Arrideli e Narbonis COMUNE DI URAS

PROPRONTE

**CVA**

CVA EOS s.r.l.  
 Via Stazione 31  
 11024 Châtillon (AO)

VALUTAZIONE DI IMPATTO AMBIENTALE

OGGETTO: Aree incendiate

VIA Tav17.1

COORDINAMENTO

**bm!**

GRUPPO DI LAVORO S.I.A.

REDAITTORE

05 dicembre 2021 Prima emissione

190 AD - 1188 x 981

SCALA