

Carta delle ZVI - Zona di impatto visuale azimutale - Precisione DTM 10 m
Area di progetto FV Narbonis

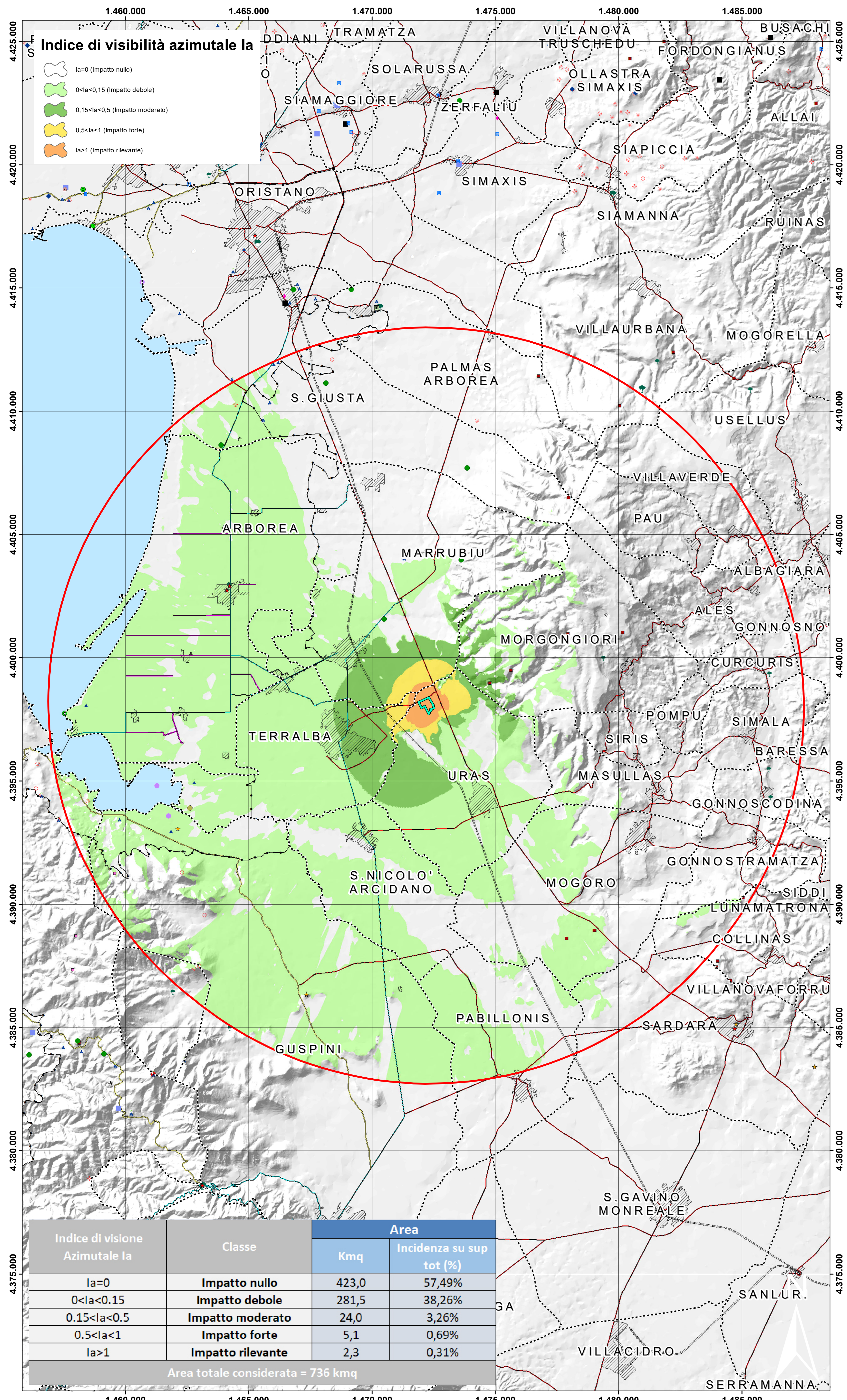

Indice di visibilità azimutale Ia

	Ia=0 (impatto nullo)
	0<Ia<0,15 (impatto debole)
	0,15<Ia<0,5 (impatto moderato)
	0,5<Ia<1 (impatto forte)
	Ia>1 (impatto rilevante)

Indice di visione Azimutale Ia	Classe	Area	
		Kmq	Incidenza su sup tot (%)
Ia=0	Impatto nullo	423,0	57,49%
0<Ia<0,15	Impatto debole	281,5	38,26%
0,15<Ia<0,5	Impatto moderato	24,0	3,26%
0,5<Ia<1	Impatto forte	5,1	0,69%
Ia>1	Impatto rilevante	2,3	0,31%
Area totale considerata = 736 kmq			

Carta delle ZVI - Zona di impatto visuale azimutale - Precisione DTM 10 m
Area di progetto FV S'Arrideli

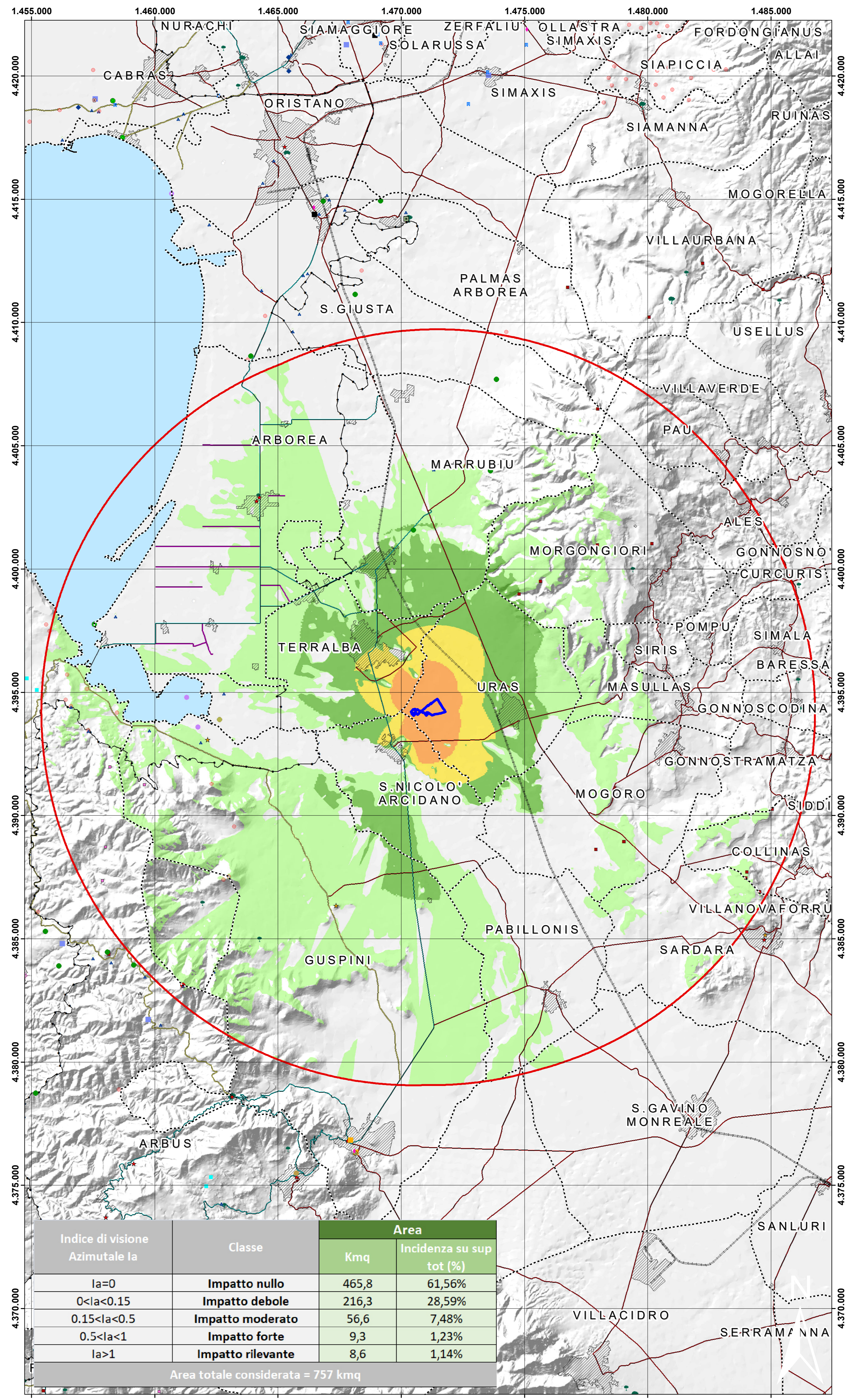

Indice di visione Azimutale Ia	Classe	Area	
		Kmq	Incidenza su sup tot (%)
Ia=0	Impatto nullo	465,8	61,56%
0<Ia<0,15	Impatto debole	216,3	28,59%
0,15<Ia<0,5	Impatto moderato	56,6	7,48%
0,5<Ia<1	Impatto forte	9,3	1,23%
Ia>1	Impatto rilevante	8,6	1,14%
Area totale considerata = 757 kmq			

Legenda

- Area di progetto FV Narbonis
 - Area di progetto FV S'Arrideli
 - Buffer 15 km
 - Confini comunali
 - Centri urbani
 - Mare
- Repertorio beni 2017 - Beni paesaggistici**
- ABITATO
 - CASTELLO FORTIFICAZIONI
 - CHIESA
 - DOMUS DE JANAS
 - INSEDIAMENTO
 - INSEDIAMENTO SPARSO
 - NECROPOLI
 - NURAGHE
 - PORTO STORICO
 - RINVENIMENTI
 - RUDERI
 - TOMBA
 - TOMBA DEI GIGANTI
 - TORRE
 - VILLAGGIO
- Repertorio beni 2017 - Beni identitari**
- ALBERGO
 - CASA
 - FONTANA
 - MULINO
 - PONTE
 - PORTO STORICO
 - STRADA
- Repertorio beni 2017 - Beni culturali archeologici
Repertorio beni 2017 - Beni culturali architettonici
Repertorio beni 2017 - Proposte di Insussistenza vincolo
- Fascia costiera
 - Alberi monumentali
 - Grotte e caverne
- Strade**
- Strade statali e provinciali
 - Strada a specifica valenza paesaggistica e panoramica
 - Strada SS e SP a specifica valenza paesaggistica e panoramica
 - Strada SS e SP a specifica valenza paesagg. e panoramica di fruib. turistica
 - Impianti ferroviari lineari



IMPIANTI AGROVOLTAICI S'Arrideli e Narbonis COMUNE DI URAS

PROPRONTE

CVA

CVA EOS s.r.l.
via Stazione 31
11024 Châtillon (AO)

VALUTAZIONE DI IMPATTO AMBIENTALE

OGGETTO: Carta delle ZVI

COORDINAMENTO

bm!

GRUPPO DI LAVORO S.I.A.

REDAZIONE
Dott. Giulio Cava
Dott. Ing. Silvio Esena
Dott. Ing. Bruno Marica

SCALA 1:75.000