

# AUTORIZZAZIONE UNICA EX D. LGS. N. 387/2003



## PROGETTO DEFINITIVO PARCO EOLICO MONTORIO

Titolo elaborato:

### Fotoinserimenti

GD	GD	WPD	EMISSIONE	16/02/22	0	0
REDATTO	CONTR.	APPROV.	DESCRIZIONE REVISIONE DOCUMENTO	DATA	REV	

#### PROPONENTE



think energy

**WPD FRENTANI S.R.L.**  
CORSO D'ITALIA N. 83  
00198 ROMA

#### CONSULENZA



**GE.CO.D'ORS S.R.L.**

VIA G. GARIBALDI N. 15  
74023 GROTTAGLIE (TA)

#### PROGETTISTA

ING. GAETANO D'ORONZIO  
VIA GOITO 14 – COLOBRARO (MT)

Codice  
MT058SAFO

Formato  
A4

Scala  
/

Foglio  
1 di 26

---

Indice

<b>1</b>	<b>PREMESSA</b>	<b>3</b>
<b>2</b>	<b>REPORT FOTOGRAFICO ANTE OPERAM E FOTOINSERIMENTI (POST OPERAM)</b>	<b>4</b>

## 1 PREMESSA

La società Ge.Co.D'Or. S.r.l. è stata incaricata, dalla società WPD Italia S.r.l., di redigere il progetto definitivo relativo alla costruzione di un parco eolico, composto da n. 23 aerogeneratori, ciascuno di potenza nominale pari a 6,2 MWp, per una potenza complessiva di 142,6 MWp, da ubicarsi nei comuni di Montorio nei Frentani, Ururi, Larino e San Martino in Pensilis e denominato Parco Eolico Montorio.

Il presente documento presenta un report fotografico ante operam dell'area d'impianto con relativo fotoinserimento del parco eolico all'interno dell'area fotografata.

Nella **Figura 1.1** sono individuati i punti di vista fotografici e relativi coni ottici, ritenuti caratterizzanti dell'area interessata dall'impianto eolico, all'interno di un buffer di 10 km dall'area d'impianto.

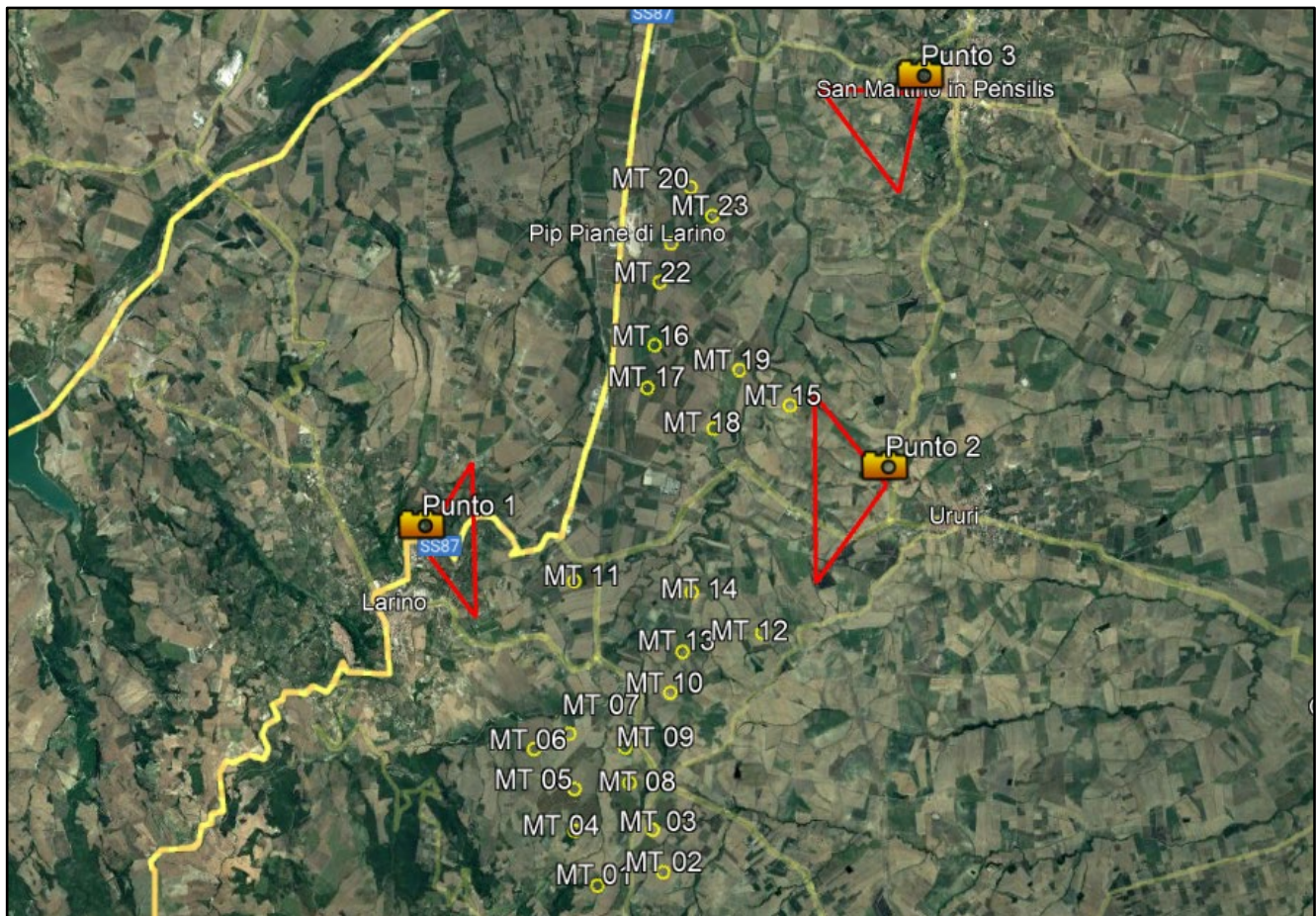

**Figura 1.1:** Punti di rilievo fotografico e relativo cono visivo

Di seguito vengono riportate le foto dell'area d'impianto ante operam e post operam scattate dai seguenti 3 punti caratteristici individuati:

- **Punto 1:** Strada di accesso al Comune di Larino, Lat. 41.812156, Long. 14.923839°;
- **Punto 2:** Strada di accesso al Comune di Ururi, Lat. 41.819645°, Long. 15.002383°;
- **Punto 3:** Belvedere Comune di San Martino in Pensilis, Lat. 41.869084°, Long. 15.008437°.

## **2 REPORT FOTOGRAFICO ANTE OPERAM E FOTOINSERIMENTI (POST OPERAM)**





**Foto 1a:** Punto di ripresa fotografica (P1) 41.812156° 14.923839° (strada di accesso al Comune di Larino) - vista panoramica area d'impianto – ANTE OPERAM





**Foto 1b:** Punto di ripresa fotografica (P1) 41.812156° 14.923839° (strada di accesso al Comune di Larino) - vista panoramica area d'impianto – **POST OPERAM**





**Foto 2a:** Punto di ripresa fotografica (P1) 41.812156° 14.923839° (strada di accesso al Comune di Larino) - vista panoramica area d'impianto – ANTE OPERAM





**Foto 2b:** Punto di ripresa fotografica (P1) 41.812156° 14.923839° (strada di accesso al Comune di Larino) - vista panoramica area d'impianto – **POST OPERAM**





**Foto 3a:** Punto di ripresa fotografica (P1) 41.812156° 14.923839° (strada di accesso al Comune di Larino) - vista panoramica area d'impianto – ANTE OPERAM





**Foto 3b:** Punto di ripresa fotografica (P1) 41.812156° 14.923839° (strada di accesso al Comune di Larino) - vista panoramica area d'impianto – **POST OPERAM**





**Foto 4a:** Punto di ripresa fotografica (P1) 41.812156° 14.923839° (strada di accesso al Comune di Larino) - vista panoramica area d'impianto – ANTE OPERAM





**Foto 4b:** Punto di ripresa fotografica (P1) 41.812156° 14.923839° (strada di accesso al Comune di Larino) - vista panoramica area d'impianto – **POST OPERAM**





**Foto 5a:** Punto di ripresa fotografica (P2) 41.819645° 15.002383° (strada di accesso al Comune di Ururi) - vista panoramica area d'impianto – ANTE OPERAM



**Foto 5b:** Punto di ripresa fotografica 41.819645° 15.002383° (strada di accesso al Comune di Ururi) – Vista panoramica del Comune di Larino – **POST OPERAM**





**Foto 6a:** Punto di ripresa fotografica (P2) 41.819645° 15.002383° (strada di accesso al Comune di Ururi) - Vista panoramica dei Comuni di Larino e Montorio nei Frentani – **ANTE OPERAM**



**Foto 6b:** Punto di ripresa fotografica (P2) 41.819645° 15.002383° (strada di accesso al Comune di Ururi) -vista panoramica dei Comuni di Larino e Montorio nei Frentani – **POST OPERAM**





**Foto 7a:** Punto di ripresa fotografica (P2) 41.819645° 15.002383° (strada di accesso al Comune di Ururi) - vista panoramica area d'impianto – ANTE OPERAM





**Foto 7b:** Punto di ripresa fotografica (P2) 41.819645° 15.002383° (strada di accesso al Comune di Ururi) - vista panoramica area d'impianto – **POST OPERAM**





**Foto 8a:** Punto di ripresa fotografica (P2) 41.819645° 15.002383° (strada di accesso al Comune di Ururi) - vista panoramica area d'impianto – ANTE OPERAM





**Foto 8b:** Punto di ripresa fotografica (P2) 41.819645° 15.002383° (strada di accesso al Comune di Ururi) - vista panoramica area d'impianto – **POST OPERAM**





**Foto 9a:** Punto di ripresa fotografica (P2) 41.819645° 15.002383° (strada di accesso al Comune di Ururi) - vista panoramica area d'impianto – ANTE OPERAM





**Foto 9b:** Punto di ripresa fotografica (P2) 41.819645° 15.002383° (strada di accesso al Comune di Ururi) - vista panoramica area d'impianto – **POST OPERAM**





**Foto 10a:** Punto di ripresa fotografica (P3) 41.869084° 15.008437° (Belvedere Comune di San Martino in Pensilis) - vista panoramica area d'impianto – ANTE OPERAM





**Foto 10b:** Punto di ripresa fotografica (P3) 41.869084° 15.008437° (Belvedere Comune di San Martino in Pensilis) - vista panoramica area d'impianto – **POST OPERAM**





**Foto 11a:** Punto di ripresa fotografica (P3) 41.869084° 15.008437° (Belvedere Comune di San Martino in Pensilis) - vista panoramica area d'impianto – ANTE OPERAM



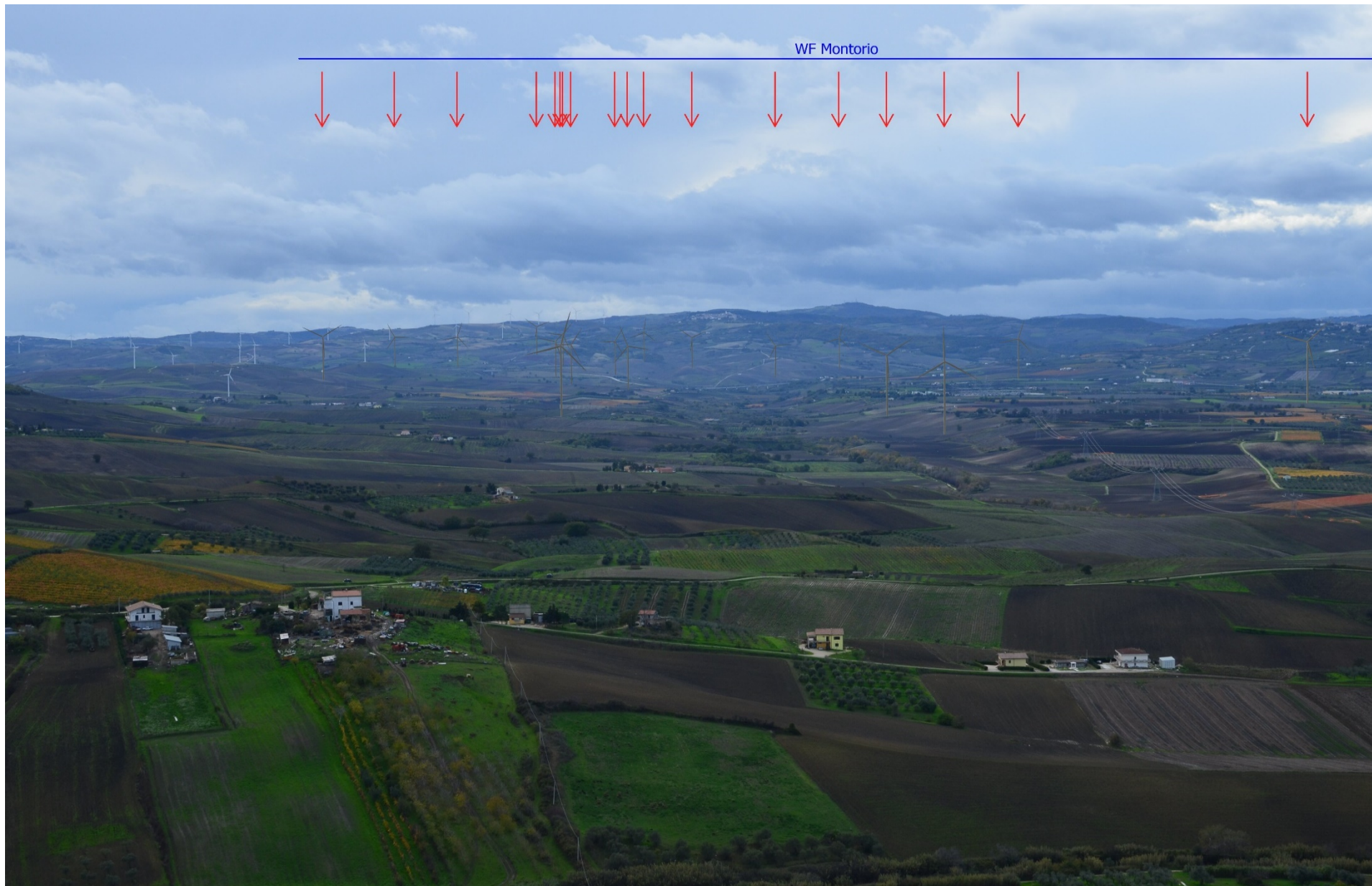

**Foto 11b:** Punto di ripresa fotografica (P3) 41.869084° 15.008437° (Belvedere Comune di San Martino in Pensilis) - vista panoramica area d'impianto – **POST OPERAM**