

cui posizioni plano-altimetriche variano leggermente lungo il percorso stradale, e i radargrammi acquisiti ed elaborati lungo la SP 140.



Figura 3-Radargramma T01 lungo SP 140



2. Indagini Geognostiche in Situ

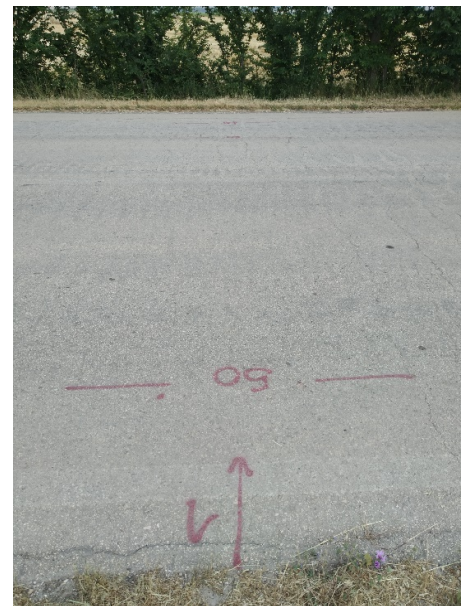
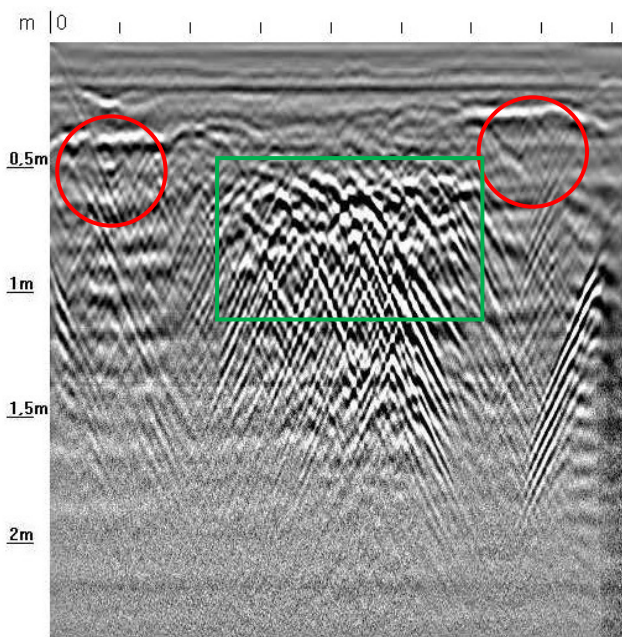
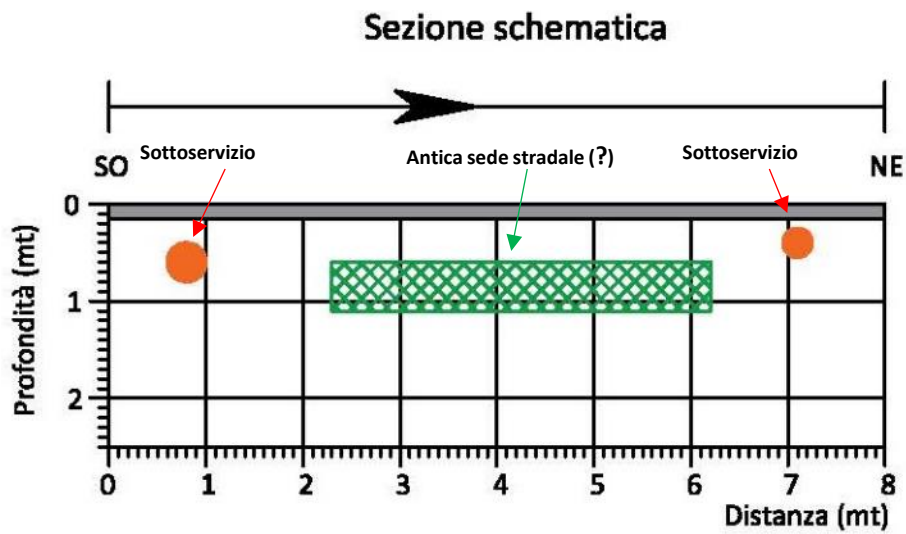

Figura 4-Radargramma T02 lungo SP 140



Figura 5-Radargramma T03 lungo SP 140

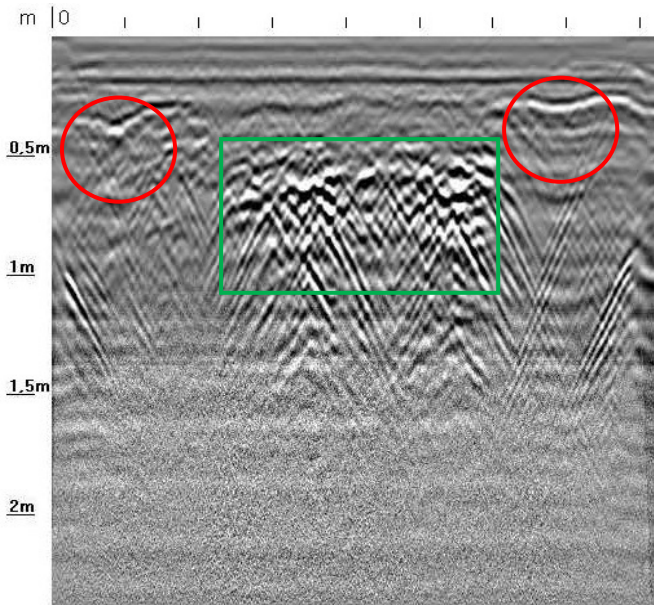

2. Indagini Geonostiche in Situ

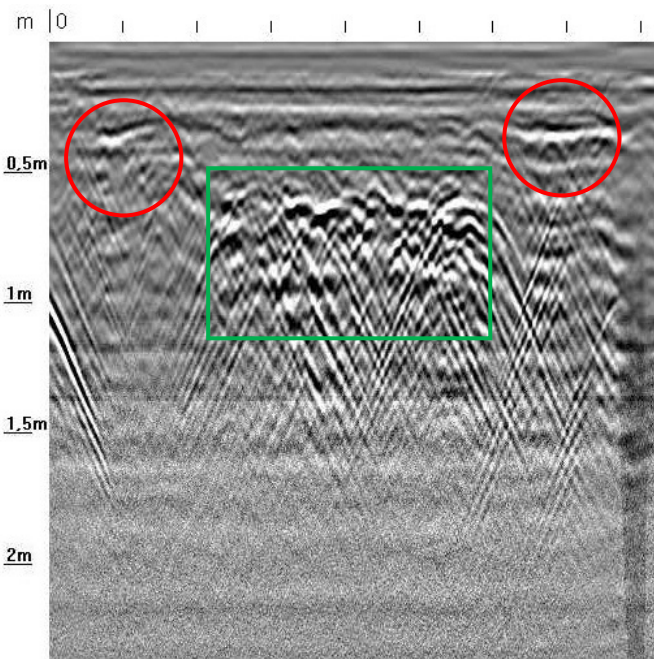

Figura 6-Radargramma T04 lungo SP 140



Figura 7-Radargramma T05 lungo SP 140

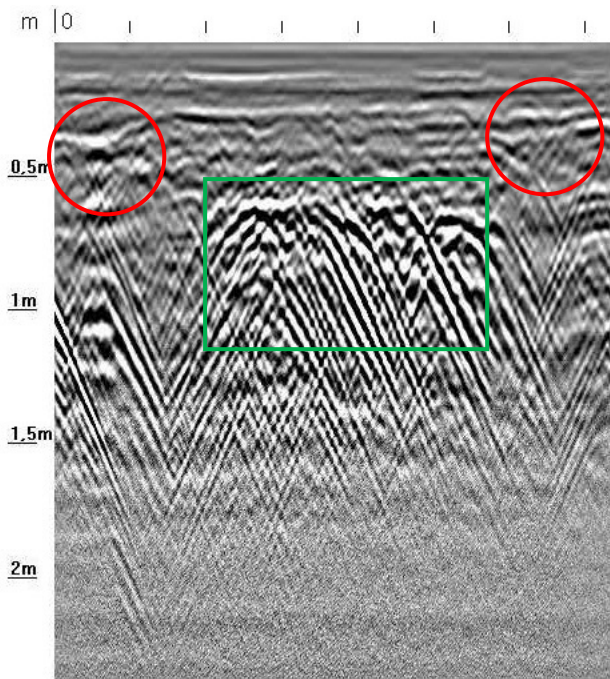

2. Indagini Geognostiche in Situ

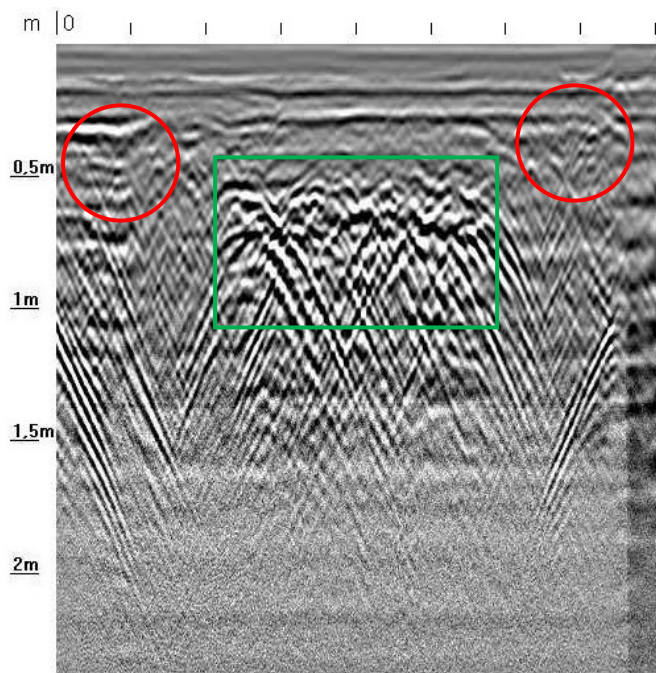

Figura 8-Radargramma T06 lungo SP 140



Figura 9-Radargramma T07 lungo SP 140



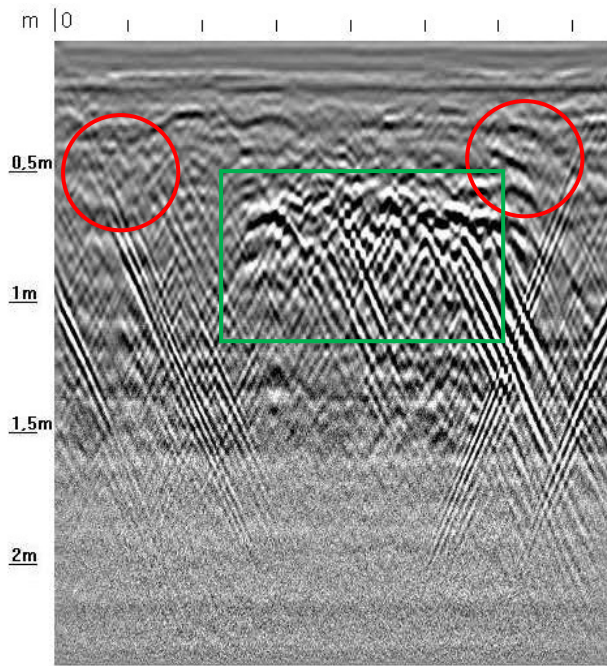

2. Indagini Geonostiche in Situ

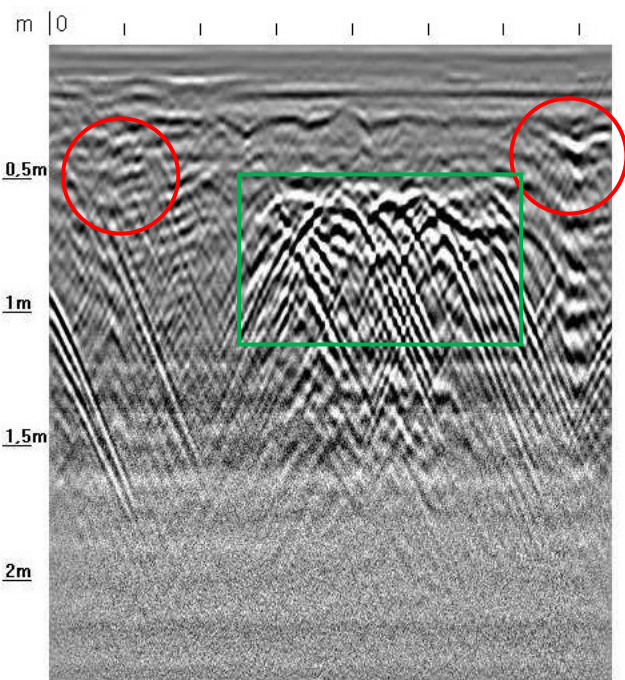

Figura 10-Radargramma T08 lungo SP 140



Figura 11-Radargramma T09 lungo SP 140

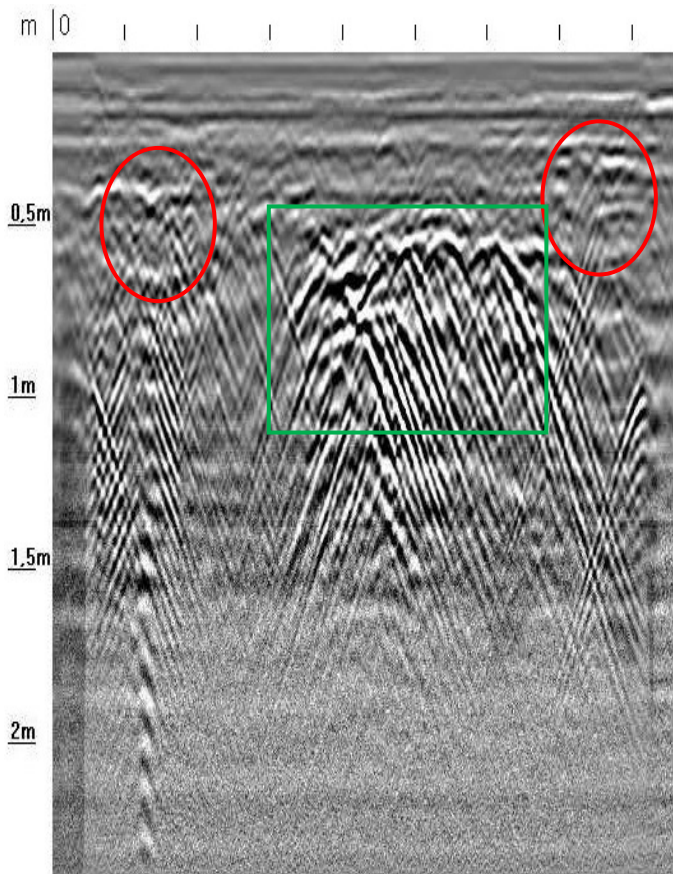

2. Indagini Geonostiche in Situ

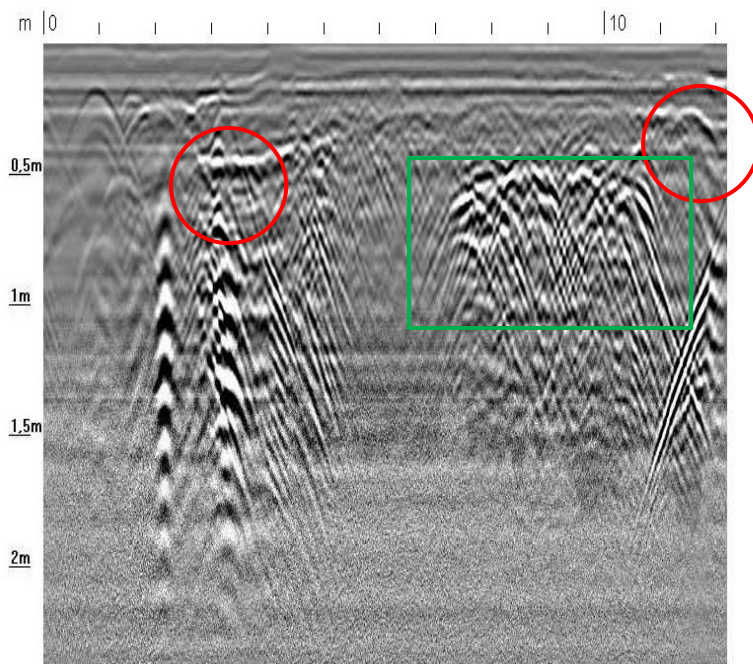

Figura 12-Radargramma T10 lungo SP 140



Figura 13-Radargramma T11 lungo SP 140

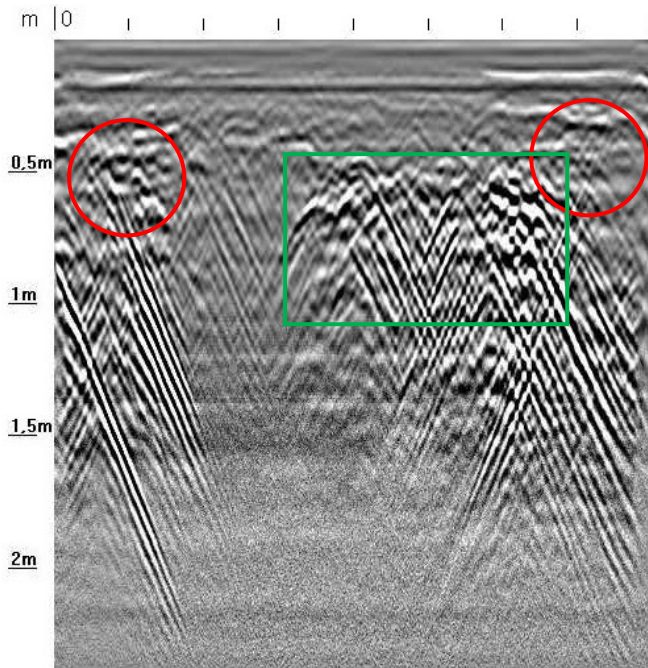

2. Indagini Geognostiche in Situ

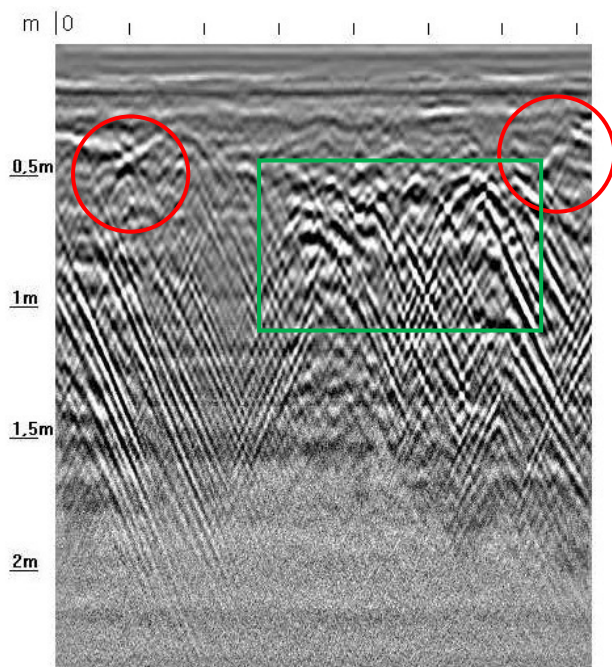
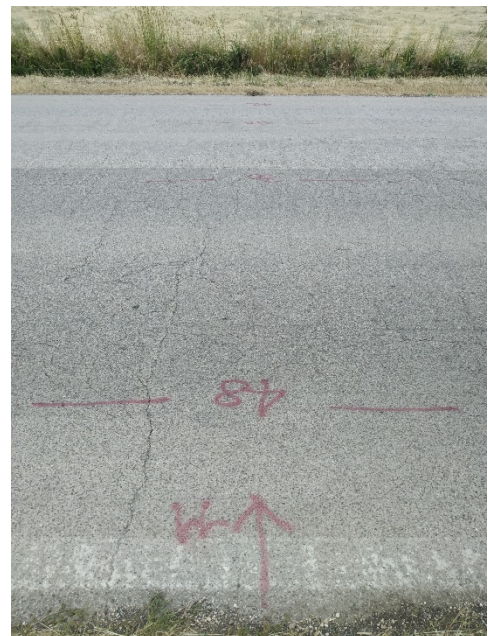

Figura 14-Radargramma T12 lungo SP 140



Figura 15-Radargramma T13 lungo SP 140

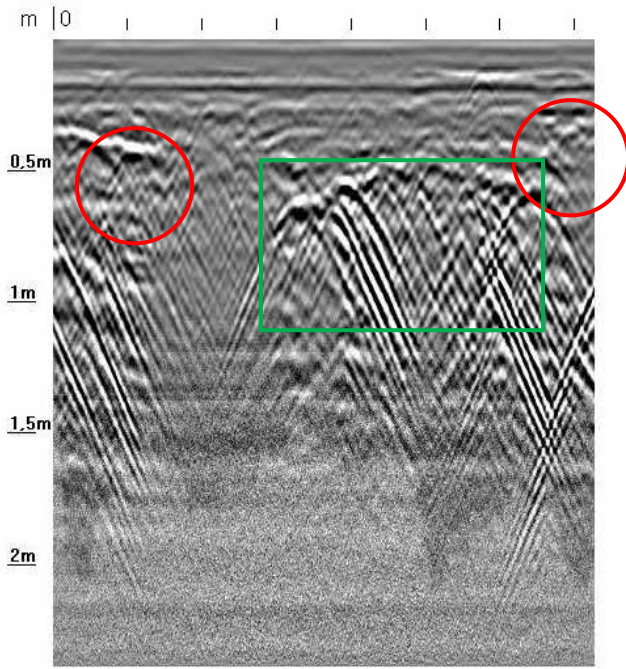

2. Indagini Geonostiche in Situ

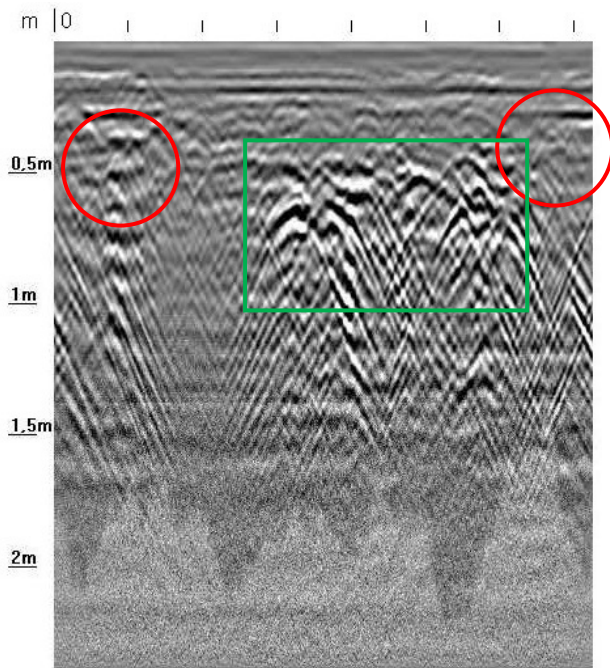

Figura 16-Radargramma T14 lungo SP 140



Figura 17-Radargramma T15 lungo SP 140

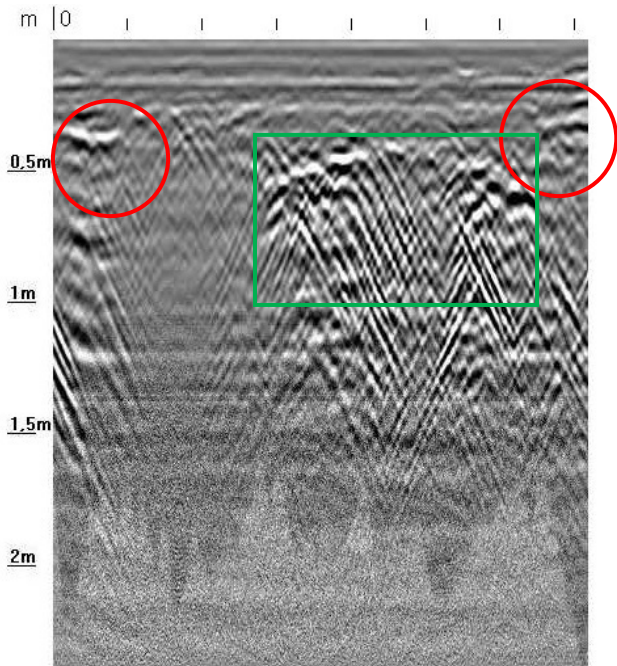

2. Indagini Geognostiche in Situ

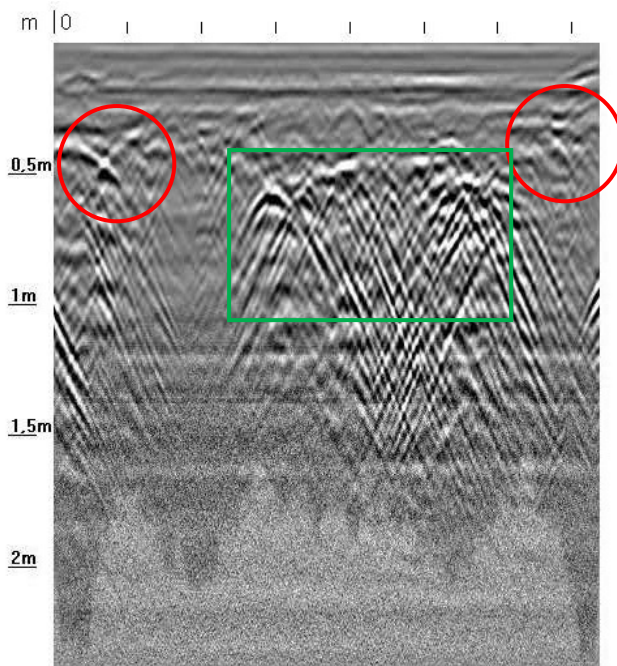

Figura 18-Radargramma T16 lungo SP 140



Figura 19-Radargramma T17 lungo SP 140

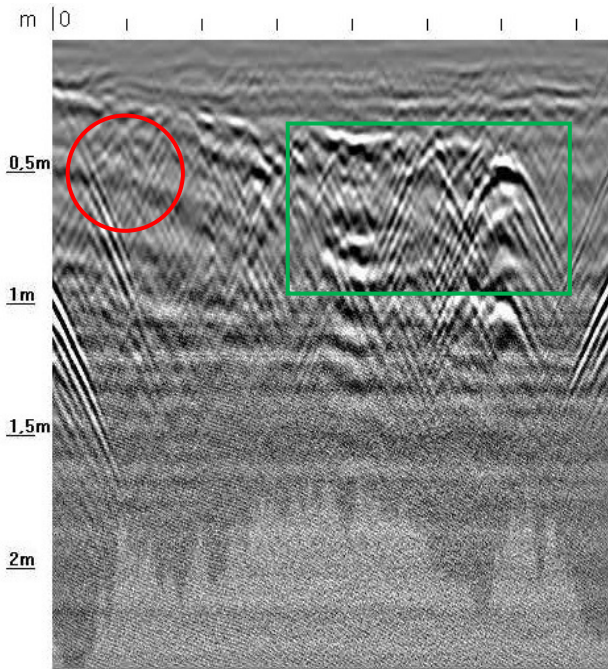

2. Indagini Geonostiche in Situ

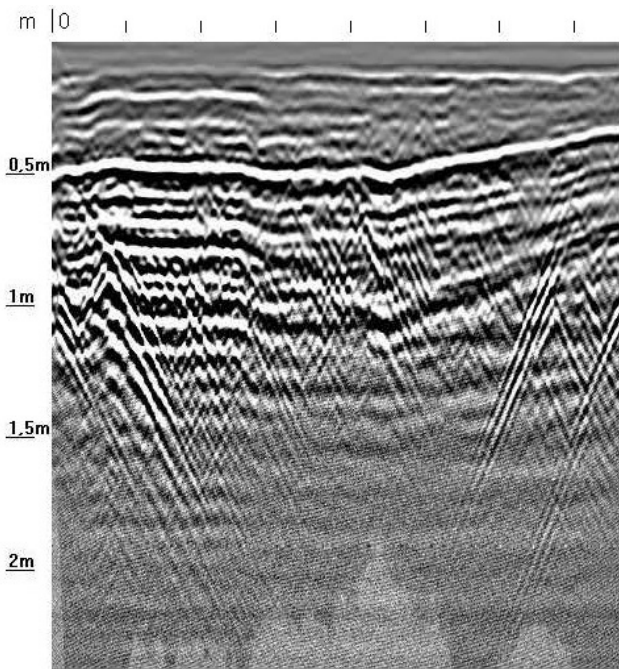

Figura 20-Radargramma T18 lungo SP 140



Figura 21-Radargramma T19 lungo SP 140



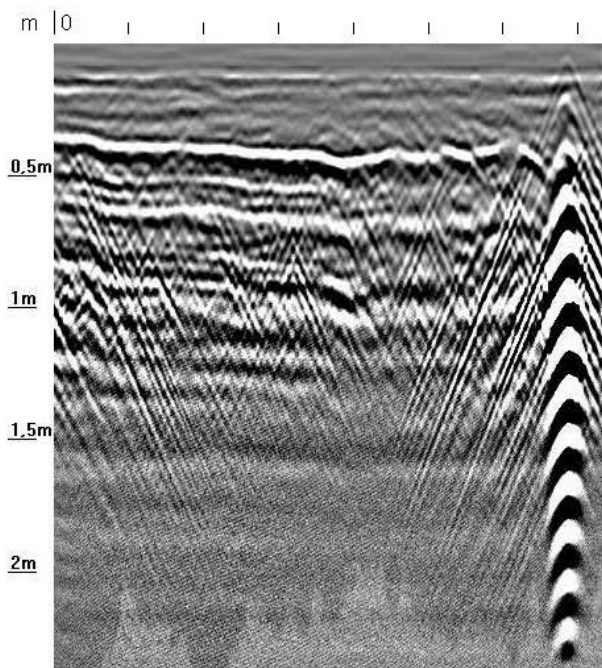

2. Indagini Geonostiche in Situ

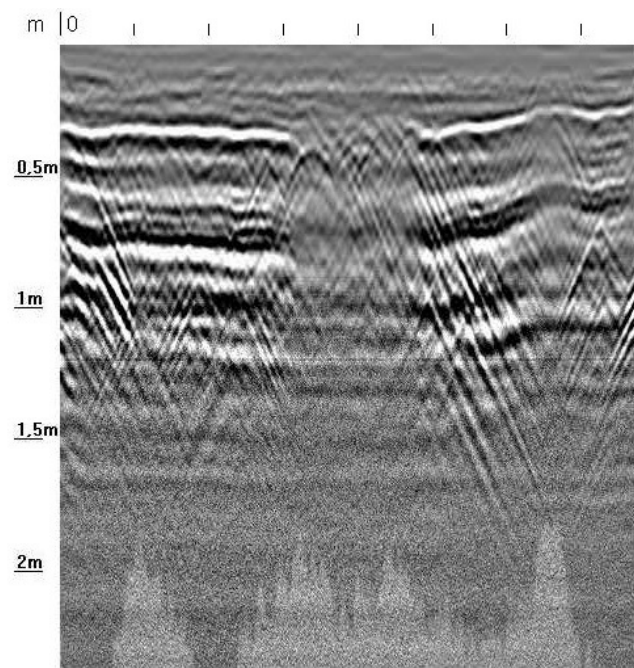

Figura 22-Radargramma T20 lungo SP 140



Figura 23-Radargramma T21 lungo SP 140

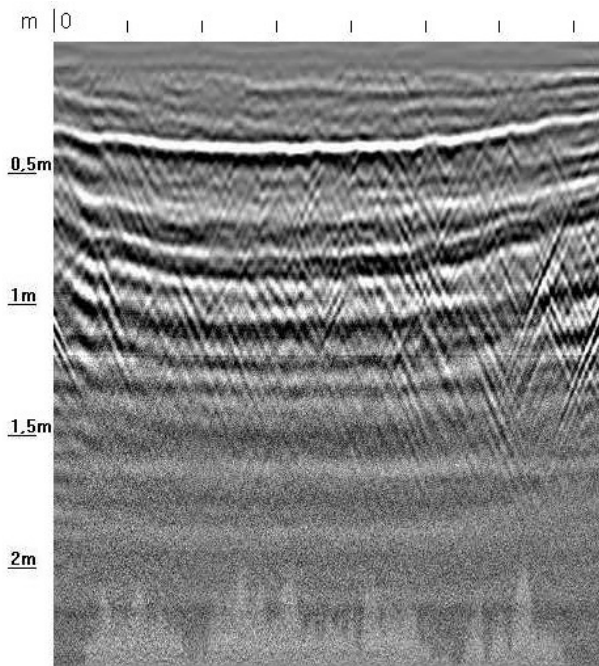

2. Indagini Geonostiche in Situ

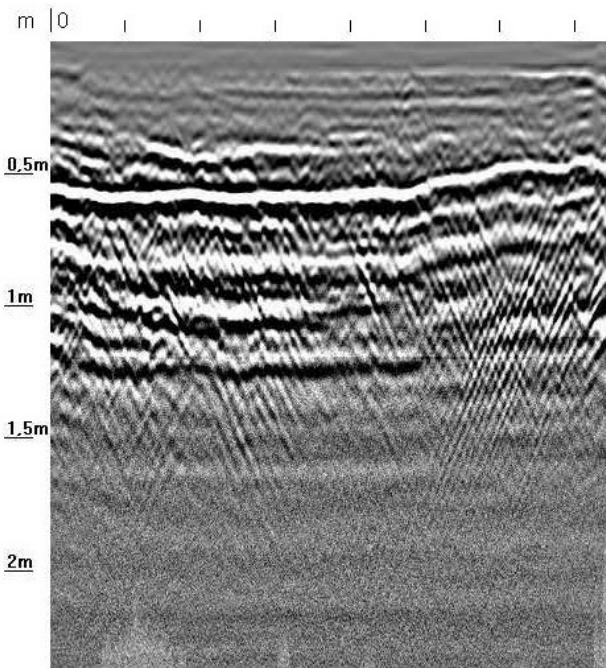

Figura 24-Radargramma T22 lungo SP 140



Figura 25-Radargramma T23 lungo SP 140

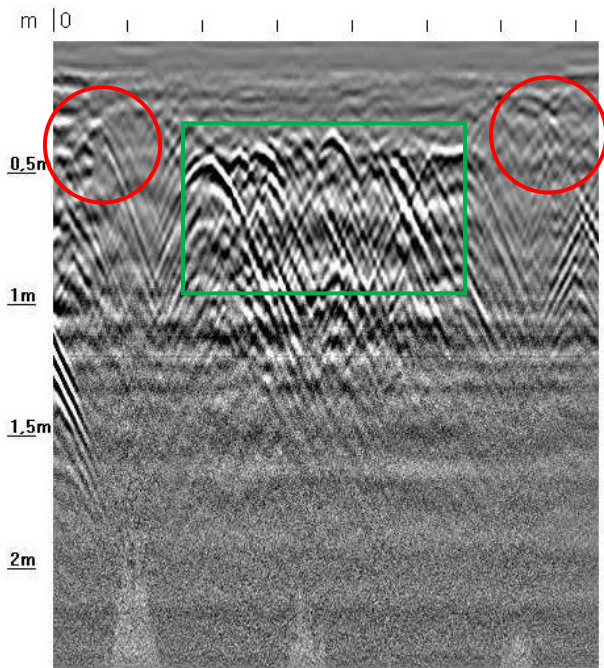

2. Indagini Geonostiche in Situ

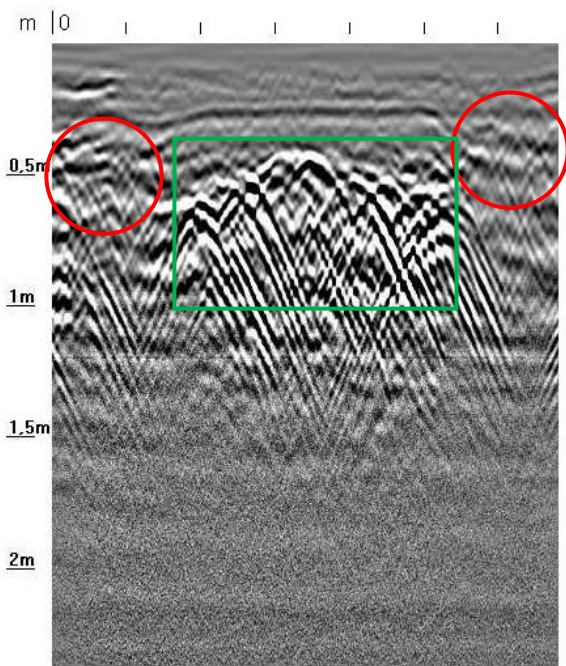

Figura 26-Radargramma T24 lungo SP 140



Figura 27-Radargramma T25 lungo SP 140



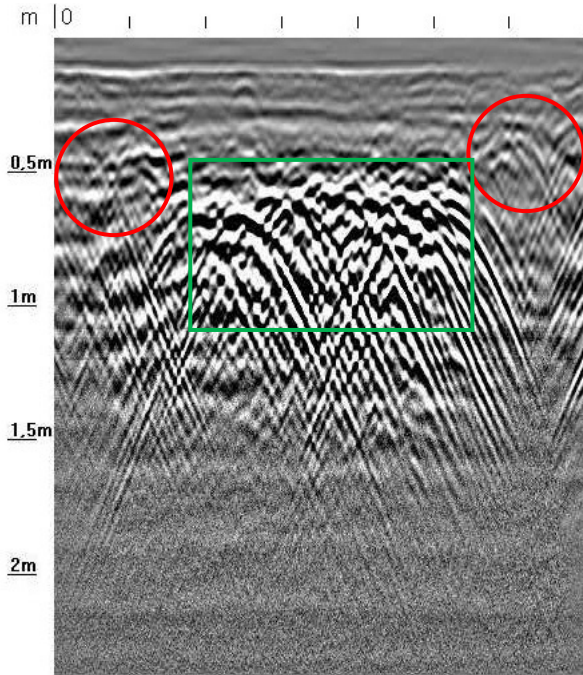

2. Indagini Geognostiche in Situ

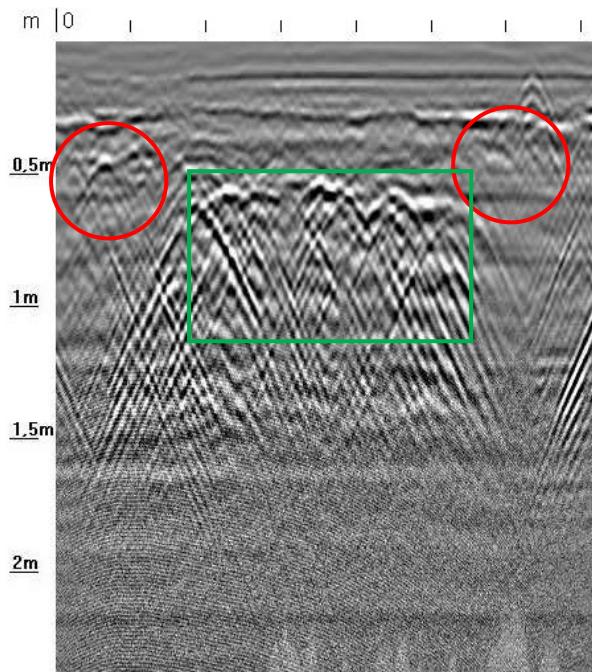

Figura 28-Radargramma T26 lungo SP 140



Figura 30-Radargramma T28 lungo SP 140



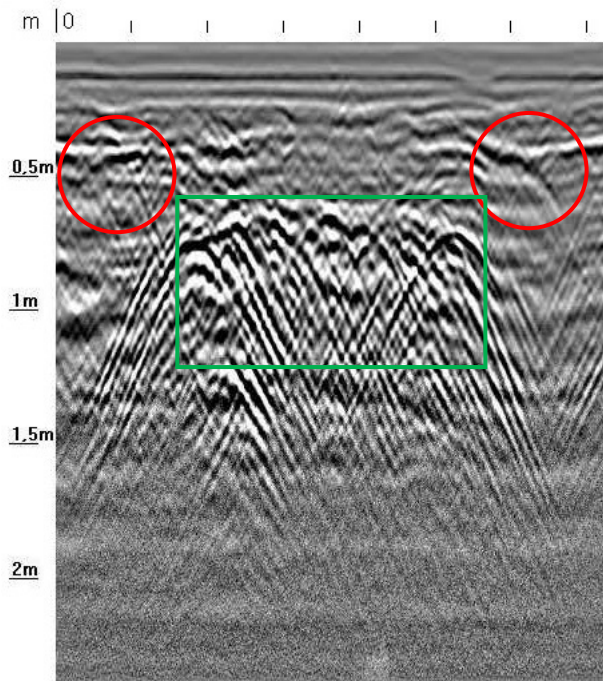

2. Indagini Geognostiche in Situ

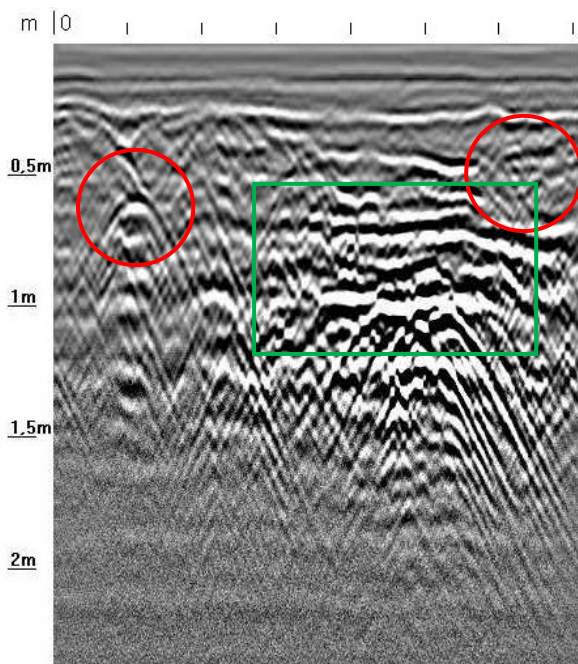

Figura 31-Radargramma T29 lungo SP 140



Figura 32-Radargramma T30 lungo SP 140

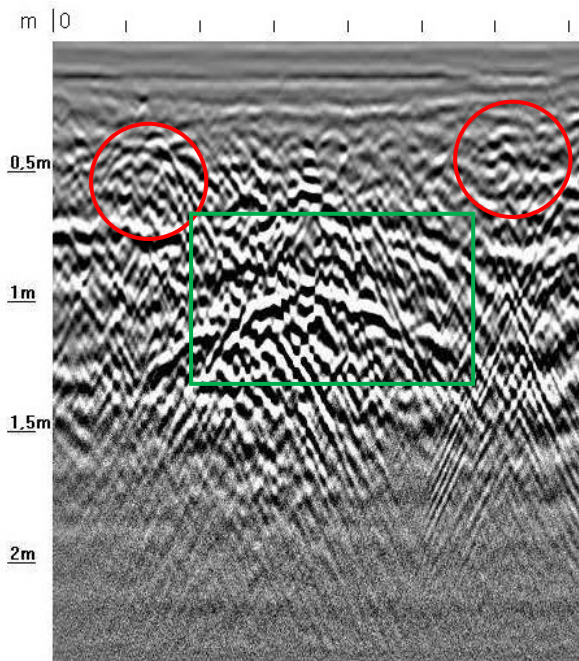

2. Indagini Geonostiche in Situ

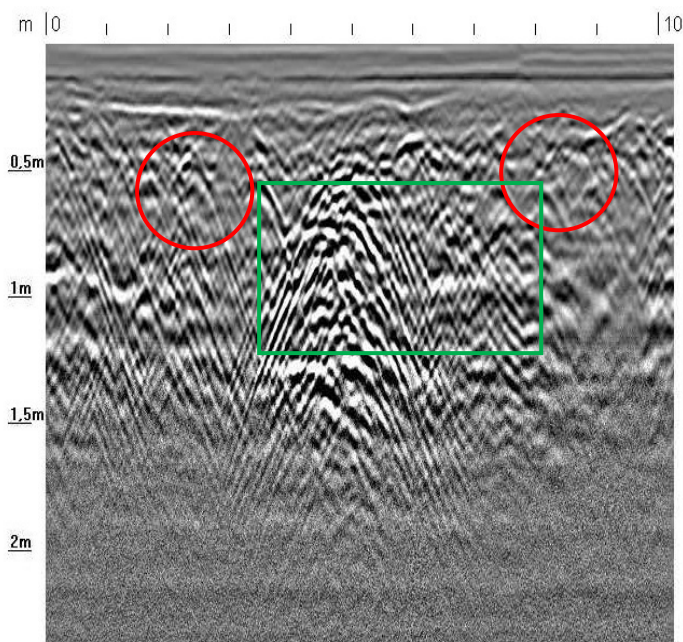

Figura 33-Radargramma T31 lungo SP 140



Figura 34-Radargramma T32 lungo SP 140

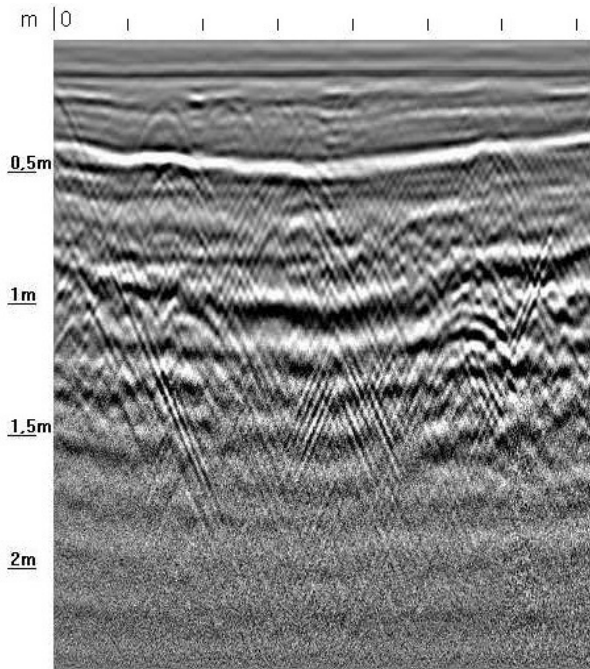

2. Indagini Geonostiche in Situ

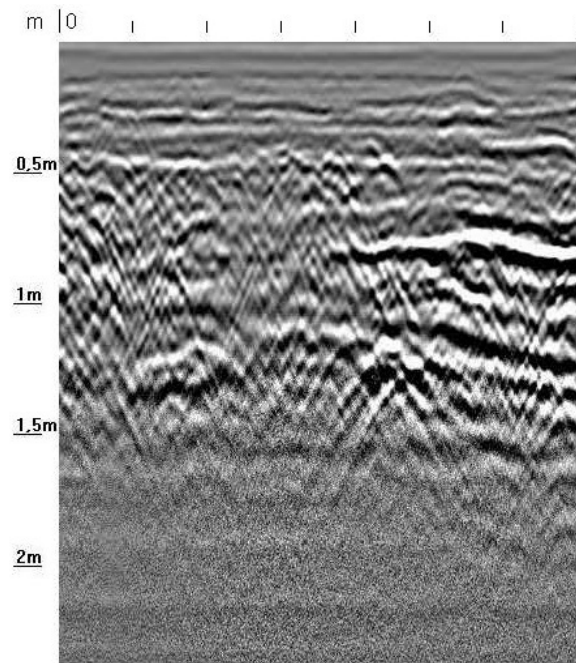

Figura 35-Radargramma T33 lungo SP 140



Figura 36-Radargramma T34 lungo SP 140



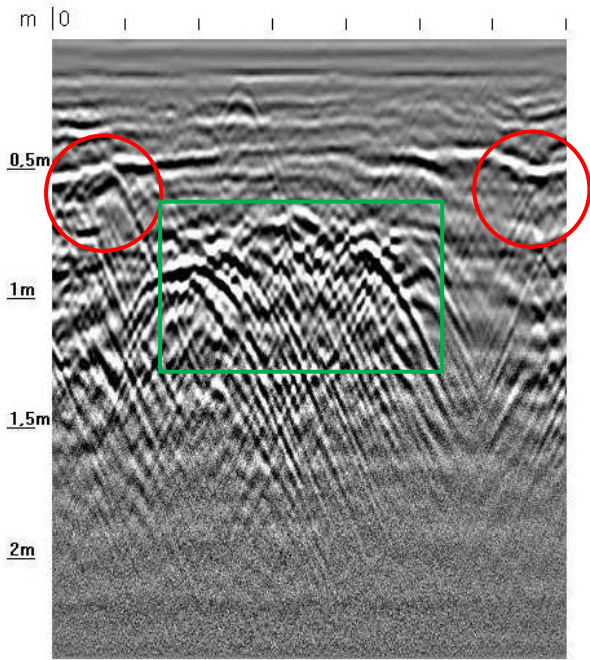

2. Indagini Geonostiche in Situ

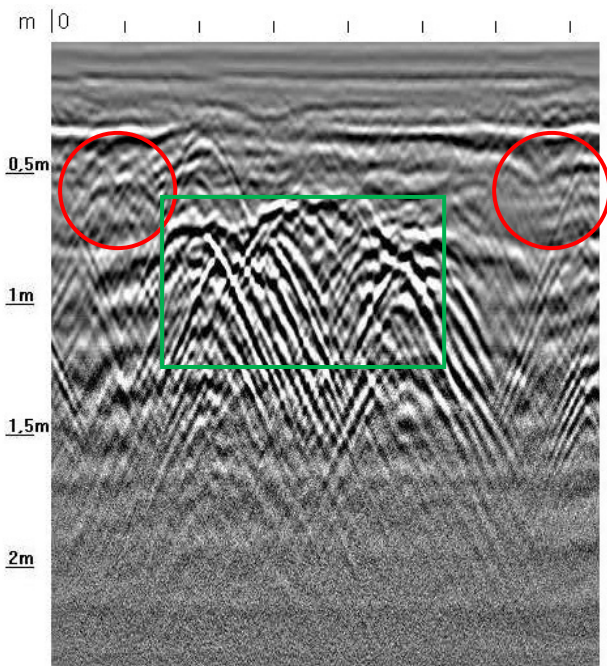

Figura 37-Radargramma T35 lungo SP 140



Figura 38-Radargramma T36 lungo SP 140



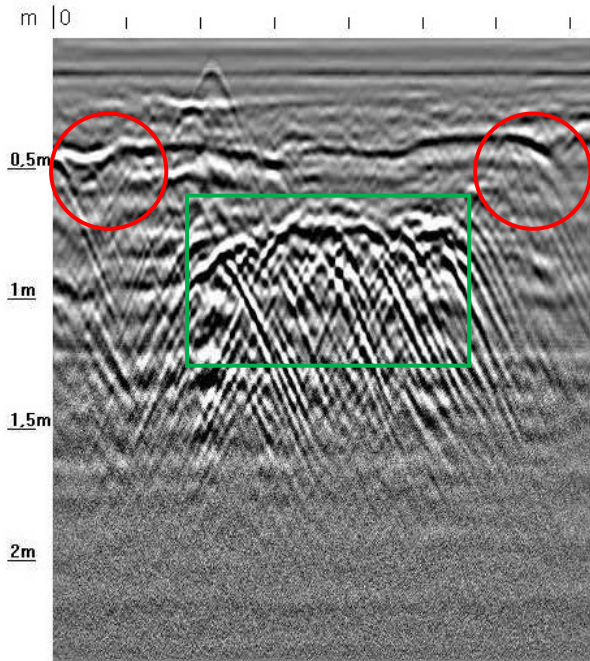

2. Indagini Geonostiche in Situ

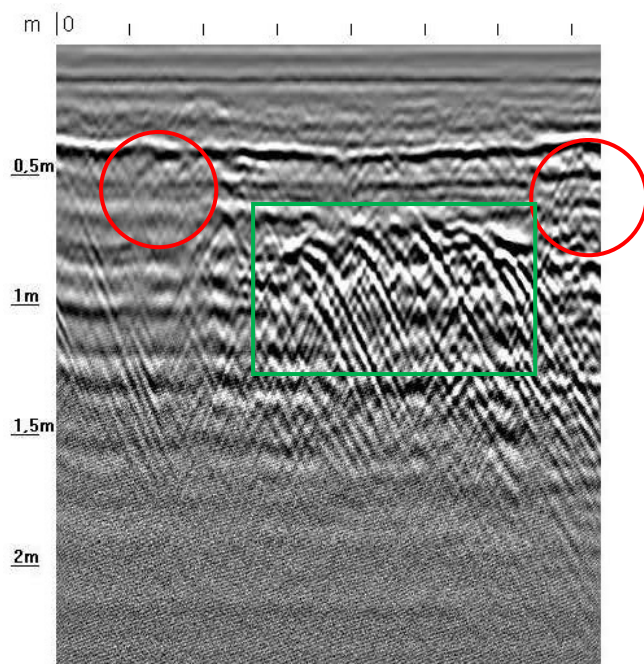

Figura 39-Radargramma T37 lungo SP 140



Figura 40-Radargramma T38 lungo SP 140



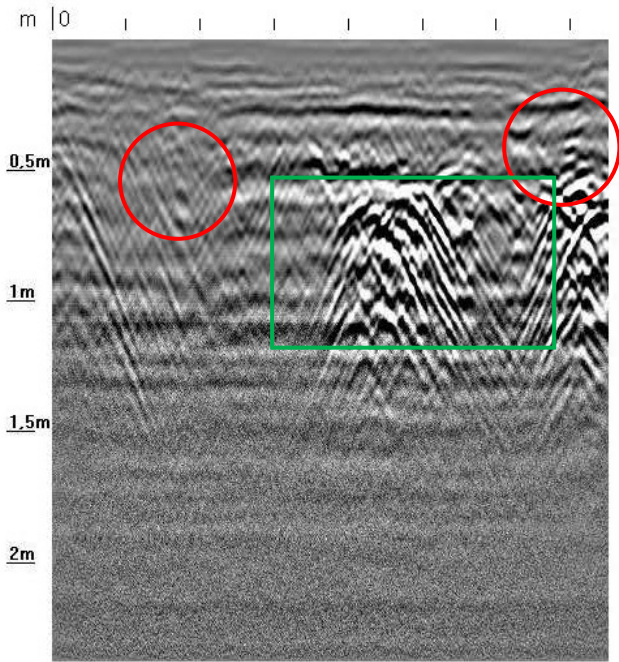

2. Indagini Geognostiche in Situ

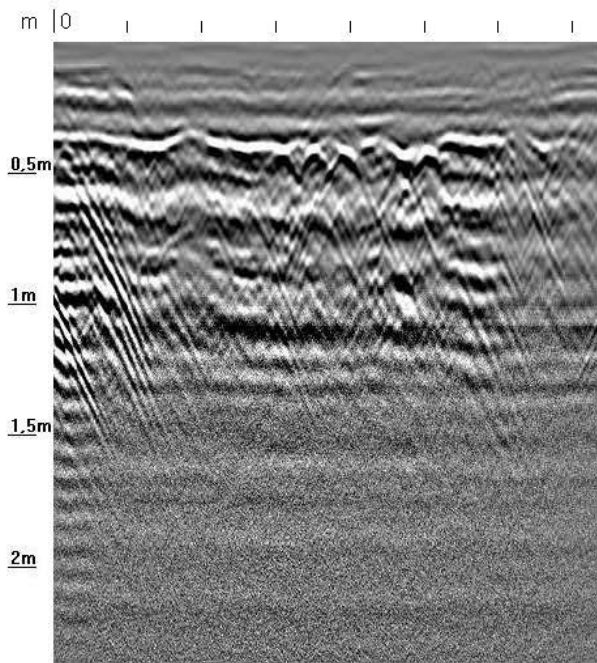

Figura 41-Radargramma T39 lungo SP 140



Figura 42-Radargramma T40 lungo SP 140



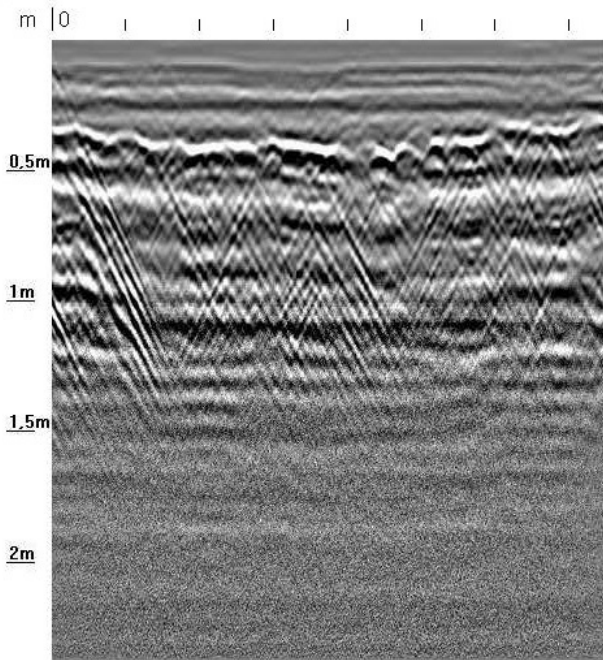

2. Indagini Geognostiche in Situ

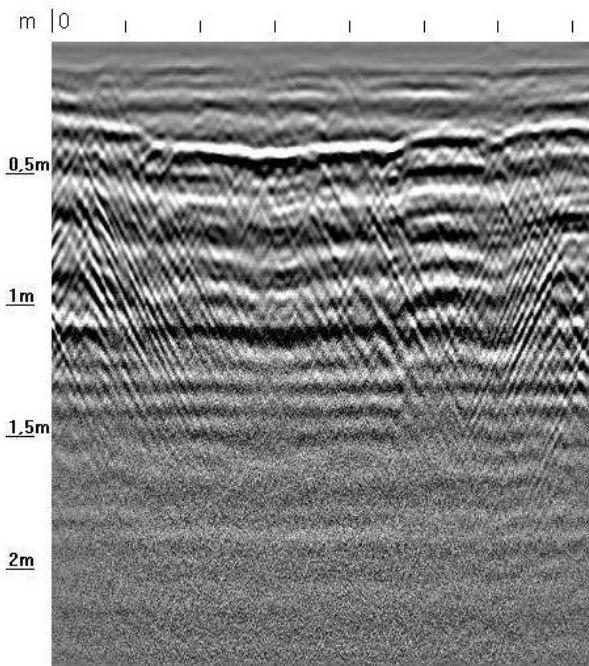

Figura 43-Radargramma T41 lungo SP 140



Figura 44-Radargramma T42 lungo SP 140

2. Indagini Geonostiche in Situ

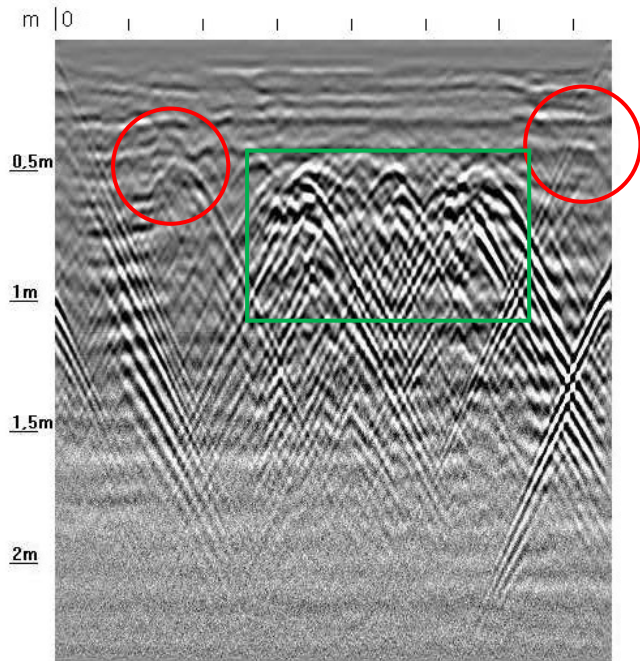

Figura 45-Radargramma T43 lungo SP 140

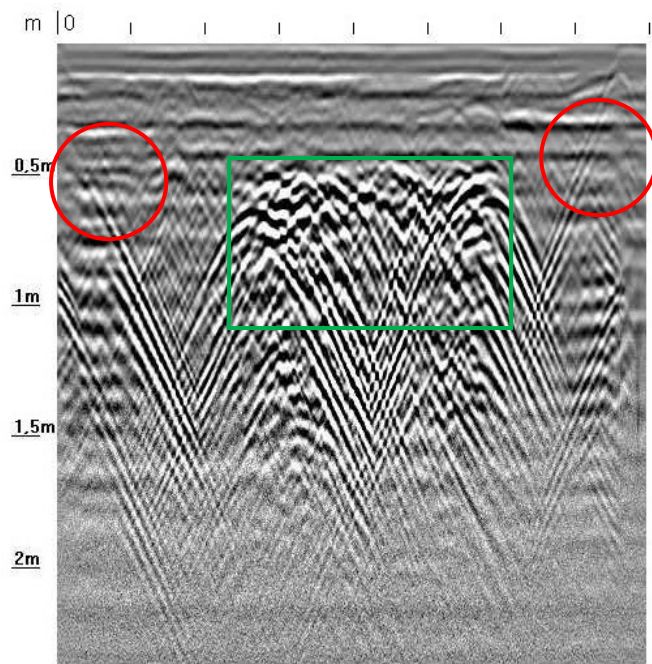

Figura 46-Radargramma T44 lungo SP 140

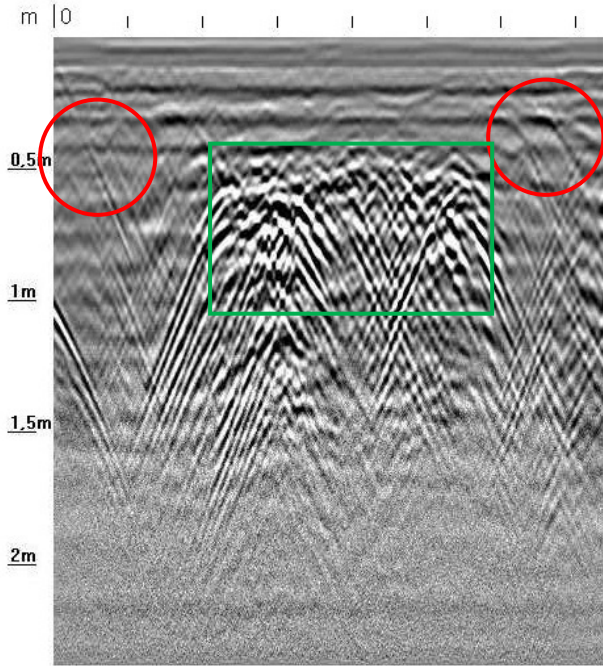

DICHIARAZIONE SOSTITUTIVA DI ATTO DI NOTORIETÀ

(art. 47 D.P.R. 28 dicembre 2000 n. 445 e s.m.i.)

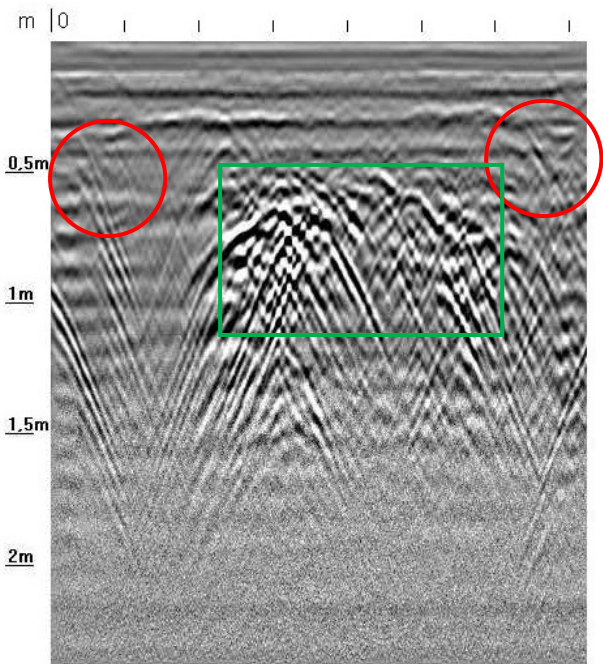
Il sottoscritto **CRISTANTIELLO SILVESTRO**, nato a **FOGGIA (FG)** il **22/01/1971** e residente in **SAMMICHELE DI BARI (BA)** via **L. PASTEUR, 3/A**, C.F. **CRSSVS71A22D643F**, mail: **pugliaengsrl@gmail.com** tel. **080/8912875**, cell. **349/8145289**, in qualità di Progettista Incaricato dalla società ASP Viglione Srl, con sede legale nel comune di Cassano delle Murge, in provincia di Bari, alla Via Padre Pio N. 8, Codice Fiscale e Partita IVA 08384870724, consapevole delle sanzioni penali previste in caso di dichiarazioni mendaci e per le ipotesi di falsità in atti e dichiarazioni, come previste dall'art. 76 del D.P.R. n. 445 del 28 Dicembre 2000, sotto la propria responsabilità, ai sensi e per gli effetti degli artt. 46 e 47 del D.P.R. citato,

IN RELAZIONE

agli elaborati ed alle relazioni trasmessi, riferite al progetto:

CO₂ - PROGETTO DI MANDORLETO SPERIMENTALE A MECCANIZZAZIONE INTEGRALE E A GESTIONE DI PRECISIONE, CON POSSIBILITÀ DI RIUTILIZZO DELLE ACQUE REFLUE TRAMITE MODULO SPERIMENTALE DESERT, CONSOCIATO CON IMPIANTO FOTOVOLTAICO.

DICHIARA

di essere iscritto all'Ordine degli Ingegneri della Provincia di Bari, n. 6077, dal 15/02/2001, e la competenza ex lege alla sottoscrizione degli atti trasmessi, nonché la sottoscrizione di tutti gli elaborati.

Cassano delle Murge, li 05/06/2020

In fede

Timbro e Firma



Si allega documento di riconoscimento dichiarante

Cognome **CRISTANTIELLO**
 Nome **SILVESTRO**
 nato il **22/01/1971**
 (atto n. **258** P. **I** S. **A**)
 a **Foggia (FG)**
 Cittadinanza **ITALIANA**
 Residenza **SAMMICHELE DI BARI**
 Via **VIA LUIGI PASTEUR n.3**
 Stato civile ********
 Professione **INGEGNERE**

CONNOTATI E CONTRASSEGNI SALIENTI

Statura **169 cm**
 Capelli **CASTANI**
 Occhi **VERDI**
 Segni particolari

Firma del titolare 

Sammichele di Bari li **13/02/2013**
 UFFICIALE DI ANAGRAFE DELEGATO
 indice sinistro
 (Maria Giovanna MARINELLI)



AC 2016
TS
CARTA REGIONALE DEI SERVIZI

REPUBBLICA ITALIANA
TESSERA SANITARIA
CARTA REGIONALE DEI SERVIZI

Codice Fiscale **FRSMRC63L13A932T** Sesso **M**

Cognome **FRASCA**
Nome **MARCO**

Data di scadenza **04/11/2025**

Luogo di nascita **BOLANO**
Data di nascita **13/07/1963**

Provincia **SP**

Dati sanitari regionali
REGIONE PUGLIA

Scadenza: 13/07/2028



AY 3977146

IPZS SPA - OC.V. - ROMA

REPUBBLICA ITALIANA



COMUNE DI
CASSANO DELLE MURGE

CARTA D'IDENTITA'

N° AY 3977146

DI
FRASCA
MARCO

Cognome.....FRASCA'

Nome.....MARCO

nato il.....13./07./1963
(atto n.....1.....P.....L.....S.....A.....)

a.....BOLANO (SP).....(.....)

Cittadinanza.....ITALIANA

Residenza.....CASSANO DELLE MURGE

Via.....via GIUSEPPE FEDERELLA 17

Stato civile.....

Professione.....

CONNOTATI E CONTRASSEGNI SALIENTI

Statura.....1.75

Capelli.....br.i.z.t.i

Occhi.....v.c.r.d.i

Segni particolari.....



Firma del titolare.....*Marco Frasca*

CASSANO DELLE MURGE 22/08/2017

Ordine: IL SINDACO
Sr. Amministrativo
MASSIMO PIETROFORTE



TESSERA EUROPEA DI ASSICURAZIONE MALATTIA



3 Cognome **FRASCA'**

4 Nome **MARCO** 5 Data di nascita **13/07/1963**

6 Numero identificazione person al.S. 7 Numero identificazione istituzione

FRSMRC63L13A932T SSN-MIN SALUTE - 500001

8 Numero di identificazione della tessera **80380001600303585876** 9 Scadenza **04/11/2025**