Monitoraggio Ambientale -
Agenti fisici e Campi Elettromagnetici
Scala 1: 1.000

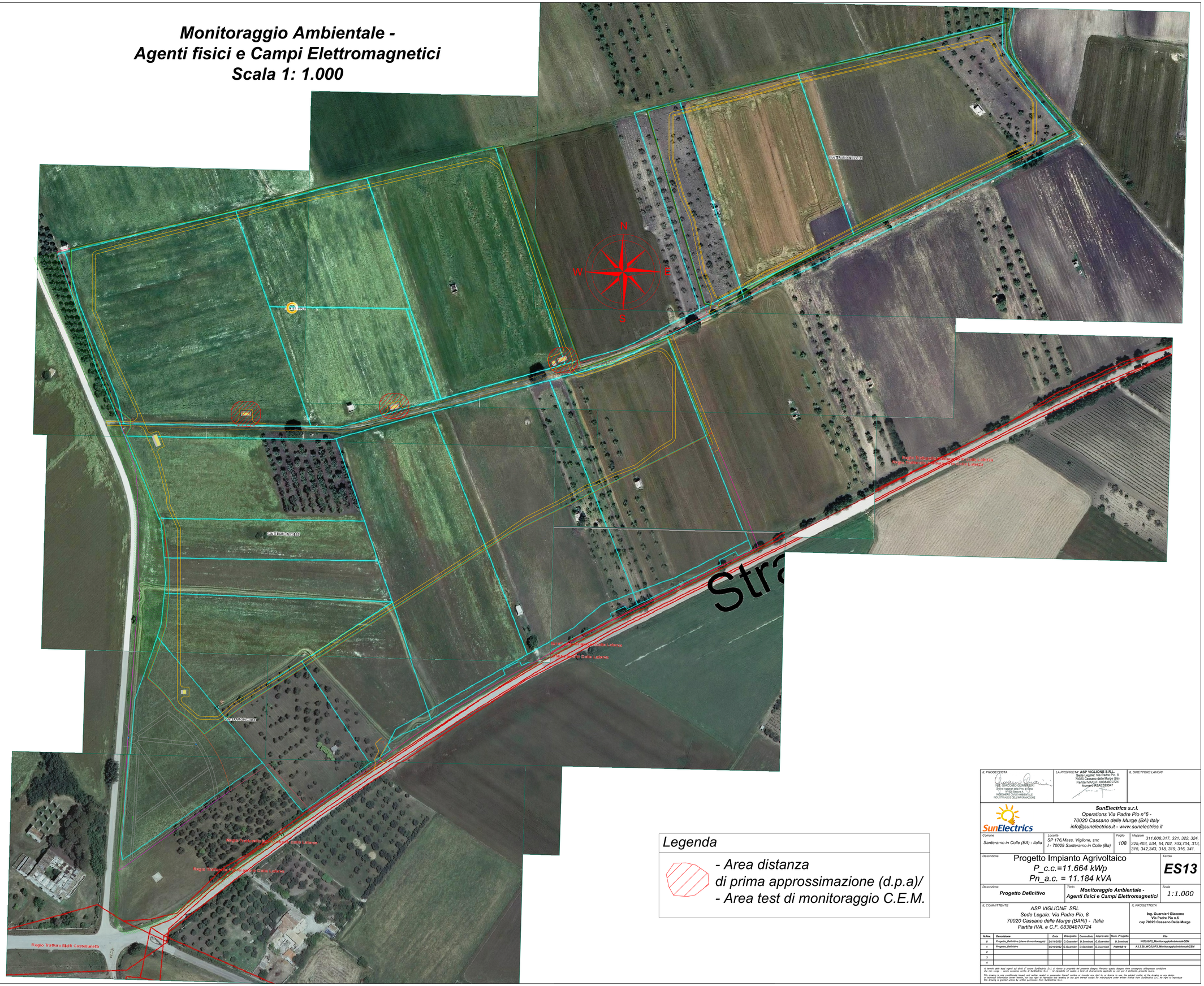

Legenda

- *Area distanza di prima approssimazione (d.p.a)/*
- *Area test di monitoraggio C.E.M.*

IL PROGETTISTA ING. GIACOMO GUARNIERI Ordine degli Ingegneri Provincia Bari n.4 Bari INGEGNERE CIVILE AMBIENTALE INDUSTRIALE E DELL'INFORMAZIONE	*LA PROPRIETA'* **ASP VIGLIONE S.R.L.** Sede Legale: Via Padre Pio, 8 70020 Cassano delle Murge (Ba) Partita IVA/C.F. 08384870724 Numero REA:523347	*IL DIRETTORE LAVORI*

SunElectrics s.r.l.
Operations Via Padre Pio n°6 -
70020 Cassano delle Murge (BA) Italy
info@sunelectrics.it - www.sunelectrics.it

Comune	*Località*	*Foglio*	*Mappale*
Santeramo in Colle (BA) - Italia	*SP 176,Mass. Viglione, snc.* *I - 70029 Santeramo in Colle (Ba)*	*108*	*311,608,317, 321, 322, 324, 325,403, 534, 64,702, 703,704, 313, 315, 342,343, 318, 319, 316, 341.*

Descrizione
Progetto Impianto Agrivoltaico
P_c.c.=11.664 kWp
Pn_a.c. = 11.184 kVA

Tavola **ES13**

Descrizione ***Progetto Definitivo***

Titolo ***Monitoraggio Ambientale - Agenti fisici e Campi Elettromagnetici***

Scala *1:1.000*

IL COMMITTENTE
ASP VIGLIONE SRL
Sede Legale: Via Padre Pio, 8
70020 Cassano delle Murge (BARI) - Italia
Partita IVA. e C.F. 08384870724

IL PROGETTISTA
Ing. Guarnieri Giacomo
Via Padre Pio n.6
cap 70020 Cassano Delle Murge

N.Rev.	*Descrizione*	*Data*	*Dilegnato*	*Controllato*	*Approvato*	*Num. Progetto*	*File*
0	*Progetto_definitivo (piano di monitoraggio)*	*24/11/2020*	*G.Guarnieri*	*D.Seminati*	*G.Guarnieri*	*D.Seminati*	*WO0JNP3_MonitoraggioAmbientaleCEM*
1	*Progetto_Definitivo*	*05/10/2022*	*G.Guarnieri*	*D.Seminati*	*G.Guarnieri*	*PMW5819*	*A3.3.2b_WO0JNP3_MonitoraggioAmbientaleCEM*
2							
3							
4							

A termini delle leggi vigenti sui diritti d' autore SunElectrics S.r.l. si riserva la proprietà del presente disegno. Pertanto questo disegno viene consegnato all'impresa con la condizione che non venga – senza consenso scritto di SunElectrics S.r.l. – né riprodotto né ceduto a terzi né direttamente applicato se non per l' destinato presente lavoro.

This drawing is only conditionally issued, and neither receipt or possession thereof confers or transfer any right to, or licence to use, the subject matter of the drawing or any design contained therein, nor does it imply that the drawing or any part thereof may be reproduced or any part thereof except for reproduction under written licence from SunElectrics S.r.l. No right to reproduce this drawing is granted unless by written permission from SunElectrics S.r.l.