INQUADRAMENTO VINCOLISTICO AREA IMPIANTO SU MAPPA "PRG" - SCALA 1:25000

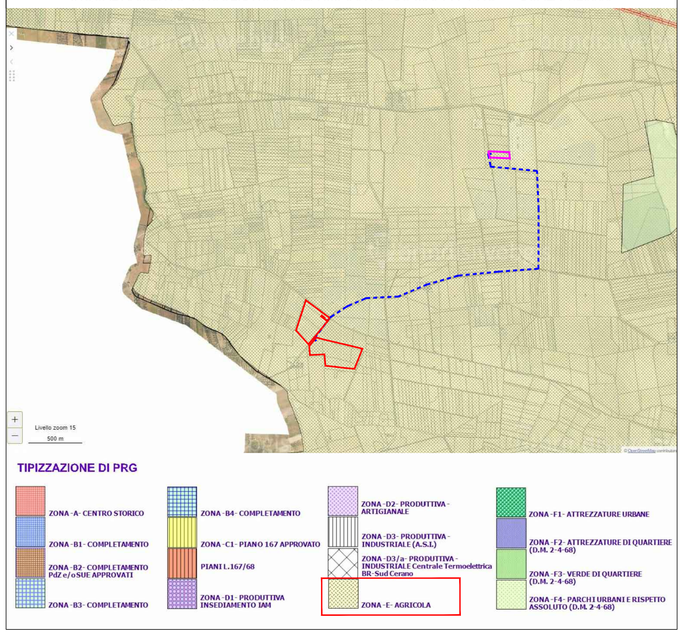

INQUADRAMENTO VINCOLISTICO AREA IMPIANTO SU MAPPA WEBGIS BRINDISI "AREE NO FER" - SCALA 1:25000

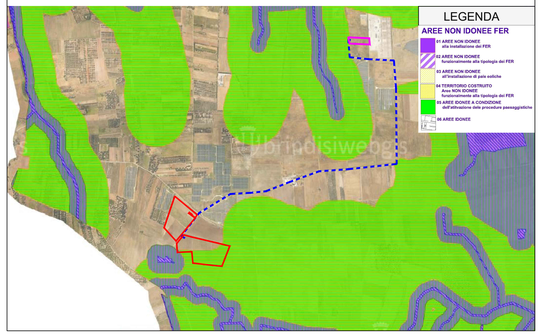

INQUADRAMENTO VINCOLISTICO AREA IMPIANTO SU MAPPA REGIONE PUGLIA "AREE NO FER" - SCALA 1:25000

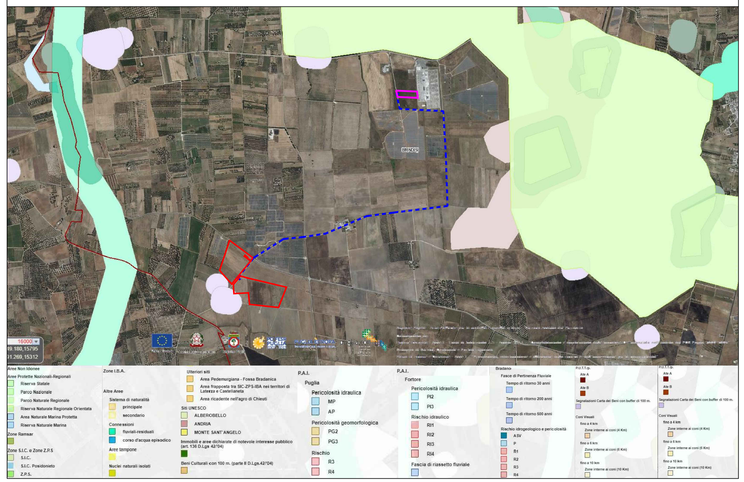

LEGENDA	
	Cavidotto MT da realizzare
	Area impianto agrovoltaico in progetto
	Area stazione di elevazione in progetto

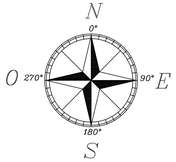

INQUADRAMENTO VINCOLISTICO AREA IMPIANTO SU MAPPA "AdB PUGLIA" - SCALA 1:25000

LEGENDA

- Orografia
- Batimetria
- Forme di versante
  - Linee
  - Poligoni
- Forme di modellamento di corso d'acqua
  - Cigli e ripe
  - Ciglio di sponda
  - Ripa di erosione
- Forme ed elementi legati all'idrografia superficiale
  - Corsi di acqua
    - Corso d'acqua
    - Corso d'acqua episodico
    - Corso d'acqua obliterato
    - Corso d'acqua tombato
  - Recapito finale di bacino endoreico
    - Recapito finale
  - Sorgenti
    - Sorgente
  - Canali lagunari
    - Canale lagunare
- Bacini Idrici
  - Bacini
    - Lago naturale
    - Lago artificiale
    - Laguna costiera
    - Salina
    - Stagno, acquitrino, zona palustre
- Forme Carsiche
  - Doline
    - Dolina
  - Grotte naturali
  - Orlo di depressione carsica
  - Voragini
- Forme ed elementi di origine marina

INQUADRAMENTO VINCOLISTICO AREA IMPIANTO SU MAPPA "PPTR" - SCALA 1:20000

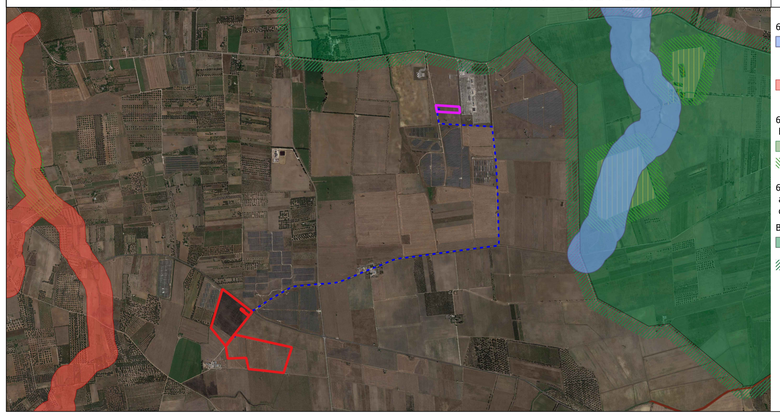

LEGENDA

6.1.2 Componenti idrologiche
- BP - Fiumi, torrenti, corsi d'acqua iscritti negli elenchi delle acque pubbliche (150m)
- UCP - Reticolo idrografico di connessione della R.E.R. (100m)

6.2.1 Componenti botanico-vegetazionali
- BP - Boschi
- UCP - Aree di rispetto dei boschi

6.2.2 Componenti delle aree protette e dei siti naturalistici

BP - Parchi e riserve
- Riserva Naturale Regionale Orientata
- UCP - Aree di rispetto dei parchi e delle riserve regionali (100m)

COMUNE DI BRINDISI

Realizzazione di un impianto Agrovoltaico della potenza in DC di 19,109 MW e AC di 16,128 MW, denominato "SICILIA", in località Specchia nel comune di Brindisi e delle relative opere di connessione alla Rete di Trasmissione dell'energia elettrica Nazionale (RTN), nell'ambito del procedimento P.U.A. ai sensi dell'art. 27 del D.Lgs. 152/2006 e s.m.i.

ELABORATO: Elaborato grafico inquadramento vincolistico generale **NOME DOCUMENTO:** SIC_42_Elaborato grafico_inquadramento vincolistico generale	**Inquadramento vincolistico area impianto, cavidotto e stazione elettrica (PPTR – AdB – PRG Aree non idonee FER)**	**Data: Settembre 2021** **POTENZA DC 19,109 MW** **POTENZA AC 16,128 MW** **SCALA : VARIE**

TIMBRO E FIRMA	PROGETTISTA	SVILUPPATORE
	Ing. Giorgio Vece INGVEPROGETTI s.r.l Via Geofilo,7 72023 Mesagne (BR)	enne. pi. studio s.r.l. Lungomare IX Maggio, 38 - 70132 Bari Tel/Fax +39 0805346068 - 0805346888 e-mail: pietro.noviello@ennepistudio.it

NN	DATA:	DESCRIZIONE	ELABORATO	VERIFICATO	APPROVATO
02					
01					
00		Prima emissione	Ing. Giorgio Vece	Ing. Giorgio Vece	SICILIA SRL

SOLAR KONZEPT **SICILIA SRL**

PEC: sicilia_srl@pec.it T: +39 02 45440820