

INQUADRAMENTO VINCOLISTICO AREA IMPIANTO - AREE NON IDONEE FER - WEBGIS BRINDISI SCALA 1:5000

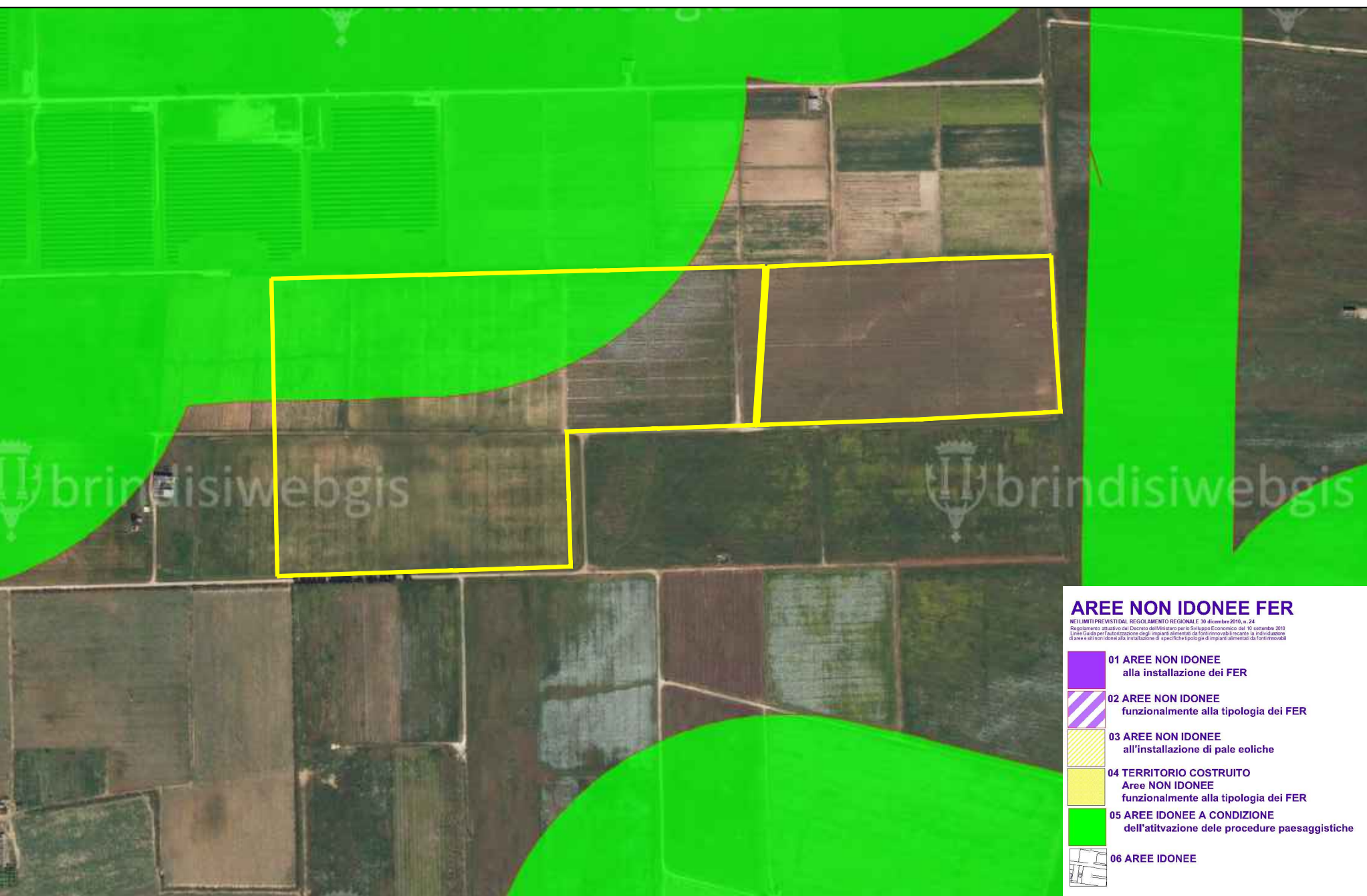

INQUADRAMENTO VINCOLISTICO AREA IMPIANTO - ADB PUGLIA - SCALA 1:5000

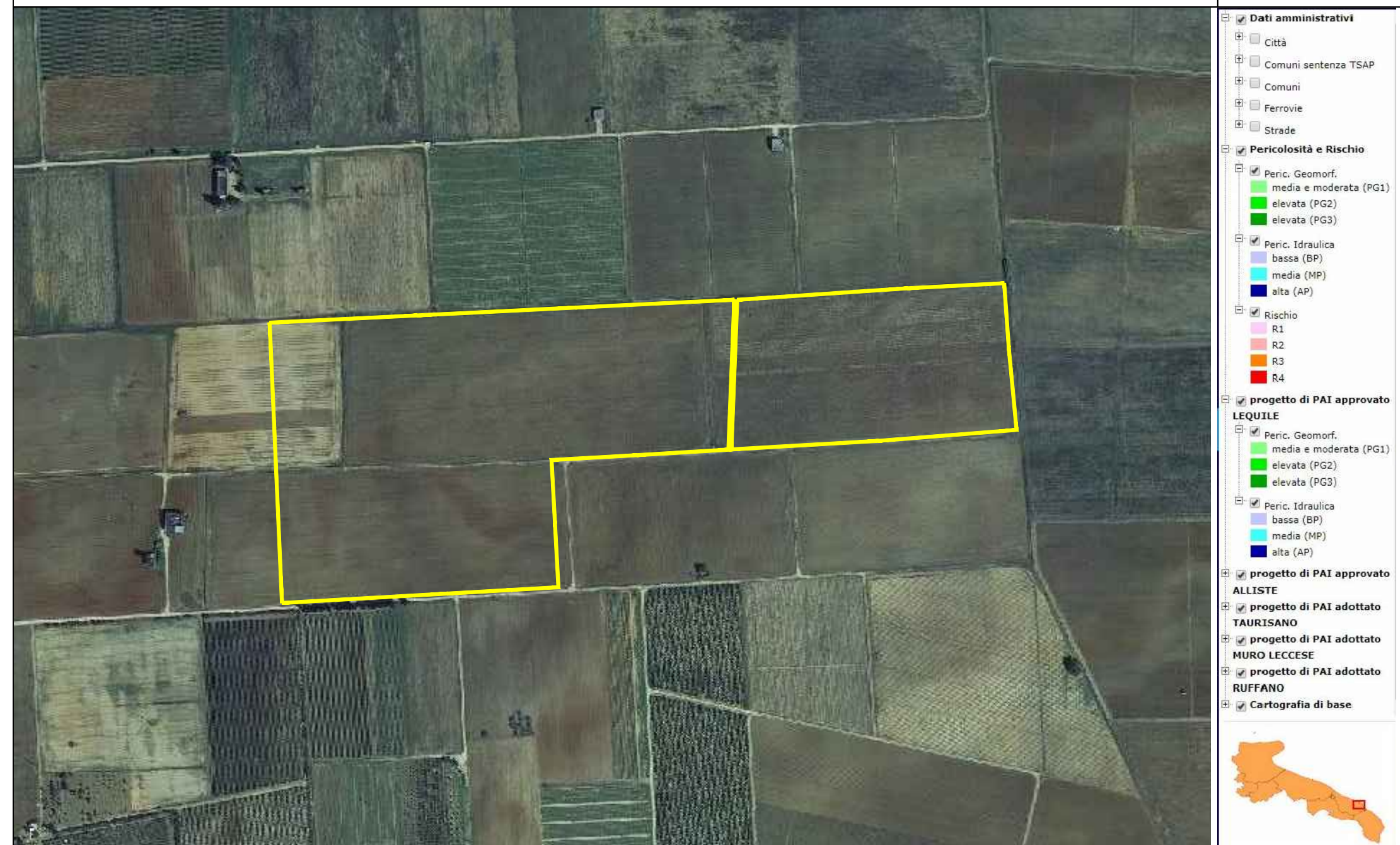

INQUADRAMENTO VINCOLISTICO AREA IMPIANTO - PPTR REGIONE PUGLIA - SCALA 1:5000

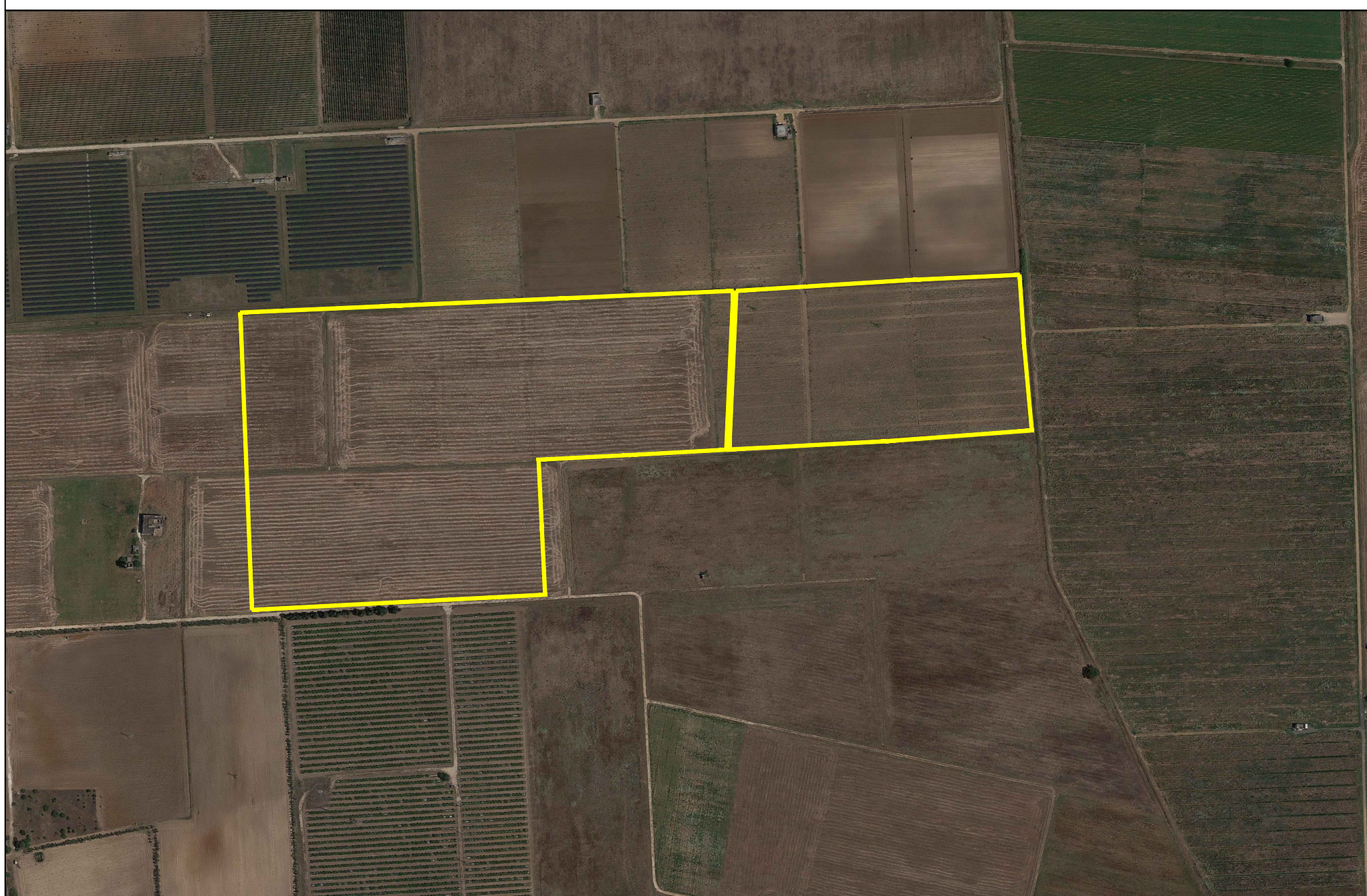

INQUADRAMENTO VINCOLISTICO AREA IMPIANTO - AREE PUTT\_ATE - WEBGIS BRINDISI SCALA 1:5000

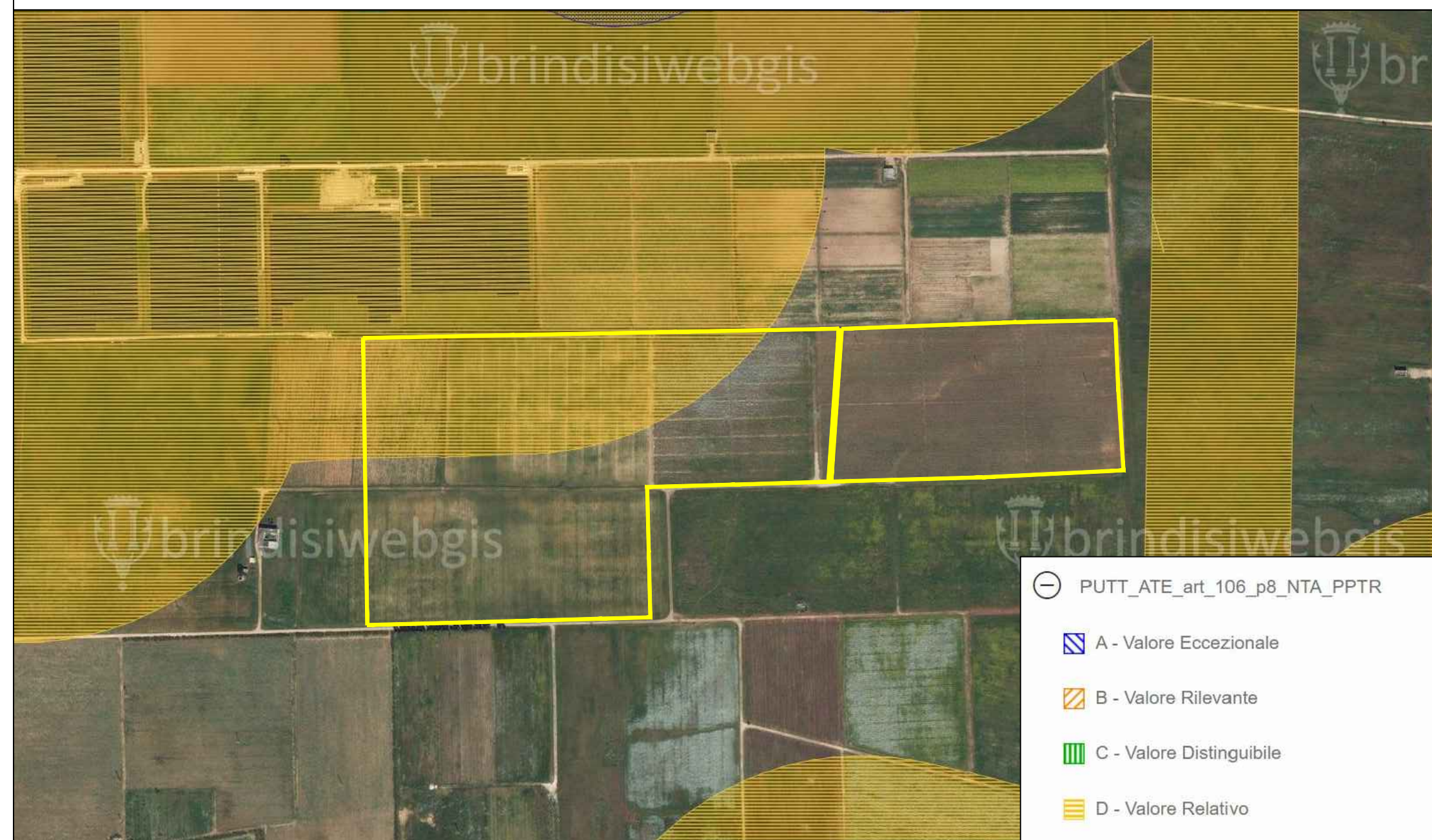

**LEGENDA**

	Area Impianto agrovoltaiico in progetto
--	---

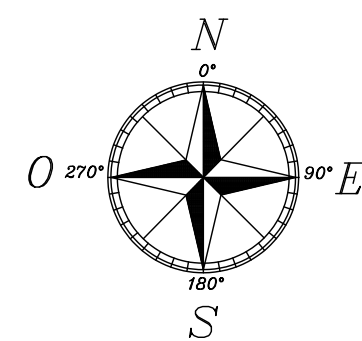

**COMUNE DI BRINDISI**



Realizzazione di un impianto Agrovoltaiico della potenza in DC di 17,998 MW e AC di 15,000 MW, denominato "BARONINUOVI", in località Casignano nel comune di Brindisi e delle relative opere di connessione alla Rete di Trasmissione dell'energia elettrica Nazionale (RTN), nell'ambito del procedimento P.U.A. ai sensi dell'art. 27 del D.Lgs. 152/2006 e s.m.i.

<b>ELABORATO:</b> Elaborato grafico inquadramento vincolistico impianto  <b>NOME DOCUMENTO:</b> BAN_43_Elaborato grafico_inquadramento vincolistico impianto	<b>Inquadramento vincolistico area impianto</b>	<b>Data:</b> Ottobre 2021		
		<b>POTENZA DC</b> 17,998 MW  <b>POTENZA AC</b> 15,000 MW  <b>SCALA :</b> 1:5000		
<b>TIMBRO E FIRMA</b> 	<b>TECNICO</b> Ing. Alessandro Massaro	<b>SVILUPPATORE</b>  np enne.pi.studio s.r.l. Lungomare IX Maggio, 38 - 70132 Bari Tel/Fax +39 0805346068 - 0805346888 e-mail: pietro.novielli@ennepi.studio.it		
<b>02</b>				
<b>01</b>				
<b>00</b>	Prima emissione	Ing. Alessandro Massaro	Ing. Alessandro Massaro	Baroninuovi Srl
<b>NN DATA:</b>	<b>DESCRIZIONE</b>	<b>ELABORATO</b>	<b>VERIFICATO</b>	<b>APPROVATO</b>