

### LEGENDA

Piano di gestione del rischio di alluvione - II° ciclo (2021-2027)  
Classi di rischio secondo il D.lgs. 49/2010

- R1 moderato
- R2 medio
- R3 elevato
- R4 molto elevato

LEGENDA

- CAVIDOTTO SUBACQUEO HVDC 500 kV (L=34km)
- CAVIDOTTO TERRESTRE HVDC 500 kV (L=124km)

Fonte: [www.sitr.regione.sicilia.it/](http://www.sitr.regione.sicilia.it/)

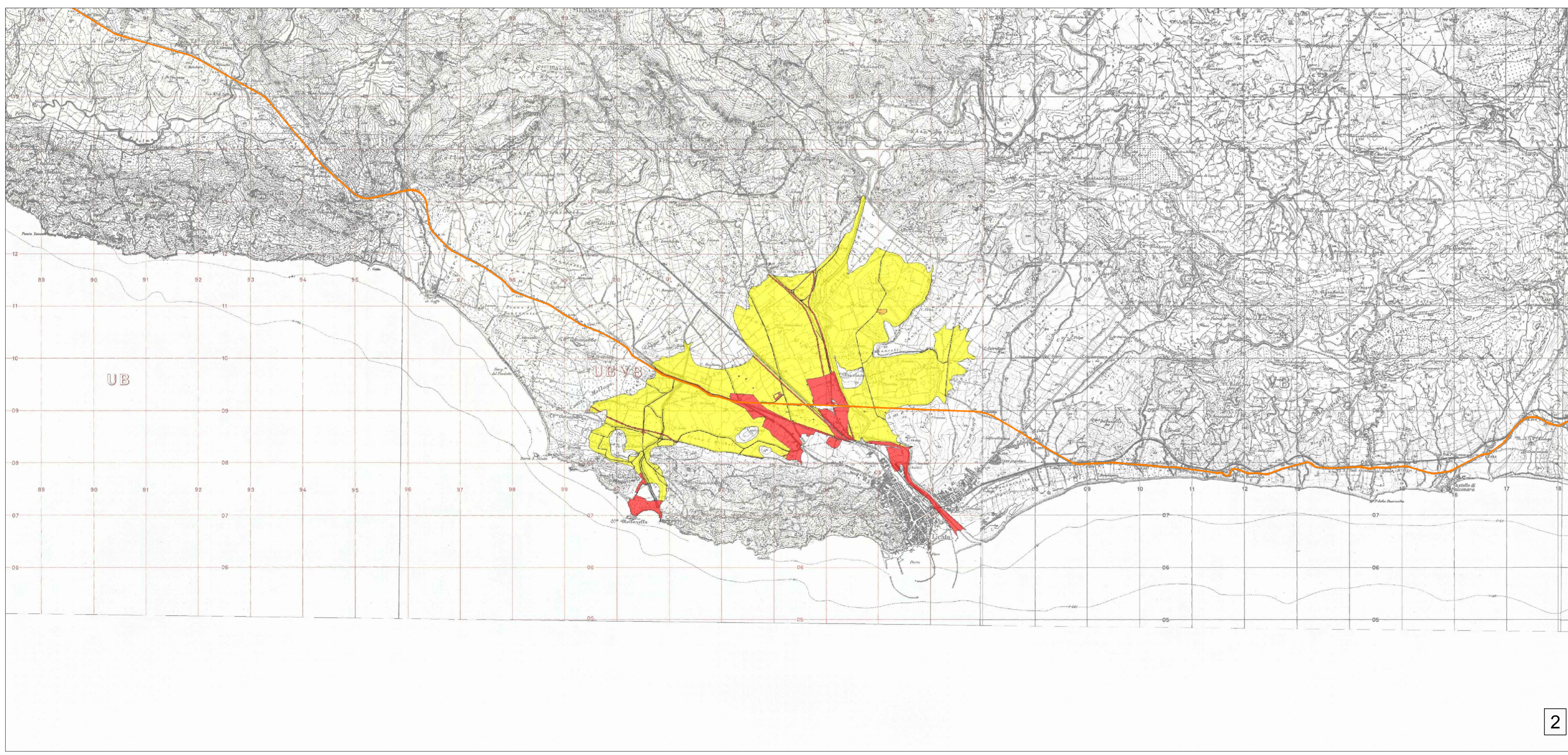
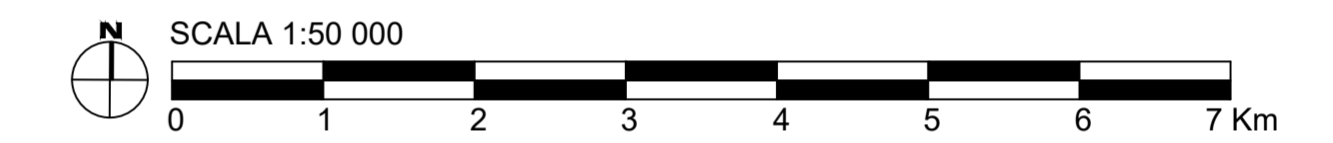

UNIONE EUROPEA      REPUBBLICA ITALIANA      REGIONE SICILIA

**PROGETTO DI UNA CENTRALE EOLICA OFFSHORE GALLEGGIANTE NEL CANALE DI SICILIA DENOMINATA "SICILY SOUTH" E DELLE RELATIVE OPERE DI CONNESSIONE ALLA RETE ELETTRICA NAZIONALE**

**STUDIO PRELIMINARE AMBIENTALE**

Art. 21, D.Lgs. n. 152/2006 - DEFINIZIONE DEI CONTENUTI SIA (SCOPING)

OPERA:																																		
COMMITTENTE:	<b>AVAPA ENERGY</b> <b>AVENHEXICON S.r.l.</b> Viale Luigi Majno, 5 20122 - Milano C.F. e P.Iva 12219810962	<b>MPOWER S.r.l.</b> <b>Dott. Ing. Edoardo Boscarino</b> (Coordinatore Project Team) <small>Via Nazario Sauro, 2 - 90133 - San'Elia (L. Belleri) (CT)          C.F. e P.Iva 02004040977</small>																																
PROGETTISTA:																																		
PROJECT TEAM:	Dott. Arch. Attilio Massarelli (Staff di Coordinamento e Rendering) Dott. Ing. Giovanni Battaglia (Staff di Coordinamento) Dott. Geol. Alessandro Treffietti (GIS) Dott. Geol. Damiano Gravina (GIS) Dott. Ing. Elio Occhino (Acustica Ambientale) Dott. Geol. Salvatore Bannò (Geologia) Dott. Geol. Stefania Serra (Aspetti Naturalistici ed Ambientali)	Dott. Ing. Muhammad Saqib (Aspetti strutturali e geotecnici) Dott. Ing. Alessandro Cali (Aspetti aeronautici) Geom. Antonio Fleri (Aspetti demaniali) Dott. Rosario Pignatello - IBLARCHE S.r.l.s. (Aspetti Archeologici) Dott. Ing. Giancarlo Guenzi - ENERGOCONSULT S.r.l. (Impianti elettrici) Dott. Ing. Gianni Barletta (Impianti elettrici)																																
OGGETTO:	<b>SCOPING PRELIMINARE AMBIENTALE</b> <b>CARTA PIANO GESTIONE RISCHIO ALLUVIONE: RISCHIO</b>																																	
REV.	<table border="1" style="width: 100%; border-collapse: collapse;"> <thead> <tr> <th style="width: 10%;">DATA</th> <th style="width: 60%;">OGGETTO DELLA REVISIONE</th> <th style="width: 10%;">ELABORAZIONE</th> <th style="width: 10%;">VERIFICA</th> <th style="width: 10%;">APPROVAZIONE</th> </tr> </thead> <tbody> <tr> <td>00</td> <td>20-10-2022</td> <td>EMMISSIONE PER SCOPING PRELIMINARE</td> <td>AM</td> <td>AM</td> </tr> <tr> <td> </td> <td> </td> <td> </td> <td> </td> <td> </td> </tr> <tr> <td> </td> <td> </td> <td> </td> <td> </td> <td> </td> </tr> </tbody> </table>	DATA	OGGETTO DELLA REVISIONE	ELABORAZIONE	VERIFICA	APPROVAZIONE	00	20-10-2022	EMMISSIONE PER SCOPING PRELIMINARE	AM	AM											<table border="1" style="width: 100%; border-collapse: collapse;"> <thead> <tr> <th style="width: 10%;">ELABORAZIONE</th> <th style="width: 10%;">VERIFICA</th> <th style="width: 10%;">APPROVAZIONE</th> </tr> </thead> <tbody> <tr> <td>AM</td> <td>AM</td> <td>EB</td> </tr> <tr> <td> </td> <td> </td> <td> </td> </tr> <tr> <td> </td> <td> </td> <td> </td> </tr> </tbody> </table>	ELABORAZIONE	VERIFICA	APPROVAZIONE	AM	AM	EB						
DATA	OGGETTO DELLA REVISIONE	ELABORAZIONE	VERIFICA	APPROVAZIONE																														
00	20-10-2022	EMMISSIONE PER SCOPING PRELIMINARE	AM	AM																														
ELABORAZIONE	VERIFICA	APPROVAZIONE																																
AM	AM	EB																																
SCALA:	1 : 50 000	CODICE DOCUMENTO:																																
FORMATO:	A1	CODICE ELABORATO:																																
<table border="1" style="width: 100%; border-collapse: collapse;"> <tr> <td style="width: 20%; text-align: center;">SS</td> <td style="width: 20%; text-align: center;">[SCOP]</td> <td style="width: 20%; text-align: center;">D.062a</td> <td style="width: 20%; text-align: center;">00</td> </tr> <tr> <td style="text-align: center; font-size: x-x-small;">COMMESSA</td> <td style="text-align: center; font-size: x-x-small;">FASE</td> <td style="text-align: center; font-size: x-x-small;">TAVOLA</td> <td style="text-align: center; font-size: x-x-small;">REV.</td> </tr> </table>		SS	[SCOP]	D.062a	00	COMMESSA	FASE	TAVOLA	REV.	<span style="font-size: 2em; font-weight: bold; color: red;">D.062a.00</span>																								
SS	[SCOP]	D.062a	00																															
COMMESSA	FASE	TAVOLA	REV.																															
E' vietata la riproduzione del presente documento, anche parziale, con qualsiasi mezzo, senza l'autorizzazione di MPOWER S.r.l.																																		