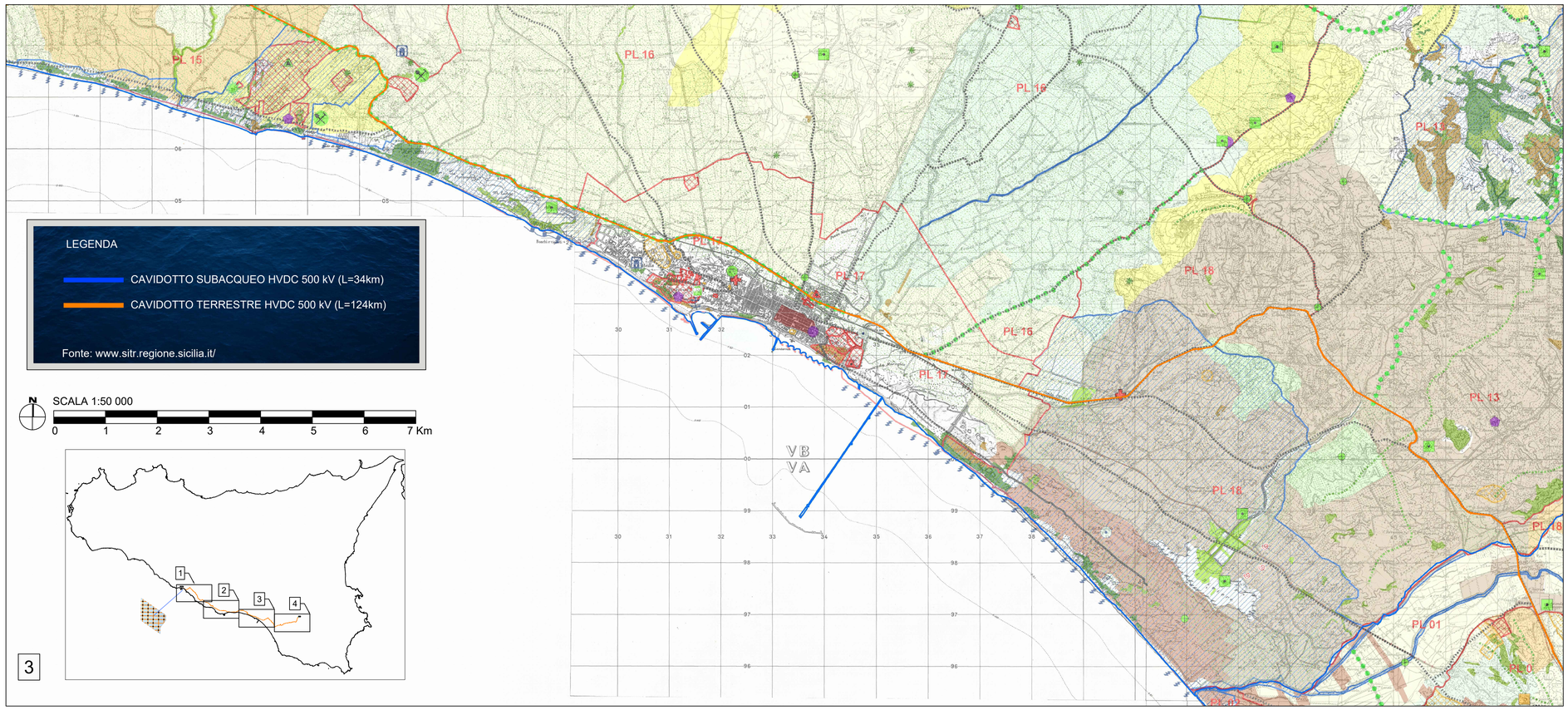

LEGENDA

- area stralciata dal Piano
- Paesaggi locali
- A1
- A2
- A3
- B1
- B2
- B3
- B4
- C1
- C2
- D1
- D10
- D2
- D3
- D4
- D5
- D8
- D9
- E3
- E4
- E5
- E6
- E7
- E8
- alberi monumentali
- cime
- selle
- gole puntuali
- doline
- foci
- promontori
- isolotti
- baia/cala
- geositi
- sorgenti
- punti panoramici
- viabilita panoramica
- regie trazzere
- ferrovia storica
- crinali
- gole lineari
- Faglia
- Sovrascorrimento
- Orli di terrazzi marinie fluviali
- Costa ghiaiosa
- Costa rocciosa
- Costa sabbiosa
- Falesia
- SIC e ZPS
- parco minerario
- parco archeologico di Agrigento
- vincoli archeologici
- aree di interesse archeoologico
- Centro storico
- Nucleo storico
- area calanchiva
- depositi sabbiosi e dune costiere
- Altopiani
- Pianure costiere
- Pianure alluvionali
- acquifero termale
- bacini saliferi
- Vegetazione forestale
- Vegetazione di macchia, di gariga, praterie e arbust
- Vegetazione ripariale
- Boschi artificiali
- vegetazione garighe
- Paesaggio degli agrumeti
- Paesaggio delle colture arboree
- Paesaggio delle colture in serra
- Paesaggio delle colture erbacee
- Paesggio degli oliveti
- Paesaggio dei vigneti
- Province

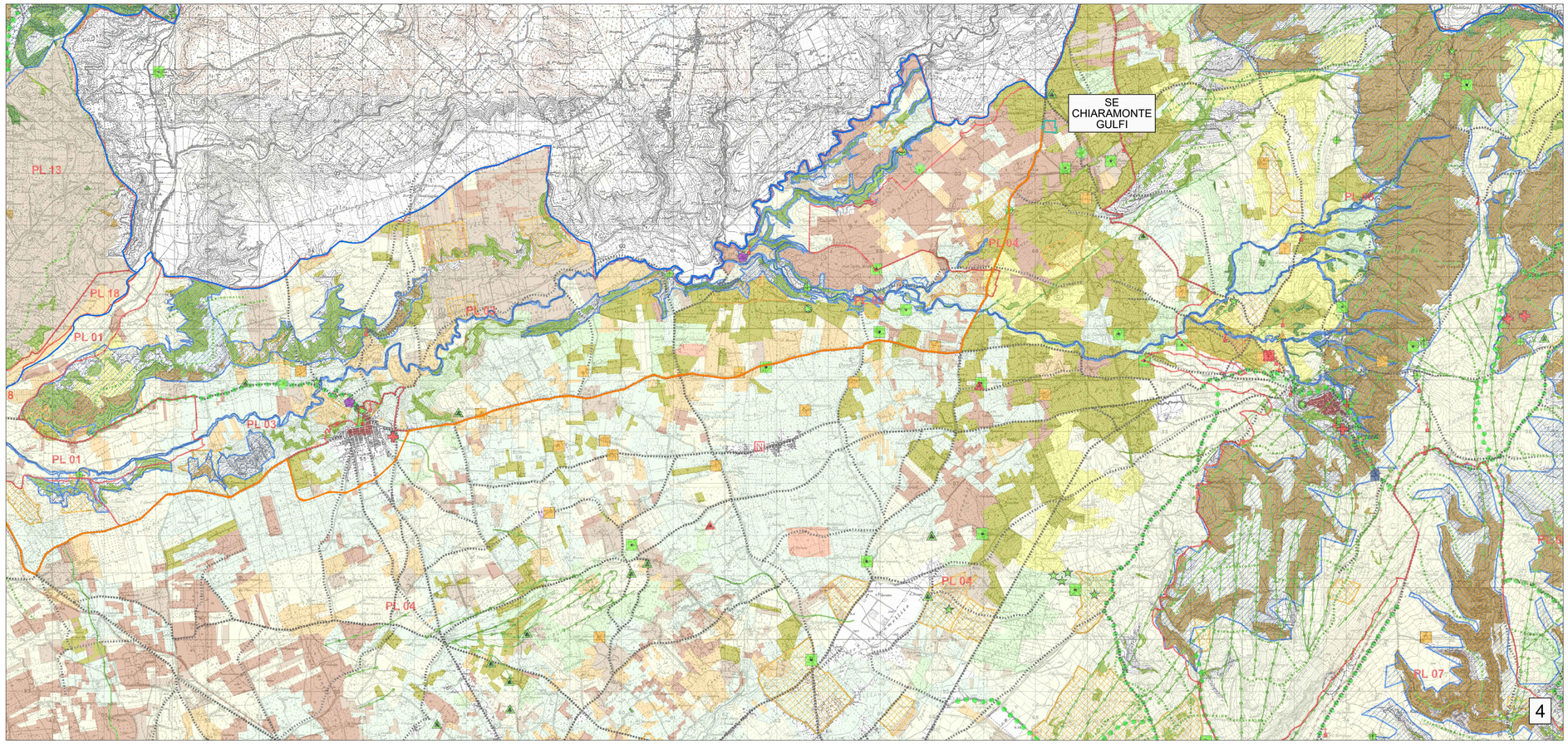

UNIONE EUROPEA

REPUBBLICA ITALIANA

REGIONE SICILIA

OPERA:

PROGETTO DI UNA CENTRALE EOLICA OFFSHORE GALLEGGIANTE NEL CANALE DI SICILIA DENOMINATA "SICILY SOUTH" E DELLE RELATIVE OPERE DI CONNESSIONE ALLA RETE ELETTRICA NAZIONALE

STUDIO PRELIMINARE AMBIENTALE

Art. 21, D.Lgs. n. 152/2006 - DEFINIZIONE DEI CONTENUTI SIA (SCOPING)

COMMITTENTE:

hexicon AVAPA ENERGY

AVENHEXICON S.r.l.
Viale Luigi Majno, 5
20122 - Milano
C.F. e P.Iva 12219810962

PROGETTISTA:

mpower global • engineering • solutions

MPOWER S.r.l.
Dott. Ing. Edoardo Boscarino
(Coordinatore Project Team)
Via Nicola Machiavelli, 2 - 95030 - Sant'Agata Li Battati (CT)
C.F. e P.Iva 04295440877

ORDINE DEGLI INGEGNERI DELLA PROVINCIA DI CATANIA
DOTT. ING.
BOSCARINO EDOARDO
Sez. A Settori:
a) civile ed ambientale
b) industriale
c) dell'informazione
n° A 2700

PROJECT TEAM:

Dott. Arch. Attilio Massarelli (Staff di Coordinamento e Rendering)
Dott. Ing. Giovanni Battaglia (Staff di Coordinamento)
Dott. Geol. Alessandro Treffiletti (GIS)
Dott. Geol. Damiano Gravina (GIS)
Dott. Ing. Elio Occhino (Acustica Ambientale)
Dott. Geol. Salvatore Bannò (Geologia)
Dott. Geol. Stefania Serra (Aspetti Naturalistici ed Ambientali)
Dott. Ing. Muhammad Saqib (Aspetti strutturali e geotecnici)
Dott. Ing. Alessandro Calì (Aspetti aeronautici)
Geom. Antonio Fleri (Aspetti demaniali)
Dott. Rosario Pignatello - IBLARCHE s.r.l.s. (Aspetti Archeologici)
Dott. Ing. Giancarlo Guenzi - ENERGOCONSULT s.r.l. (Impianti elettrici)
Dott. Ing. Gianni Barletta (Impianti elettrici)

OGGETTO:

SCOPING PRELIMINARE AMBIENTALE

CARTA DELLE COMPONENTI DEL PAESAGGIO

REV.	DATA	OGGETTO DELLA REVISIONE	ELABORAZIONE	VERIFICA	APPROVAZIONE
00	20-10-2022	EMISSIONE PER SCOPING PRELIMINARE	DG	AM	EB

SCALA: 1 : 50 000

FORMATO: A1

CODICE DOCUMENTO: SS (COMMESSA) SCOP (FASE) D.067b (TAVOLA) 00 (REV.)

CODICE ELABORATO: D.067b.00

E' vietata la riproduzione del presente documento, anche parziale, con qualsiasi mezzo, senza l'autorizzazione di MPOWER S.r.l.