Ortofoto con indicazione area di cantiere - scala 1:10.000

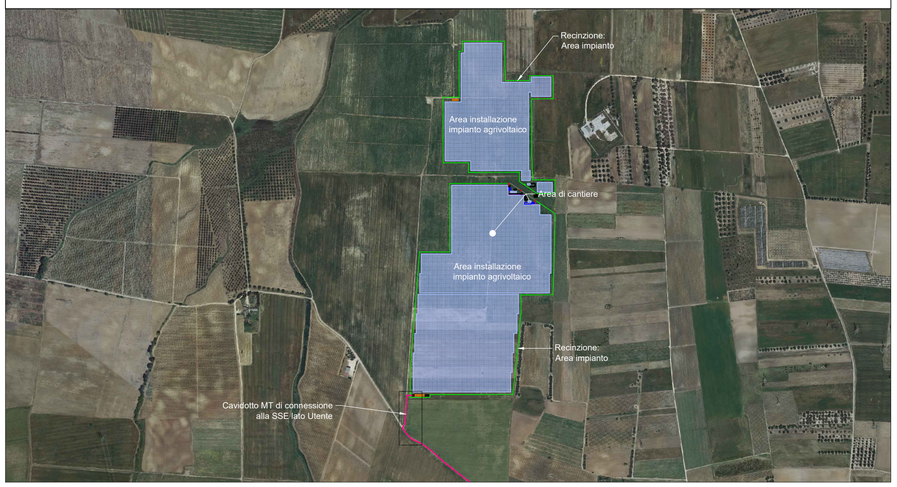

Cartellonistica di cantiere

SICUREZZA

INFORMAZIONI DI CANTIERE

COMUNE DI		PROV. DI	
CONCESSIONE O COSTRUZIONE N°		DEL	
LAVORI DI			
PROPRIETÀ			
COMMITTENTE			
PROGETTISTA			
DIRETTORE LAVORI			
DIRETTORE TECNICO			
ASSISTENTE TECNICO			
RESPONSABILE DELLA SICUREZZA			
CORDL DELLA PROGETTAZIONE			
COORDINATORE DEI LAVORI			
DELLA SICUREZZA IN FASE ESECUTIVA			
DELLA SICUREZZA IN FASE ESECUTIVA			
IMPRESA ESECUTRICE		CNCE. D.D.L.	
N° PRESENTI DI LAVORATORI		N° PRESENTI DI IMPRESE E LAVORATORI AUTONOMI	
SUBAPPALTI			
IMPIANTO ELETTRICO			
IMPIANTO IDRAULICO			
IMPIANTO RETIERE			
ORARIO DI LAVORO			
DATA INIZIO LAVORI		DATA FINE LAVORI	

FASI LAVORATIVE

1 ORGANIZZAZIONE E ALLESTIMENTO CANTIERE
1.1 Preparazione area di lavoro
1.1.1 realizzazione recinzione
1.1.2 installazione nel cantiere di presidi igienico-sanitari e baraccamenti
1.1.3 allacciamento a fornitura elettrica
1.1.4 installazione macchine di cantiere
1.1.5 esecuzione impianti di cantiere

ORGANIZZAZIONE ED ALLESTIMENTO DEL CANTIERE
Tipologia: A. PREPARAZIONE AREA DI LAVORO
Descrizione: II. BONIFICA TERRENO ESECUZIONE RECINZIONE; ESECUZIONE E DELIMITAZIONE VIABILITA' INTERNA AL CANTIERE
Modalità di esecuzione: Provvedere a stabilire una delimitazione dell'area di cantiere, recinzione con barriere mobili o nastro segnaletico e stabilire un percorso di massima per gli addetti ed i mezzi meccanici. Tutte le lavorazioni effettuate devono comunque consentire di non lasciare situazioni di pericolo durante le ore di inattività del cantiere, avendo cura di esporre idonea segnaletica inerente la viabilità, interna ed esterna al cantiere stesso e le prescrizioni di sicurezza e gli obblighi da osservare. La colorazione, i pittogrammi e le dimensioni devono essere conformi al D.Lgs. 493/96. Identificare quindi le zone di installazione dei baraccamenti e preparare il terreno provvedendo ad una bonifica del terreno e ad eliminare il ristagno delle acque meteoriche segnalando opportunamente buche, sporgenze ed ostacoli fissi presenti nell'area di cantiere.
Interconnessioni con altri lavori : In questa prima fase di allestimento del cantiere non si prevedono interconnessioni significative con altre lavorazioni
Attrezzature e macchinari: Mazza, piccone, pala **Materiali:** Paletti di legno o metallici, travi, tavole, rete
Analisi dei rischi: Sono possibili lesioni e contusioni per l'uso della mazza, del piccone e della pala, urti dovuti alla movimentazione delle travi e degli assi, pericoli di caduta del materiale con conseguente schiacciamento
Misure provvisionali : Allestire percorsi chiaramente segnalati e distinti per gli automezzi e gli uomini predisponendo idonee andatoie con larghezza non inferiore a m.0,6 per il transito di uomini ed a m.1.20 per i mezzi o il trasporto dei materiali. Tutte le zone prospicienti il vuoto (dislivello superiore a m.0,5) devono essere protette con parapetto solido o mezzi equivalenti. I lavoratori devono segnalare immediatamente al capocantiere e agli assistenti qualsiasi anomalia riscontrata rispetto ai mezzi ed alle attrezzature utilizzate. In caso di dubbi o difficoltà esecutive delle diverse fasi lavorative, i lavoratori non devono effettuare azioni che possano compromettere la propria sicurezza e quella degli altri lavoratori. Allontanamento, dall'area di cantiere individuata, di persone e cose che possano intralciare le normali operazioni di installazione.
Dispositivi di protezione individuali: Casco, guanti, calzature di sicurezza
Riferimenti normativi : D.Lgs 81/08
Note: L'accesso nell'area di cantiere non deve essere permessa alle persone estranee alle lavorazioni. L'altezza della cesata deve essere non minore a quella richiesta dal locale regolamento edilizio. Segnalare tempestivamente gli ingombri sulla strada, con segnaletica e illuminazione conforme a quanto richiesto dal regolamento edilizio e dal codice della strada. In luogo di facile consultazione esporre un cartello con indicazione dei numeri telefonici del più vicino comando dei Vigili del Fuoco, delle ambulanze e in generale degli enti da interpellare in caso di emergenza

Dettaglio area di cantiere - scala 1:200

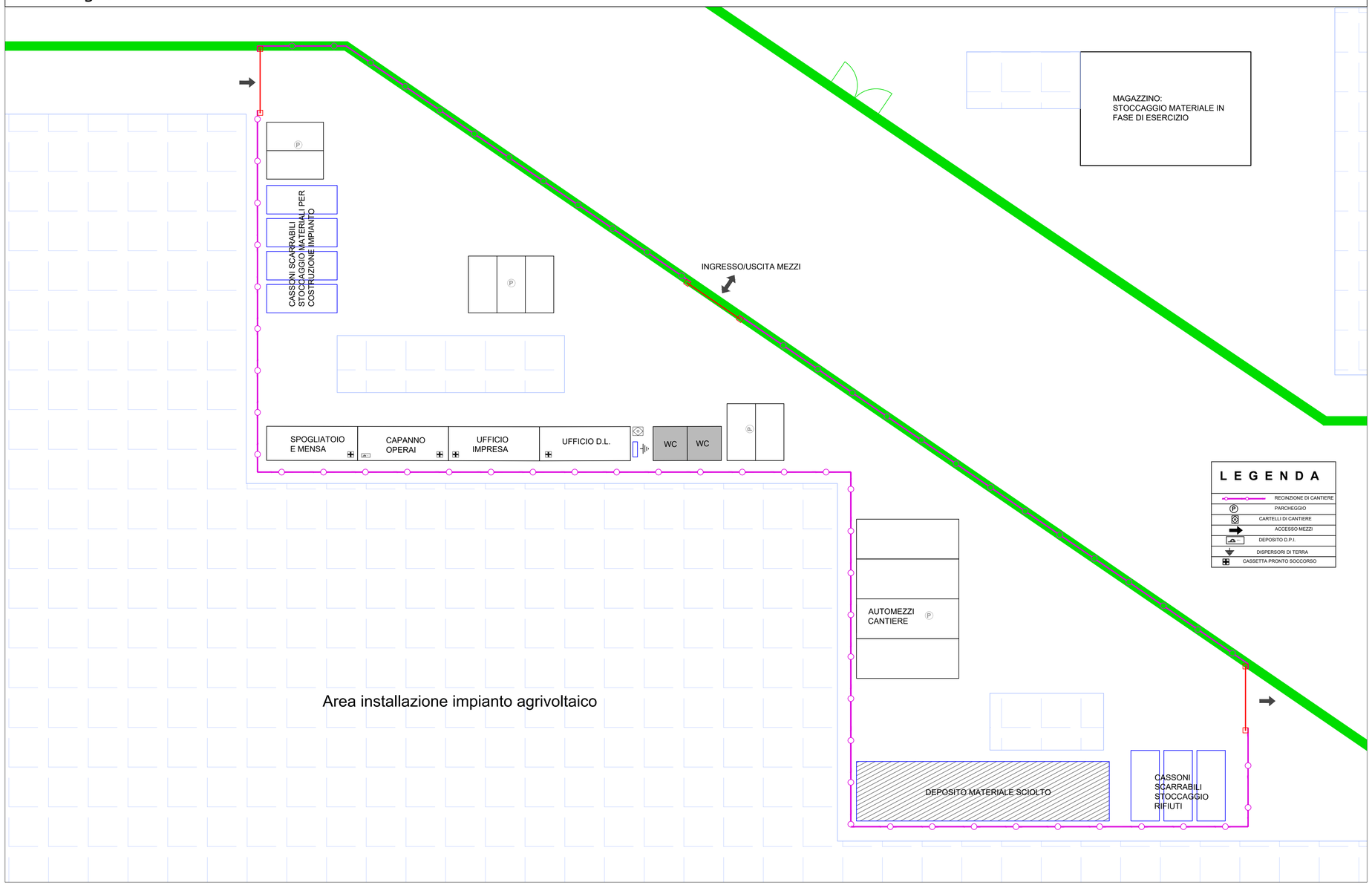

Nota:
L'area di cantiere rappresentata, risulta valida sia in fase di costruzione dell'impianto sia in fase di dismissione.
In fase di esercizio, dato che il progetto prevede un impianto agrivoltaico di tipo industriale, la cui area sarà delimitata dalla recinzione perimetrale e dai cancelli di accesso, tutta questa può essere definita area di cantiere in fase di esercizio.

REGIONE PUGLIA
Provincia di Brindisi
COMUNI DI BRINDISI

OGGETTO

PROGETTO PER LA REALIZZAZIONE DI UN IMPIANTO AGRIVOLTAICO NEL COMUNE DI BRINDISI IN LOCALITÀ MAFFEI

COMMITTENTE

LIGHTSOURCE RENEWABLE ENERGY ITALY SPV 10 S.R.L.
Via Giacomo Leopardi, 7 Milano (MI)
C.F./P.IVA: 11015610964

PROGETTAZIONE

Codice Commessa PHEEDRA: **20_05_PV_MRR**

PHEEDRA S.r.l. Via Lago di Nemi, 90
74121 - Taranto
Tel. 099.7722302 - Fax 099.9870285
e-mail: info@pheedra.it
web: www.pheedra.it

SOUTHENERGY S.r.l. Via del Commercio, 66
72017 - Ostuni (BR)
Tel. 0831.331594
e-mail: info@southenergy.it
web: www.southenergy.it

Dott. Ing. Angelo Micolucci
ORDINE INGEGNERI PROVINCIA TARANTO
Sezione A
Dott. Ing. MICOLUCCI Angelo n° 1851
Settore: Civile Ambientale / Industriale / Informazione

Dott. Ing. Ilario Morciano
ORDINE DEGLI INGEGNERI DELLA PROVINCIA DI BRINDISI
Dott. Ing. Ilario MORCIANO n° 1141
Settore: Civile e Ambientale / Industriale / Dell'Informazione

REV.	DATA	ATTIVITA'	REDATTO	VERIFICATO	APPROVATO
5	Ottobre 2022	INTEGRAZIONI MINISTERO TRANSIZIONE ENERGETICA-n.0005789_11-08-2022	MS	AM	VS
4	-	-	-	-	-
3	-	-	-	-	-
2	-	-	-	-	-
1	Maggio 2020	PRIMA EMISSIONE	CD	AM	VS

OGGETTO DELL'ELABORATO

LAYOUT AREA DI CANTIERE IMPIANTO AGRIVOLTAICO

FORMATO	SCALA	CODICE DOCUMENTO					NOME FILE	FOGLI
		SOC.	DISC.	TIPO DOC.	PROG.	REV.		
A1	varie	MRR	CIV	TAV	018	05	MRR-CIV-TAV-018_05	3di5