Inquadramento punti di interesse - Scala 1:10 000

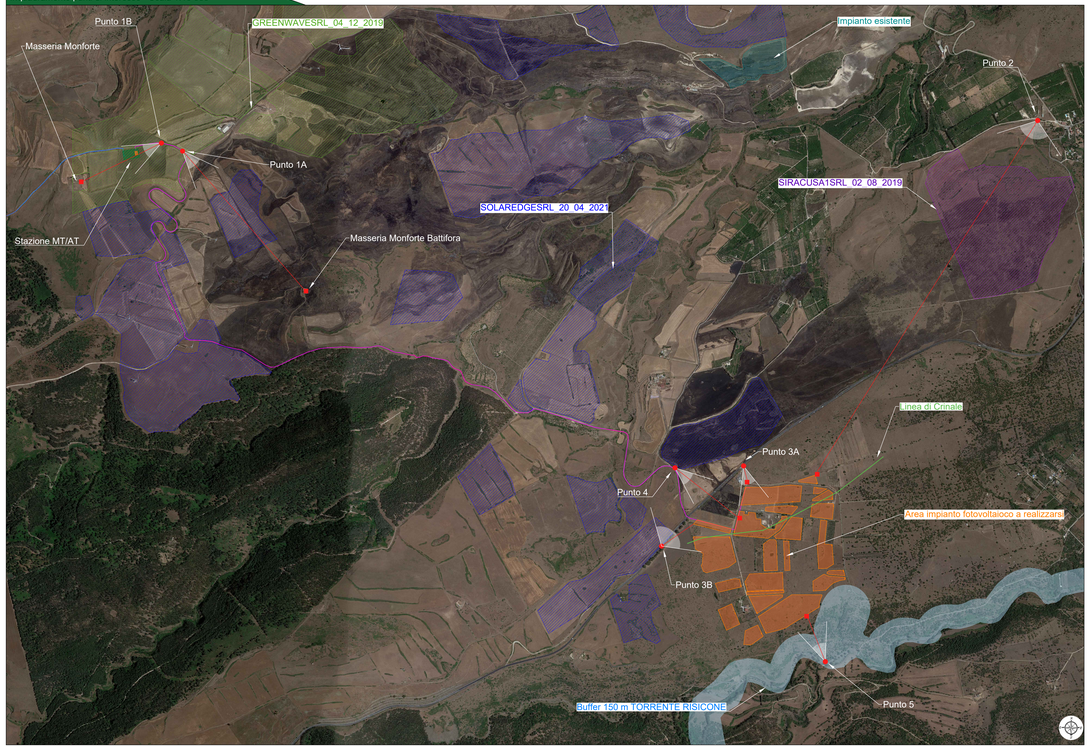

Punto 1B - Stazione MT/AT

Foto punto 1B

Modello di elevazione_punto 1B

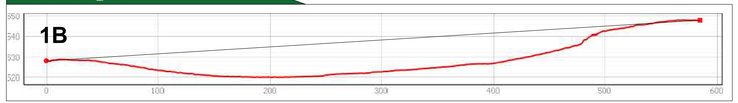

La Sottostazione utente MT/AT a servizio dell'impianto agro-fotovoltaico "Dafne" non sarà un'infrastruttura di connessione dedicata, bensì condivisa ed ingobulata anzitutto all'interno dell'impianto denominato "Progetto per la realizzazione di un impianto fotovoltaico di potenza pari a 90,5 MWp, delle opere necessarie per la connessione alla rete elettrica e delle opere accessorie necessarie alla costruzione ed esercizio dello stesso, sito in C.da Granvilla, comune di Francofonte (SR), su terreno agricolo distinto in catasto ai fogli 1 e 21 e per la parte inerente al cavidotto, nel comune di Vizzini (CT) ai fogli 3,4,7 e 8" proposto dalla Società Green Wave s.r.l.. Tale impianto è già stato autorizzato con D.A n.199/GAB dell'Assessorato del Territorio e dell'Ambiente - Dipartimento Ambiente della Regione Siciliana, pertanto sia la Sottostazione utente MT/AT sia il tratto di cavidotto AT dell'impianto agro-fotovoltaico "Dafne" risultano automaticamente autorizzati.

Il rapporto visivo che si genererà tra la Masseria Monforte e la Sottostazione utente MT/AT sarà strettamente legato alla presenza dell'impianto fotovoltaico di Green Wave s.r.l. considerando che, come riportato nella documentazione progettuale presente sul sito Portale Valutazioni Ambientali - cod. R006UA001181 - GRVAR0101 - Studio Impatto Ambientale *"nello fascia di mitigazione perimetrale verranno impiantate specie arbustive ed arboree tipiche della macchia mediterranea quali il mandorlo e l'ulivo"*.

Punto 3B - SP194

Foto punto 3B

Modello di elevazione_punto 3B

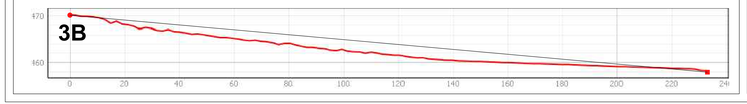

Lungo questo asse viario la percezione degli impianti fotovoltaici esistenti è relativa a quello presente lungo il versante collinare (a sinistra dell'immagine).

L'impianto fotovoltaico della società SOLAREDGESRL sarà visibile solamente in relazione all'efficacia o meno della mitigazione visiva che verrà realizzata dalla società proprietaria dell'impianto.

Per quanto concerne il cumulo visivo con l'impianto agro-fotovoltaico Dafne questo non sussiste perché la distanza dell'impianto Dafne da tale asse viario, l'altezza limitata delle strutture (1,80 m e 2,53 m) e la fitta mitigazione renderanno l'impianto non visibile dalla SS 194.

Legenda generale

- Area impianto fotovoltaioco a realizzarsi
- Cavidotto di connessione MT a realizzarsi
- Cavidotto di connessione AT a realizzarsi
- Stazione di elevazione MT/AT a realizzarsi
- Buffer 150 m TORRENTE RISICONE
- Stallo utente a realizzarsi
- Linea di Crinale
- Impianti fotovoltaici in corso SOLAREDGESRL_20_04_2021
- Impianto fotovoltaico in corso SIRACUSA1SRL_02_08_2019
- Impianto fotovoltaico esistente

PUNTI DI INTERESSE INDIVIDUATI:

- Punto 1A/1B_Stazione MT/AT
- Punto 2_Area Archeologica
- Punto 3A/3B_SP194
- Punto 4_Strada Comunale Contrada Gran Villa
- Punto 5_Torrente Risicone

Comune di FRANCOFONTE - KeyPlan

CITTA' DI FRANCOFONTE

REGIONE SICILIA

IMPIANTO AGROVOLTAICO "*DAFNE*"

della potenza di 29,313 MW in DC

PROGETTO DEFINITIVO

COMMITTENTE:

ZARAGOZÁ DUE SOLE S.R.L. GRUPPO IMPRESARIALE ZARAGOZÁ

DAFNE SOLE srl
Via Enrico Pappacena, 22
70124 Bari
VAT: 05245440725
Tel: 00039 3408652848

DAFNE SOLE srl
Via Enrico Pappacena, 22
70124 Bari
P.IVA 05245440725

PROGETTAZIONE:

TEKNE SOCIETÀ DI INGEGNERIA

TEKNE srl
Via Vincenzo Gioberti, 11 - 70123 AGRO
Tel +39 080 5327114 - 5328411 - Fax +39 080 5329115
www.gruppotekne.it - e-mail: sinteb@gruppotekne.it

PROGETTISTA:
Ing. Renato Pertuso
(Direttore Tecnico)

LEGALE RAPPRESENTANTE:
dott. Renato Manno

PD PROGETTO DEFINITIVO	Fotoinserimenti da punti e strade				Tavola: RE06-TAV.17.2
Data / Emissione: Settembre 2022	Redatto: A.MILANO	Verificato: G.PERTUSO	Approvato: G.PERTUSO	Scala: 1:10000	Filename: 170SIntVISFotoinsAreaFotoVolt.dwg
R. 1					Protocollo Tekne:
R. 2					
R. 3					TKA644
R. 4					