## SEZIONE: X1

197,56 - AREA CATASTALE — 188,78 - AREA PROGETTO — 197,56 - AREA CATASTALE — 188,78 - AREA PROGETTO — 294,76 - AREA CATASTALE — 285,17 - AREA PROGETTO

45 — 2000 — 2000

| | |
|---|---|
| DISTANZE PROGRESSIVE | 0, 161.86, 183.92, 204.53, 230.5, 252.34, 274.44, 296.22, 318.11, 353.66, 511.95, 532.63, 544.45, 562.45, 579.21, 585.93, 591.98, 627.34, 640.82, 657.26, 670.47, 687.4, 703.95, 711.65, 719.26, 725.5, 731.66, 737.73, 743.74, 749.38, 755.02, 760.83, 776.54, 790.4, 795.68, 800.23, 803.71, 947.14 |
| DISTANZE PARZIALI | 161.86, 22.07, 20.6, 25.98, 21.84, 22.1, 21.79, 21.89, 35.55, 158.29, 20.68, 11.82, 18, 16.76, 6.72, 6.05, 35.36, 13.48, 16.44, 13.21, 16.92, 16.55, 7.71, 7.61, 6.23, 6.16, 6.08, 6.01, 5.64, 5.64, 5.81, 15.71, 13.86, 5.28, 4.55, 3.48, 143.43 |
| QUOTE | 60.7, 60.6, 60.5, 60.4, 60.3, 60.2, 60.1, 60, 59.9, 59.6, 59.7, 59.7, 59.8, 59.9, 60, 60, 60, 60.1, 60.1, 60, 60, 60.1, 60.1, 60, 59.9, 59.8, 59.7, 59.6, 59.5, 59.4, 59.3, 59.2, 59.1, 59, 58.9, 58.8 |

## SEZIONE X2

467,09 - AREA CATASTALE — 457,7 - AREA PROGETTO

45 — 2000 — 2000

| | |
|---|---|
| DISTANZE PROGRESSIVE | 0, 158.98, 189.89, 221, 252.25, 283.86, 317.16, 349.67, 387.67, 408.49, 429.23, 447.98, 462.78, 477.06, 490.6, 532.52, 558.32, 573.95, 589.37, 604.46, 613.6, 620.49, 627.37, 766.18 |
| DISTANZE PARZIALI | 158.98, 30.91, 31.11, 31.25, 31.61, 33.3, 32.5, 38, 20.82, 20.74, 18.75, 14.81, 14.28, 13.53, 41.92, 25.8, 15.63, 15.42, 15.08, 9.14, 6.89, 6.88, 138.81 |
| QUOTE | 58.5, 58.4, 58.3, 58.2, 58.1, 58, 57.7, 57.6, 57.5, 57.4, 57.3, 57.2, 57.1, 57, 56.9, 56.8, 56.7, 56.6, 56.5, 56.4, 56.3, 56.2 |

## SEZIONE Y1

251,53 - AREA CATASTALE — 239,85 - AREA PROGETTO

45 — 2000 — 2000

| | |
|---|---|
| DISTANZE PROGRESSIVE | 0, 75, 82.66, 90.27, 97.87, 106.94, 116.22, 125.05, 135.33, 146.84, 155.29, 159.04, 174.24, 186.15, 195.57, 205.58, 214.92, 224.18, 233.45, 242.7, 251.82, 260.9, 269.85, 279.48, 289.45, 299.22, 308.98, 318.74, 329.67, 338.28, 426.76 |
| DISTANZE PARZIALI | 75, 7.66, 7.61, 7.6, 9.07, 9.27, 8.83, 10.28, 11.51, 8.45, 3.75, 15.2, 11.91, 9.43, 10, 9.34, 9.27, 9.27, 9.25, 9.12, 9.08, 8.95, 9.62, 9.97, 9.78, 9.76, 9.76, 10.92, 8.61, 88.48 |
| QUOTE | 62.4, 62.3, 62.2, 62.1, 62, 61.9, 61.8, 61.7, 61.6, 61.5, 61.4, 61.3, 61.2, 61.1, 61, 60.9, 60.8, 60.7, 60.6, 60.5, 60.4, 60.3, 60.2, 60.1, 60, 59.9, 59.8, 59.7, 59.6 |

## SEZIONE Y2

239,42 - AREA CATASTALE — 230,86 - AREA PROGETTO — 118,96 - AREA CATASTALE — 109,54 - AREA PROGETTO — 228,28 - AREA CATASTALE — 218,48 - AREA PROGETTO — 242,58 - AREA CATASTALE — 233,04 - AREA PROGETTO

45 — 2000 — 2000

| | |
|---|---|
| DISTANZE PROGRESSIVE | 0, 100.22, 105.09, 110.29, 115.51, 119.71, 125.5, 131.72, 136.14, 140.66, 144.93, 152.19, 168.33, 178.14, 196.75, 218.06, 232.54, 249.78, 263.55, 271.13, 278.98, 287.39, 295.88, 304.32, 312.69, 324.44, 339.77, 349.42, 364.79, 375.38, 400.86, 422.04, 438.67, 454.36, 470.21, 485.73, 501.02, 516.14, 529.69, 550.84, 566.73, 581.75, 594.22, 606.92, 619.87, 632.54, 645, 657.29, 670.37, 683.48, 696.71, 710.09, 723.65, 737.43, 752.34, 762.19, 787.74, 805.13, 822.39, 840.04, 858.05, 876.4, 894.76, 913.1, 931.44, 951.77, 975.16, 997.11, 1086.12 |
| DISTANZE PARZIALI | 100.22, 4.87, 5.2, 5.21, 4.2, 5.79, 6.22, 4.42, 4.52, 4.26, 7.26, 16.15, 9.8, 18.61, 21.31, 14.48, 17.24, 13.77, 7.58, 7.84, 8.41, 8.49, 8.43, 8.38, 11.75, 15.33, 9.65, 15.37, 10.59, 25.48, 21.18, 16.62, 15.7, 15.85, 15.52, 15.29, 15.12, 13.56, 21.15, 15.89, 15.01, 12.48, 12.69, 12.96, 12.67, 12.45, 12.29, 13.08, 13.11, 13.23, 13.37, 13.56, 13.78, 14.91, 9.85, 25.55, 17.39, 17.26, 17.65, 18.01, 18.36, 18.36, 18.34, 18.34, 20.32, 23.39, 21.95, 89.01 |
| QUOTE | 57.5, 57.8, 58.1, 58.4, 58.6, 58.9, 59.2, 59.3, 59.4, 59.5, 59.7, 59.9, 60, 60.1, 60.1, 60, 59.9, 59.9, 60, 60.1, 60.2, 60.3, 60.4, 60.5, 58.97, 60.5, 60.4, 60.4, 60.3, 60.2, 60.1, 60, 59.9, 59.8, 59.7, 59.6, 59.5, 59.4, 59.2, 59.1, 59, 58.9, 58.8, 58.7, 58.6, 58.5, 58.4, 58.3, 58.2, 58.1, 58, 57.9, 57.8, 57.7, 57.8, 57.7, 57.6, 57.5, 57.4, 57.3, 57.2, 57.1, 57, 56.9, 56.8, 56.7, 56.6 |

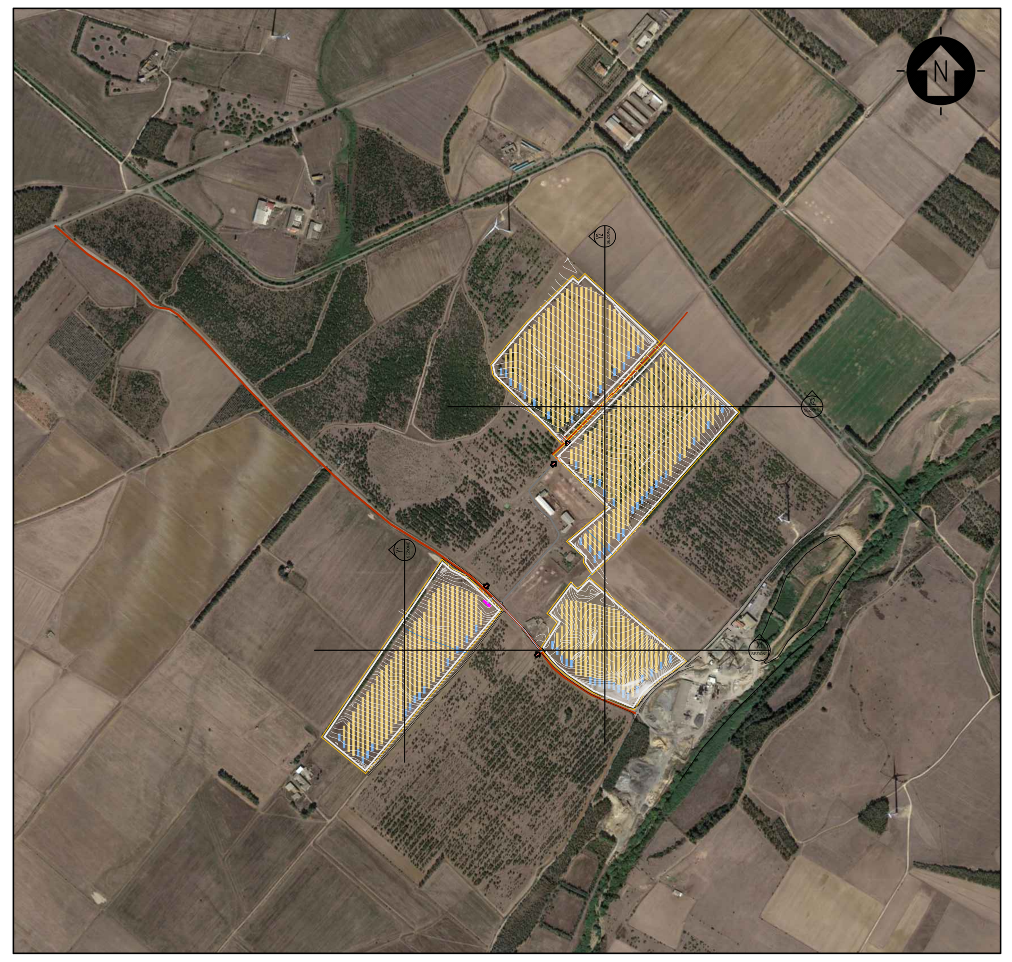


PLANIMETRIA DI RIFERIMENTO

SCALA 1:10'000 - 1 cm = 100 m

0 100 200 500 m
0 1 2 5 cm

### LEGENDA

- AREA LORDA DI IMPIANTO
- RECINZIONE IN PROGETTO
- TRACKER (14X2 MODULI)
- TRACKER (28X2 MODULI)
- ACCESSO AREA IMPIANTO
- VIABILITÀ INTERNA IN PROGETTO
- CABINA ELETTRICA GENERALE MT
- STRUTTURE DI SOSTEGNO MODULI- SEZIONI Y
- STRUTTURE DI SOSTEGNO MODULI- SEZIONI X
- RECINZIONE - SEZIONI X/Y
- LIMITE AREA LORDA DI IMPIANTO - SEZIONI X/Y

Firmato da:
BERTONERI MATTEO
Motivo:

Data: 01/06/2022 08:39:06

SCALA 1:2'000 - 1 cm = 20 m

0 20 40 100 m
0 1 2 5 cm

| Rev. | Descrizione | Redatto | Verificato | Approvato | Data |
|---|---|---|---|---|---|
| 0 | Prima Emissione | DM | MB | FB | 05/2022 |

Proponente: TEP RENEWABLES (PABILLONIS PV) S.R.L.
Viale Shakespeare, 71 – 00144 Roma
P.IVA e C.F. 16462411006 – REA RM - 1658425

Oggetto: IMPIANTO FOTOVOLTAICO A TERRA (AGRIVOLTAICO)
COLLEGATO ALLA RTN
POTENZA NOMINALE (DC) 18,38 MWp
POTENZA IN IMMISSIONE (AC) 16,8 MW
Comune di Guspini e Pabillonis (SU)

PROGETTO DEFINITIVO

Progettisti: ING. MATTEO BERTONERI Iscritto all'Ordine degli Ingegneri della Provincia di Massa Carrara al n.669

Tavola: **SEZIONI DI CONFRONTO** — N. Tav. CV-T07

Rif: 21-00024-IT-PABILLONIS_CV-T07_Rev0 — Scala: 1:2000

È VIETATA LA RIPRODUZIONE DI QUESTO DOCUMENTO SENZA PREVENTIVA AUTORIZZAZIONE SCRITTA DEL PROPONENTE