

PLANIMETRIA DI RIFERIMENTO
 SCALA 1:40'000 - 1 cm = 400 m
 0 500 1000 2500 m
 0 1 2 5 cm

LEGENDA
 AREA DISPONIBILITA' CATASTALE
 STAZIONE DI UTENZA
 NUOVA SE
 LINEA DI CONNESSIONE MT
 LINEA DI CONNESSIONE AT

COMUNE	FOGLIO	PARTICELLA	NOMINATIVO O DENOMINAZIONE
GUSPINI	329	4	Ladu Giovanni
GUSPINI	329	42	Ladu Giovanni
GUSPINI	329	44	Ladu Giovanni
GUSPINI	329	58	Ladu Federica
GUSPINI	329	59	Ladu Federica
GUSPINI	329	60	Ladu Federica
PABILLONIS	21	67	Ladu Fortunato Benvenuto
PABILLONIS	21	68	Ladu Fortunato Benvenuto
PABILLONIS	21	69	Ladu Fortunato Benvenuto
PABILLONIS	21	70	Ladu Fortunato Benvenuto
PABILLONIS	21	71	Ladu Giovanni
PABILLONIS	21	72	Ladu Giovanni
PABILLONIS	21	73	Ladu Fortunato Benvenuto
PABILLONIS	21	74	Ladu Fortunato Benvenuto
PABILLONIS	21	171	Ladu Fortunato Benvenuto
PABILLONIS	21	172	Ladu Fortunato Benvenuto
PABILLONIS	25	26	Ladu Fortunato Benvenuto
PABILLONIS	25	130	Ladu Giovanni
PABILLONIS	25	29	Ladu Giovanni
PABILLONIS	25	30	Ladu Giovanni
PABILLONIS	25	31	Ladu Giovanni
PABILLONIS	25	32	Ladu Giovanni
PABILLONIS	25	33	Ladu Giovanni
PABILLONIS	25	34	Ladu Giovanni
PABILLONIS	25	35	Ladu Giovanni
PABILLONIS	25	36	Ladu Giovanni
PABILLONIS	25	72	Ladu Giovanni
PABILLONIS	25	106	Ladu Fortunato Benvenuto
PABILLONIS	25	108	Ladu Fortunato Benvenuto
PABILLONIS	25	117	Ladu Fortunato Benvenuto

LEGENDA
 AREA DISPONIBILITA' CATASTALE
 STAZIONE DI UTENZA
 SEZIONE SE KV NUOVA SE
 NUOVA SE
 LINEA DI CONNESSIONE MT
 LINEA DI CONNESSIONE AT
 COMUNE DI PABILLONIS - FOGLIO 21
 COMUNE DI PABILLONIS - FOGLIO 25
 COMUNE DI PABILLONIS - FOGLIO 29
 COMUNE DI PABILLONIS - FOGLIO 31
 COMUNE DI GUSPINI - FOGLIO 317
 COMUNE DI GUSPINI - FOGLIO 318
 COMUNE DI GUSPINI - FOGLIO 319
 COMUNE DI GUSPINI - FOGLIO 327
 COMUNE DI GUSPINI - FOGLIO 328
 COMUNE DI GUSPINI - FOGLIO 329

SCALA 1:20'000 - 1 cm = 20 m
 0 20 40 100 m
 0 1 2 5 cm

0	Prima Emissione	MP	MB	FB	05/2022
Rev.	Descrizione	Redatto	Verificato	Approvato	Data

Proprietario: TEP RENEWABLES (PABILLONIS PV) S.R.L.
 Viale Shalenskyev, 71 - 00144 Roma
 P.IVA e C.F. 16462411006 - REA RM - 1658425
 Oggetto: IMPIANTO FOTOVOLTAICO A TERRA (AGROFOTVOLTAICO)
 COLLETTORI ALUMINIO
 POTENZA NOMINALE DC: 18,36 MWp
 POTENZA NOMINALE AC: 6,68 MWp
 Comune di Guspini e Pabillonis (SS)
 PROGETTO DEFINITIVO
 Progettista: ING. MATTEO BERTONERI - Iscritto all'Ordine degli Ingegneri della Provincia di Massa Carrara al n. 669
 Tavola: INQUADRAMENTO CATASTALE IMPIANTO
 N. Tav.: PG-T03-1
 Ref: 21-00024-IT-PABILLONIS_PG-T03_Rev0
 Scale: 1:20'000
 È VIETATA LA RIPRODUZIONE DI QUESTO DOCUMENTO SENZA PREVENTIVA AUTORIZZAZIONE SCRITTA DEL PROPONENTE

INQUADRAMENTO TERRITORIALE - STRALCIO CARTOGRAFICO CATASTALE - COMUNE DI PABILLONIS E GUSPINI
 PABILLONIS FOGLIO 21, 25, 29, 31 - GUSPINI FOGLIO 317, 318, 319, 328, 329

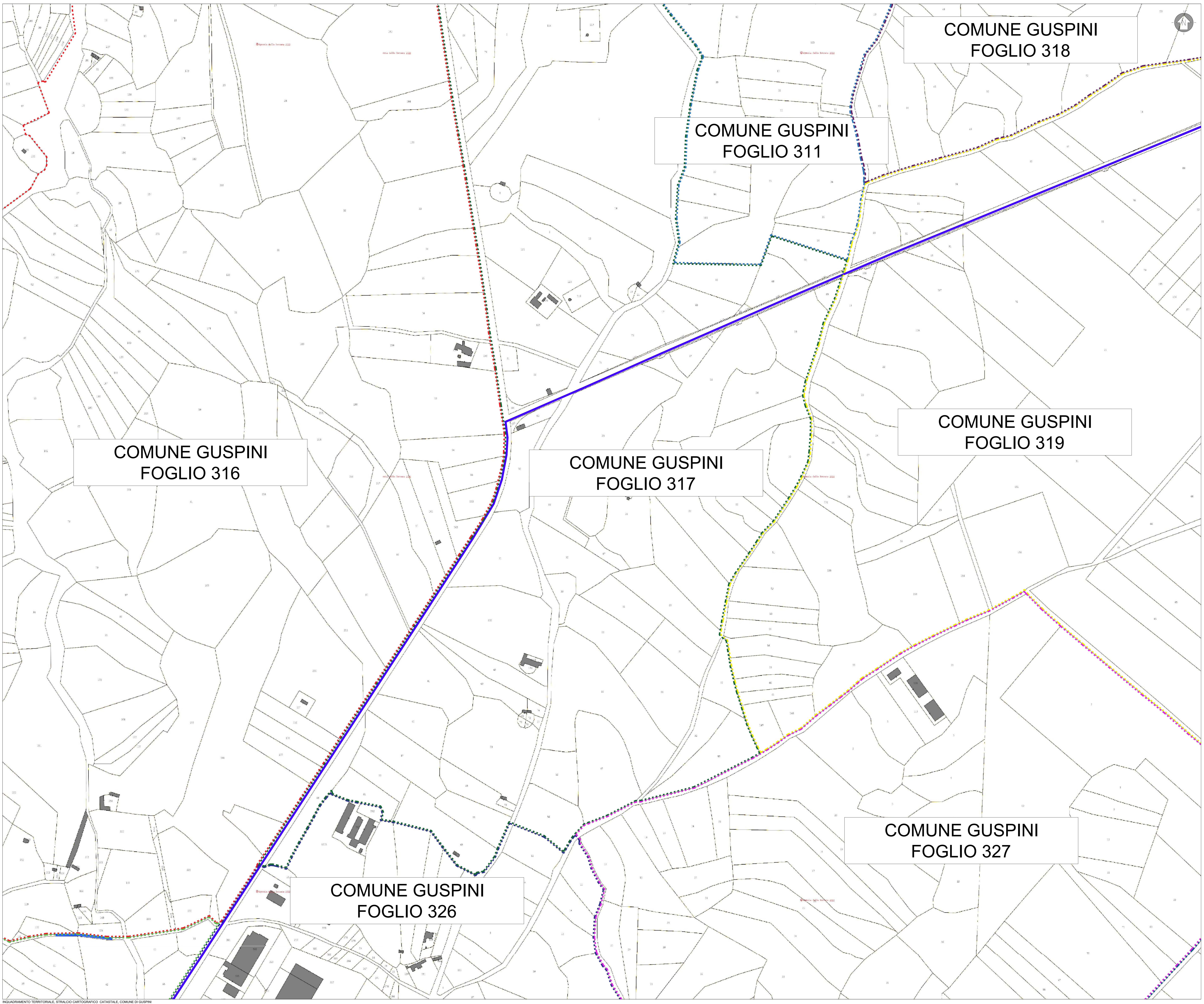

COMUNE GUSPINI
FOGLIO 318

COMUNE GUSPINI
FOGLIO 311

COMUNE GUSPINI
FOGLIO 319

COMUNE GUSPINI
FOGLIO 316

COMUNE GUSPINI
FOGLIO 317

COMUNE GUSPINI
FOGLIO 327

COMUNE GUSPINI
FOGLIO 326

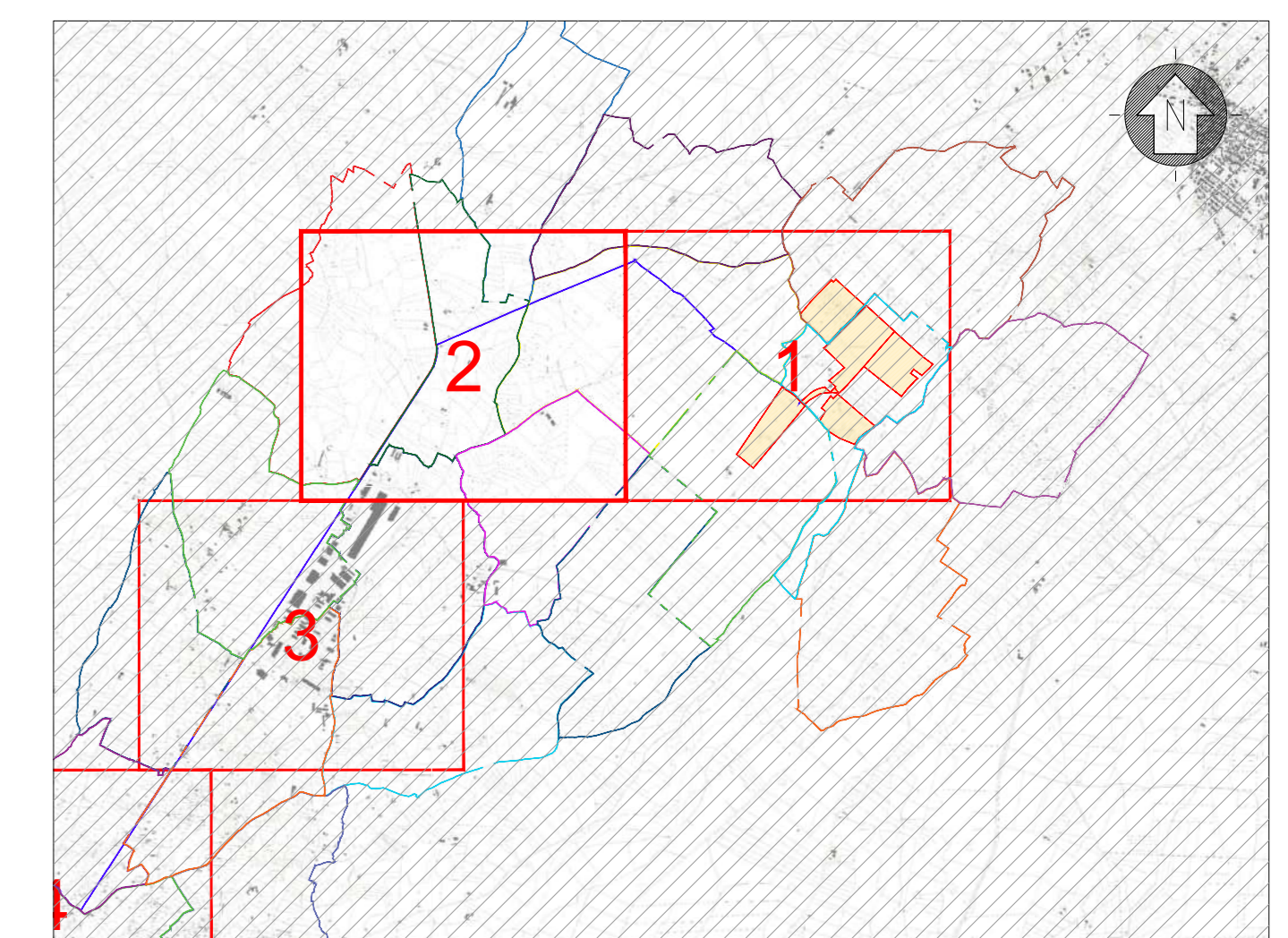

PLANIMETRIA DI RIFERIMENTO

SCALA 1:40'000 - 1 cm = 400 m



0 1 2 5 cm

LEGENDA

- AREA DISPONIBILITA' CATASTALE
- STAZIONE DI UTENZA
- STAZIONE 36 KV NUOVA SE
- NUOVA SE
- LINEA DI CONNESSIONE MT
- LINEA DI CONNESSIONE AT

LEGENDA

- AREA DISPONIBILITA' CATASTALE
- STAZIONE DI UTENZA
- STAZIONE 36 KV NUOVA SE
- NUOVA SE
- LINEA DI CONNESSIONE MT
- LINEA DI CONNESSIONE AT
- COMUNE DI PABILLONIS - FOGLIO 21
- COMUNE DI PABILLONIS - FOGLIO 25
- COMUNE DI PABILLONIS - FOGLIO 29
- COMUNE DI PABILLONIS - FOGLIO 31
- COMUNE DI GUSPINI - FOGLIO 317
- COMUNE DI GUSPINI - FOGLIO 318
- COMUNE DI GUSPINI - FOGLIO 319
- COMUNE DI GUSPINI - FOGLIO 327
- COMUNE DI GUSPINI - FOGLIO 328
- COMUNE DI GUSPINI - FOGLIO 329

SCALA 1:20'000 - 1 cm = 20 m



0 1 2 5 cm

Rev.	Descrizione	MP	MB	FB	Data
0	Prima Emissione				05/2022

TAP RENEWABLE ENERGY
 TEP RENEWABLES (PABILLONIS PV) S.R.L.
 Viale Shalleggero, 71 - 00144 Roma
 P.IVA e C.F. 16462411006 - REA RM - 1658425

Oggetto: **IMPIANTO FOTOVOLTAICO A TERRA (AGRICOLTACOS)**
 COLLETTORI ALBERTI
 POTENZA NOMINALE (DC): 18,38 MWp
 POTENZA IMPIANTAZIONE (AC): 16,8 MWp
 Comune di Guspini e Pabillonis (SS)

PROGETTO DEFINITIVO

Progettato: ING. MATTEO BERTONERI - Iscritto all'Ordine degli Ingegneri della Provincia di Massa Carrara al n. 669

Tavola: **INQUADRAMENTO CATASTALE IMPIANTO**
N. Tav. PG-T03-2

Ref: 21-00024-IT-PABILLONIS_PG-T03_Rev0
 Scala: 1:2000

E' VIETATA LA RIPRODUZIONE DI QUESTO DOCUMENTO SENZA PREVENTIVA AUTORIZZAZIONE SCRITTA DEL PROPONENTE

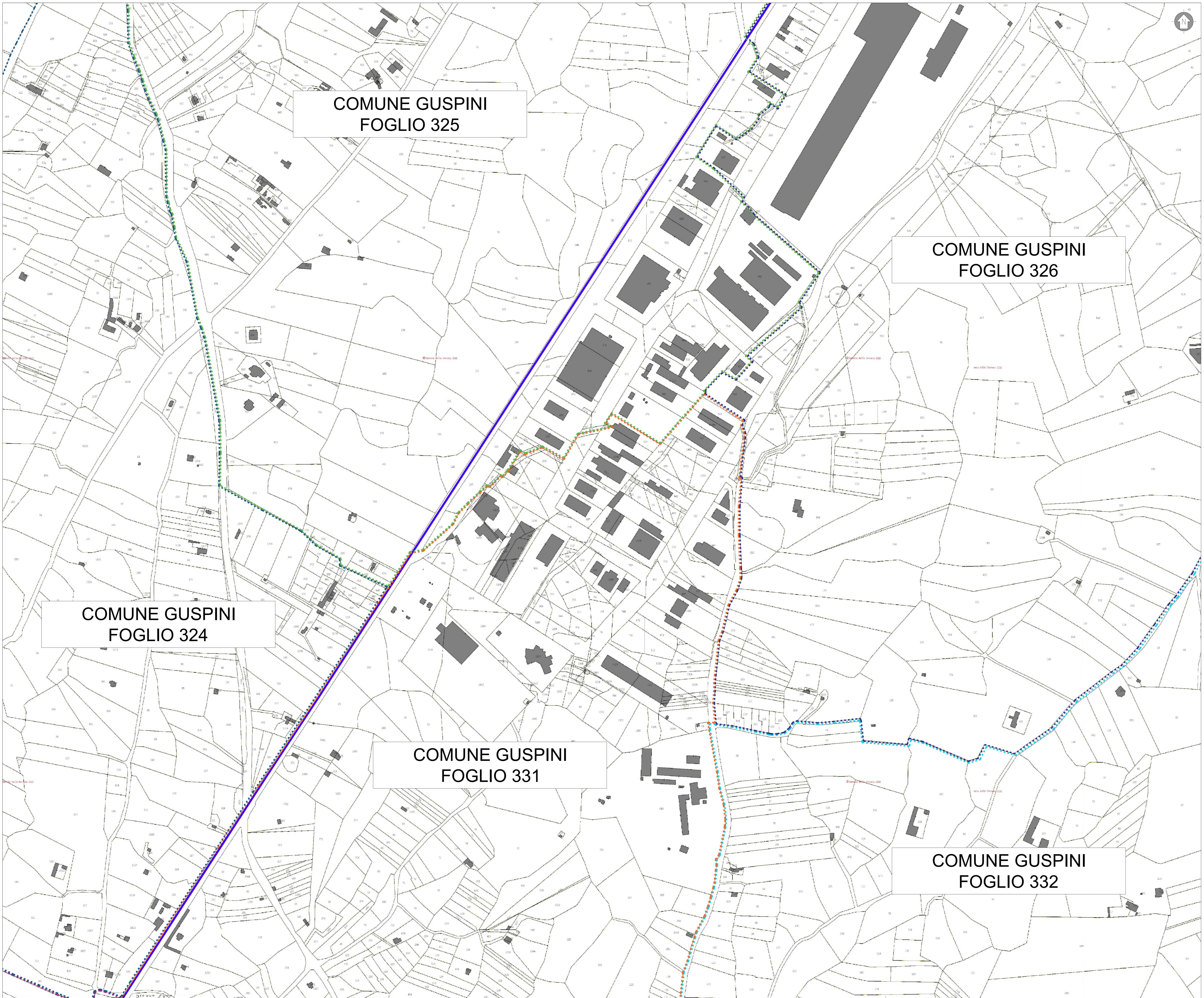

COMUNE GUSPINI
FOGLIO 325

COMUNE GUSPINI
FOGLIO 326

COMUNE GUSPINI
FOGLIO 324

COMUNE GUSPINI
FOGLIO 331

COMUNE GUSPINI
FOGLIO 332

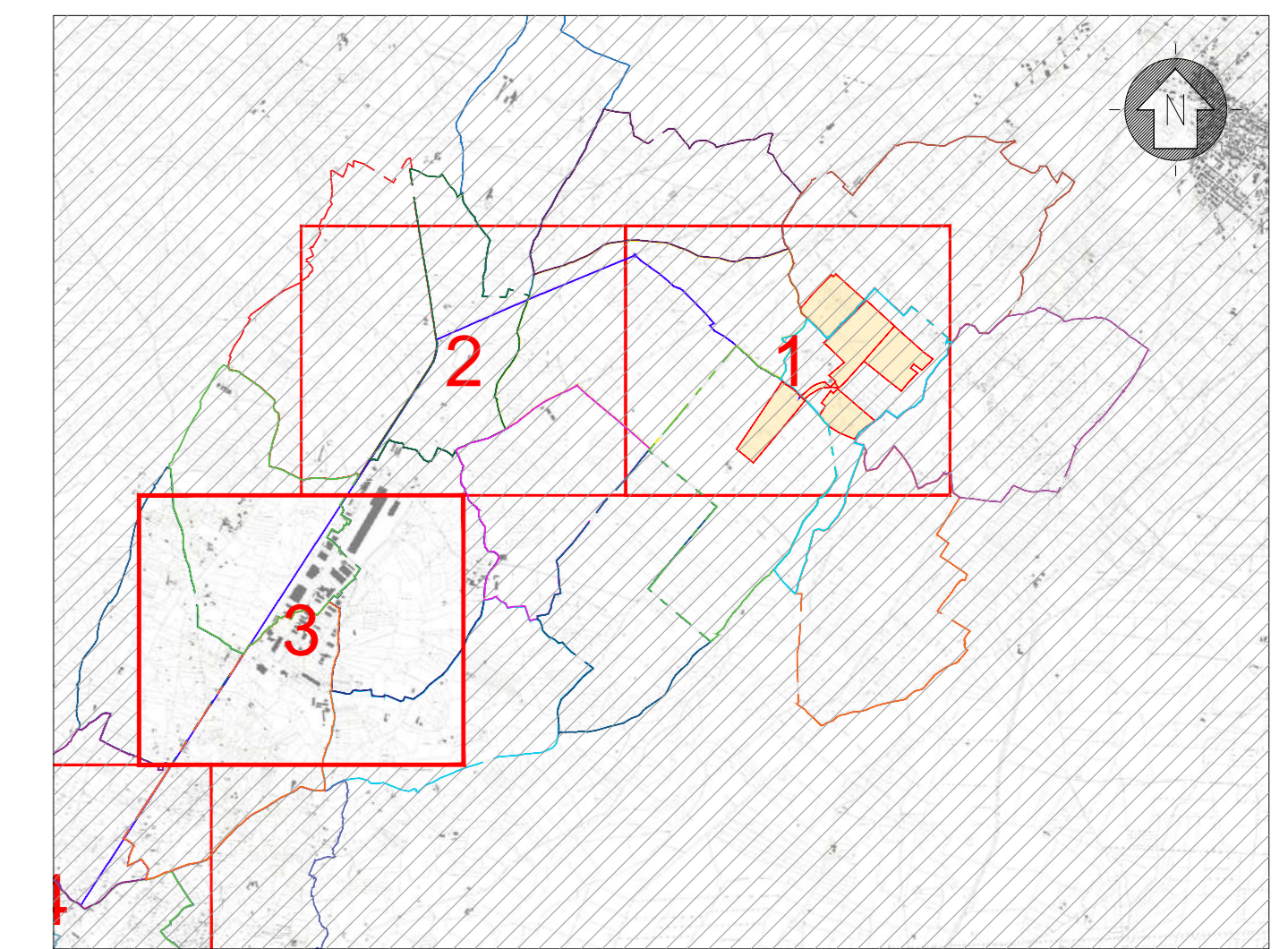

PLANIMETRIA DI RIFERIMENTO

SCALA 1:40'000 - 1 cm = 400 m

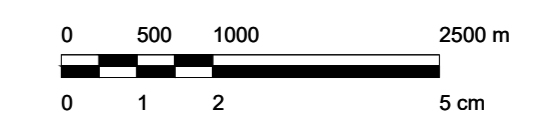

LEGENDA

- AREA DISPONIBILITA' CATASTALE
- STAZIONE DI UTENZA
- NUOVA SE
- LINEA DI CONNESSIONE MT
- LINEA DI CONNESSIONE AT

LEGENDA

- AREA DISPONIBILITA' CATASTALE
- STAZIONE DI UTENZA
- SEZIONE SE KV NUOVA SE
- NUOVA SE
- LINEA DI CONNESSIONE MT
- LINEA DI CONNESSIONE AT
- COMUNE DI PABILLONIS - FOGLIO 21
- COMUNE DI PABILLONIS - FOGLIO 25
- COMUNE DI PABILLONIS - FOGLIO 29
- COMUNE DI PABILLONIS - FOGLIO 31
- COMUNE DI GUSPINI - FOGLIO 317
- COMUNE DI GUSPINI - FOGLIO 318
- COMUNE DI GUSPINI - FOGLIO 319
- COMUNE DI GUSPINI - FOGLIO 327
- COMUNE DI GUSPINI - FOGLIO 328
- COMUNE DI GUSPINI - FOGLIO 329

SCALA 1:20'000 - 1 cm = 20 m



Rev.	Descrizione	MP	MB	FB	Data
0	Prima Emissione				05/2022

TEP RENEWABLES (PABILLONIS PV) S.R.L.
 Viale Shalenscovici, 71 - 00144 Roma
 P.IVA e C.F. 16462411006 - REA RM - 1658425

OGGETTO: IMPIANTO FOTOVOLTAICO A TERRA (AGRICOLTURA)
 COLLETTORI ALBERTI
 POTENZA NOMINALE DC: 18,36 MWp
 POTENZA IMMISSIONE (AC): 9,63 MWp
 Comune di Guspini e Pabillonis (BS)

PROGETTO DEFINITIVO

PROGETTISTI: ING. MATTEO BERTONERI - Iscritto all'Ordine degli Ingegneri della Provincia di Massa Carrara al n. 669

TAVOLA: INQUADRAMENTO CATASTALE IMPIANTO	N. Tav.: PG-T03-3
REF: 21-00024-IT-PABILLONIS_PG-T03_Rev0	Scala: 1:20'000

E' VIETATA LA RIPRODUZIONE DI QUESTO DOCUMENTO SENZA PREVENTIVA AUTORIZZAZIONE SCRITTA DEL PROPONENTE

INQUADRAMENTO TERRITORIALE - STRALCIO CARTOGRAFICO CATASTALE, COMUNE DI GUSPINI
GUSPINI FOGLIO 324, 325, 326, 331, 332

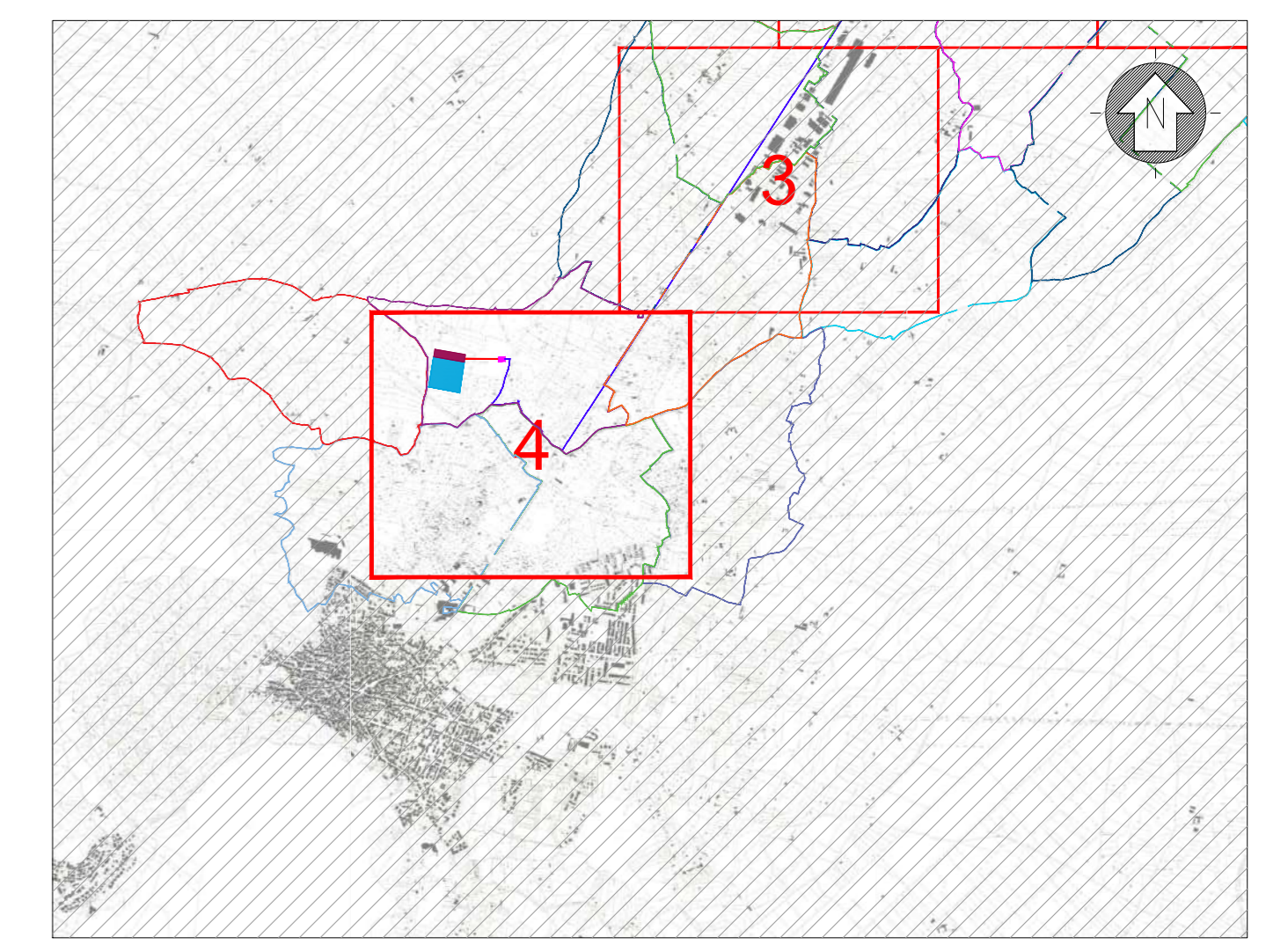
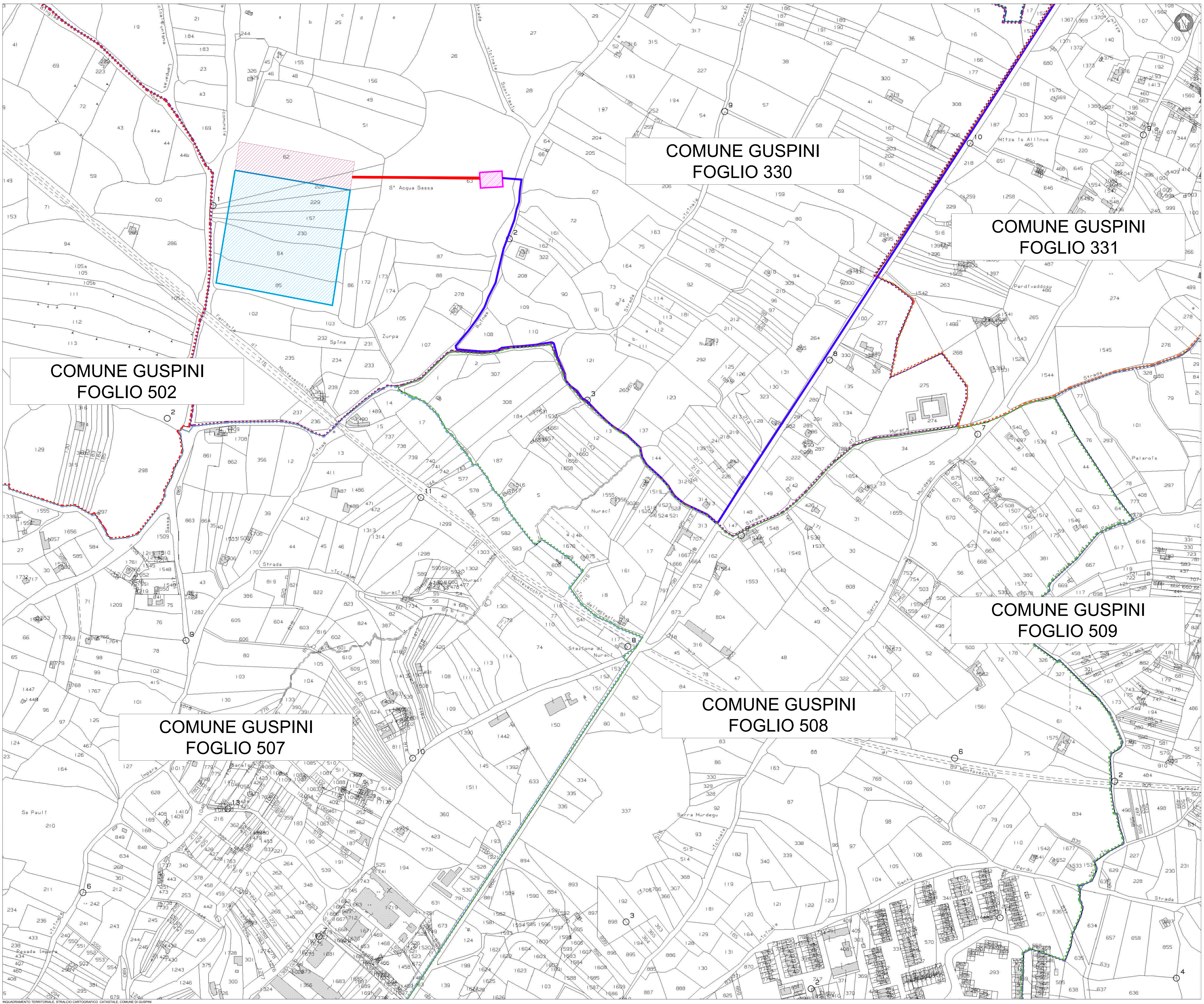

PANMETRIA DI RIFERIMENTO
 SCALA 1:40'000 - 1 cm = 400 m
 0 500 1000 2500 m
 0 1 2 5 cm

LEGENDA
 AREA DISPONIBILITA' CATASTALE
 STAZIONE DI UTENZA
 NUOVA SE
 LINEA DI CONNESSIONE MT
 LINEA DI CONNESSIONE AT

LEGENDA
 AREA DISPONIBILITA' CATASTALE
 STAZIONE DI UTENZA
 SEZIONE SE KV NUOVA SE
 NUOVA SE
 LINEA DI CONNESSIONE MT
 LINEA DI CONNESSIONE AT
 COMUNE DI PABILLONIS - FOGLIO 21
 COMUNE DI PABILLONIS - FOGLIO 25
 COMUNE DI PABILLONIS - FOGLIO 29
 COMUNE DI PABILLONIS - FOGLIO 31
 COMUNE DI GUSPINI - FOGLIO 317
 COMUNE DI GUSPINI - FOGLIO 318
 COMUNE DI GUSPINI - FOGLIO 319
 COMUNE DI GUSPINI - FOGLIO 327
 COMUNE DI GUSPINI - FOGLIO 328
 COMUNE DI GUSPINI - FOGLIO 329

SCALA 1:20'000 - 1 cm = 20 m
 0 20 40 100 m
 0 1 2 5 cm

Rev.	Descrizione	MP	MB	FB	05/2022
0	Prima Emissione				

Proprietà: **tep** rinnovabile energie
 TEP RENEWABLES (PABILLONIS PV) S.R.L.
 Viale Shaltesse, 71 - 00144 Roma
 P.IVA e C.F. 16462411006 - REA RM - 1658425
 Oggetto: IMPIANTO FOTOVOLTAICO A TERRA AGRICOLA
 COLLETTORI ALLINEATI
 POTENZA NOMINALE DC: 18,36 MWp
 POTENZA INVERTITORI (AC): 16,8 MW
 Comune di Guspini e Pabillonis (SS)
PROGETTO DEFINITIVO
 Progettista: ING. MATTEO BERTONIERI iscritto all'Ordine degli Ingegneri della Provincia di Massa Carrara al n. 669
 Tavola: **INQUADRAMENTO CATASTALE IMPIANTO** N. Tav. **PG-T03-4**
 Ref: 21-00024-IT-PABILLONIS_PG-T03_Rev01
 Scale: 1:20'000
 È VIETATA LA RIPRODUZIONE DI QUESTO DOCUMENTO SENZA PREVENTIVA AUTORIZZAZIONE SCRITTA DEL PROPONENTE