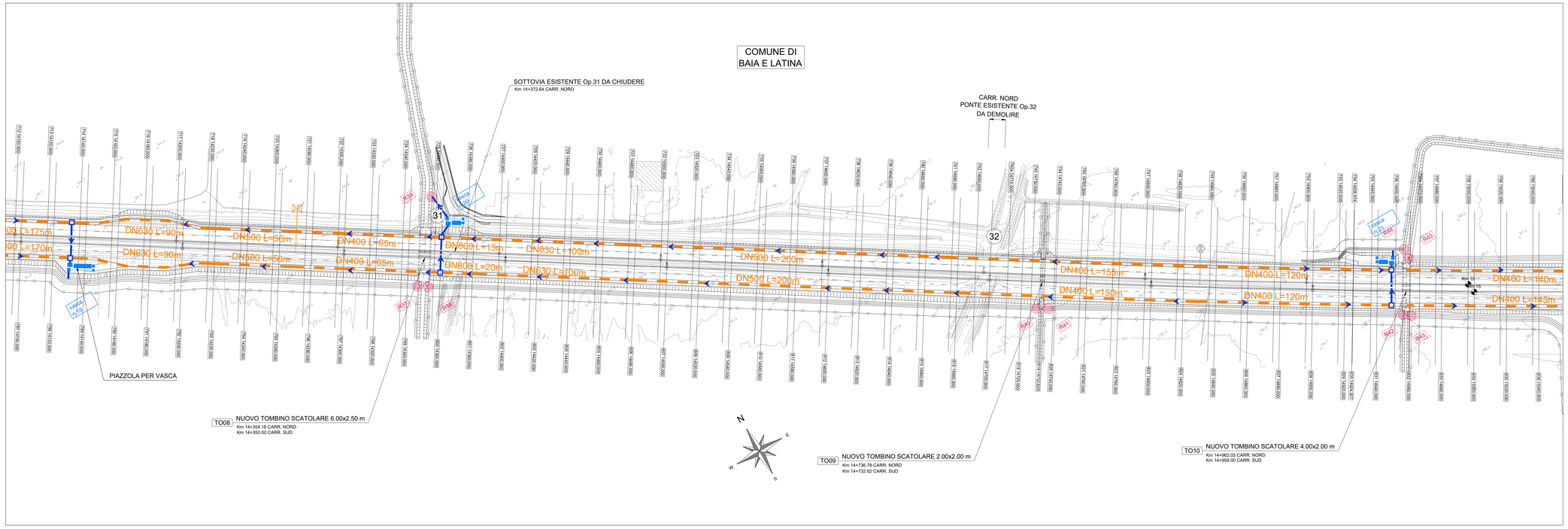

CAIANELLO

BENEVENTO

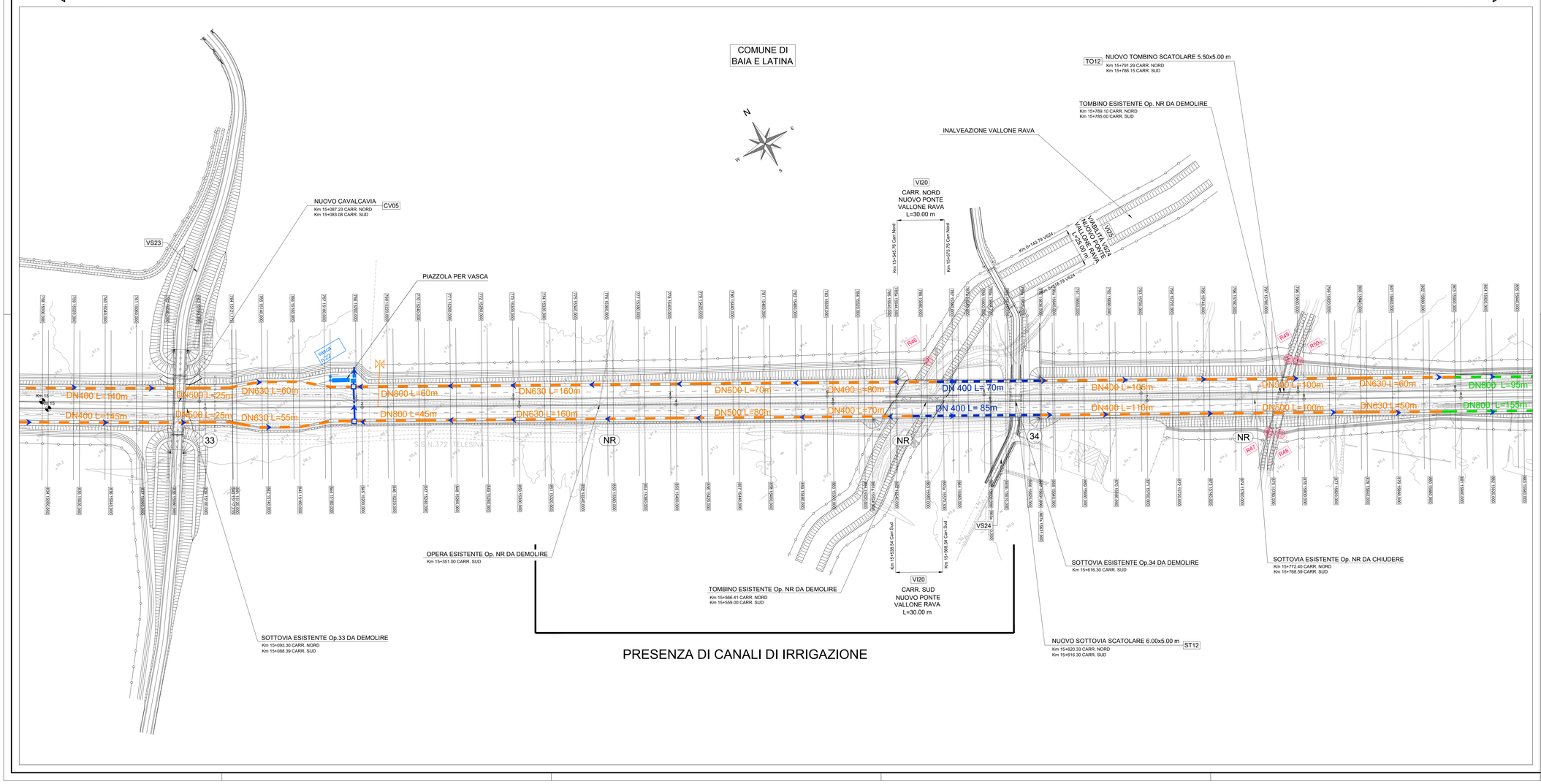

PRESENZA DI CANALI DI IRRIGAZIONE

LEGENDA

- Smaltimento acque in trincea mediante cunetta alla francese con collettore circolare in PEAD dotato di pozzetti grigliati 1/15m minimo
- Smaltimento acque in trincea mediante cunetta alla francese
- Smaltimento acque in rilevato mediante canaletta grigliata tipo CB1 con collettore circolare in PEAD dotato di pozzetti grigliati 1/15m minimo
- Smaltimento acque in curva mediante canaletta in c.a.
- Smaltimento acque in curva mediante canaletta in c.a. con collettore circolare in PEAD dotato di pozzetti grigliati 1/30m minimo
- Smaltimento acque in viadotto mediante tubazione in acciaio staffata all'impalcato. Bocchettoni interasse 6m minimo
- Collettore circolare in PEAD dotato di pozzetti per ispezione e confluenza 1/25m minimo
- Pozzetto prefabbricato di dimensioni e tipologia variabile
- Verso di scorrimento delle acque di piattaforma
- Impluvio di piattaforma
- Displuvio di piattaforma
- Presidio idraulico - Vasca di trattamento
- RX Punto di recapito delle opere di drenaggio di progetto numero RX- Caratteristiche riportate nella relazione T00_ID00_IDR_RE03_C

anas — Direzione Progettazione e Realizzazione Lavori

ITINERARIO CAIANELLO (A1) - BENEVENTO
ADEGUAMENTO A 4 CORSIE DELLA S.S. 372 "TELESINA"
DAL KM 0+000 AL KM 60+900
LOTTO 2: DAL KM 0+000 (SVINCOLO CAIANELLO (A1))
AL KM 37+000 (SVINCOLO DI S. SALVATORE TELESINO)

PROGETTO DEFINITIVO — COD. NA280

PROGETTAZIONE: A.T.I.: S.T.E. - ROCKSOIL - EDIN - KARRER

RESPONSABILE INTEGRAZIONE PRESTAZIONI SPECIALISTICHE: Ing. Francesco M. La Camera
COORDINATORE PER LA SICUREZZA IN FASE DI PROGETTAZIONE: Ing. Francesco M. La Camera
IL GEOLOGO: Dott. Geol. Florenzo Pennino
L'ARCHEOLOGA: Dott.ssa Grazia Savino — Elenco MiBACT n.3856 – archeologo di 1ª fascia ai sensi del D.M. 244/2019
IL RESPONSABILE DEL PROCEDIMENTO: Ing. Pompeo Vallario

GRUPPO DI PROGETTAZIONE
S.T.E. s.r.l. — Structure and Transport Engineering — Direttore Tecnico Ing. E. Moroni
ROCKSOIL S.p.A — Direttore Tecnico Ing. G. Cassani
E.D.IN. s.r.l. Società di Ingegneria — Direttore Tecnico Ing. G. Grimaldi
Prof. Arch. F. KARRER — Ordine Arch. Roma N. 12097

IDROLOGIA E IDRAULICA

Drenaggio di piattaforma
Planimetria smaltimento idraulica di piattaforma - Tav. 11 di 23

CODICE PROGETTO (PROGETTO)	NOME FILE	REVISIONE	SCALA
L 0 7 1 0 F D 2 1 0 1	T00_ID00_IDR_PP21_B (CODICE ELAB.)	B	1:1000

REV.	DESCRIZIONE	DATA	REDATTO	VERIFICATO	APPROVATO
D					
C					
B	REVISIONE A SEGUITO DI ISTRUTTORIA	Lug. 2025	Salvago	Di Renzo	La Camera
A	EMISSIONE PER VERIFICA DI OTTEMPERANZA	Apr.2022	Salvago	Di Renzo	La Camera