PLANIMETRIA scala 1:100

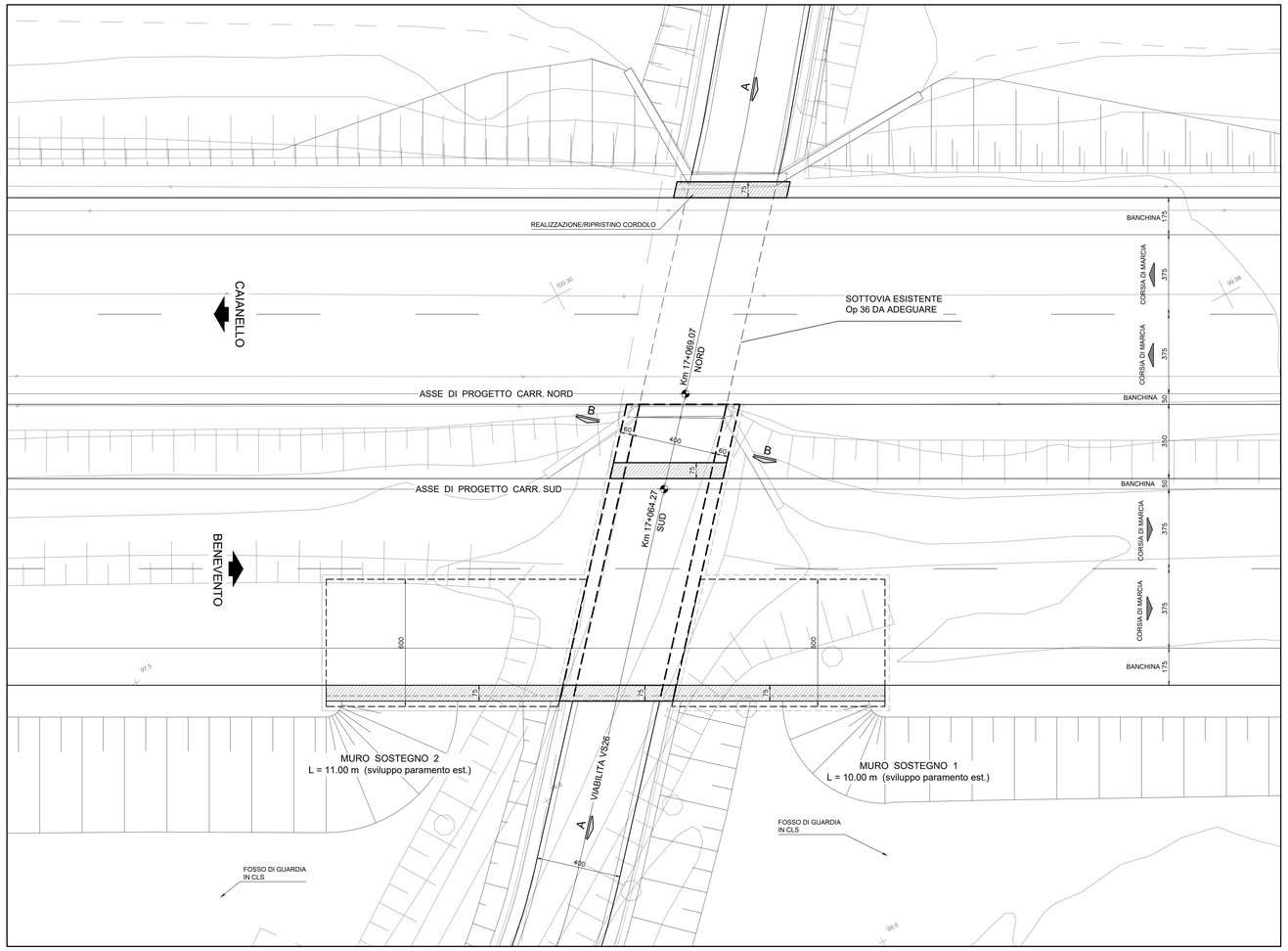

SEZIONE TRASVERSALE B-B scala 1:50

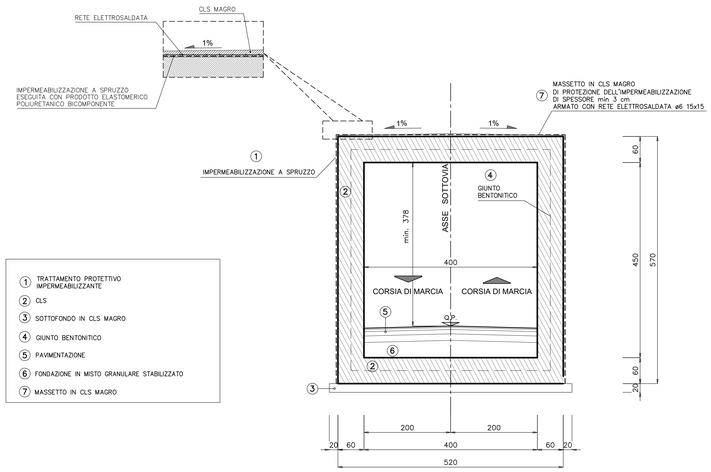

1. TRATTAMENTO PROTETTIVO IMPERMEABILIZZANTE
2. CLS
3. SOTTOFONDO IN CLS MAGRO
4. GIUNTO BENTONITICO
5. PAVIMENTAZIONE
6. FONDAZIONE IN MISTO GRANULARE STABILIZZATO
7. MASSETTO IN CLS MAGRO

SEZIONE TRASVERSALE TIPO SCAVI E RINTERRI

RILEVATO STABILIZZATO A CEMENTATO	591.36 mc
RINTERRO CON TERRENO DA RILEVATO	268.24 mc
GIUNTO BENTONITICO	19.41 ml
IMPERMEABILIZZAZIONE	234.64 mq
MASSETTO IN CLS	15.68 mc

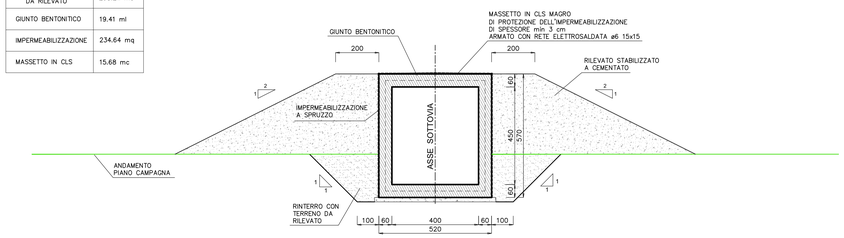

scala 1:100

SEZIONE LONGITUDINALE A - A scala 1:100

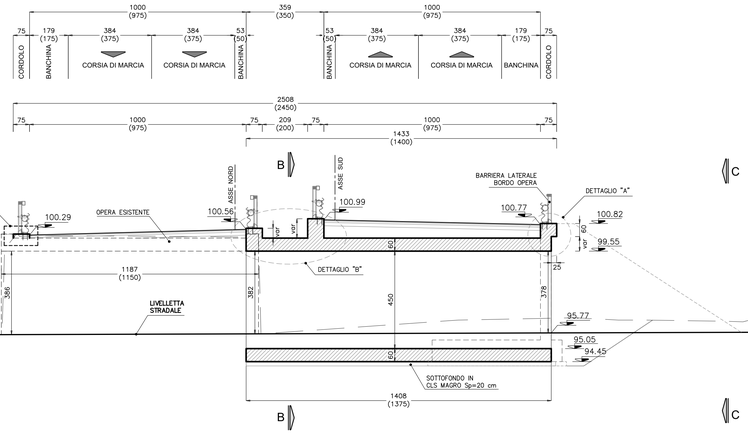

NOTA :
PER LE SEZIONI C-C
VEDERE ELABORATO RELATIVO

DETTAGLIO "A" scala 1:25

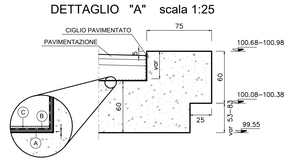

(A) IMPERMEABILIZZAZIONE A SPRUZZO
(B) STRATO DI TNT IN POLIESTERE
(C) GETTO IN CLS SP. 5 cm A PROTEZIONE DELL'IMPERMEABILIZZAZIONE

DETTAGLIO "B" scala 1:25

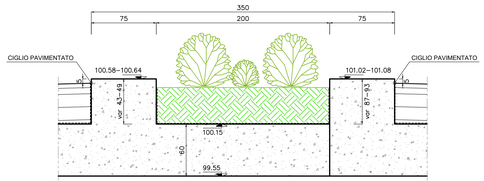

NOTA :
PER I MATERIALI E LE PRESCRIZIONI VEDI TAV. T00_ST00_STR_SC01

anas — Direzione Progettazione e Realizzazione Lavori

ITINERARIO CAIANELLO (A1) - BENEVENTO
ADEGUAMENTO A 4 CORSIE DELLA S.S. 372 "TELESINA"
DAL KM 0+000 AL KM 60+900
LOTTO 2: DAL KM 0+000 (SVINCOLO CAIANELLO (A1))
AL KM 37+000 (SVINCOLO DI S. SALVATORE TELESINO)

PROGETTO DEFINITIVO — COD. NA280

PROGETTAZIONE: A.T.I.: S.T.E. - ROCKSOIL - EDIN - KARRER

RESPONSABILE INTEGRAZIONE PRESTAZIONI SPECIALISTICHE
Ing. Francesco M. La Camera

COORDINATORE PER LA SICUREZZA IN FASE DI PROGETTAZIONE
Ing. Francesco M. La Camera

IL GEOLOGO
Dott. Geol. Fiorenzo Pennino

L'ARCHEOLOGA:
Dott.ssa Grazia Savino
Elenco MiBACT n.3856 – archeologo di 1ª fascia ai sensi del D.M. 244/2019

IL RESPONSABILE DEL PROCEDIMENTO
Ing. Pompeo Vallario

GRUPPO DI PROGETTAZIONE
S.T.E. s.r.l. — Structure and Transport Engineering — Direttore Tecnico Ing. E. Moroni
ROCKSOIL S.p.A — Direttore Tecnico Ing. G. Cassani
E.D.IN. s.r.l. Società di Ingegneria — Direttore Tecnico Ing. G. Grimaldi
Prof. Arch. F. KARRER — Ordine Arch. Roma N. 12097

OPERE D'ARTE MINORI: SOTTOVIA E TOMBINI

ST13 - Sottovia scatolare 4,00x4,50 alla prg. 17+064,27
Planimetria, sezioni e dettagli

CODICE PROGETTO	NOME FILE	REVISIONE	SCALA
PROGETTO L 0 7 1 0 F D 2 1 0 1	T00_ST13_STR_DI01_A — CODICE ELAB. T 0 0 S T 1 3 S T R D I 0 1	A	varie

REV.	DESCRIZIONE	DATA	REDATTO	VERIFICATO	APPROVATO
D					
C					
B					
A	EMISSIONE PER VERIFICA DI OTTEMPERANZA	Feb.2022	Strada	Di Renzo	La Camera