PLANIMETRIA scala 1:200

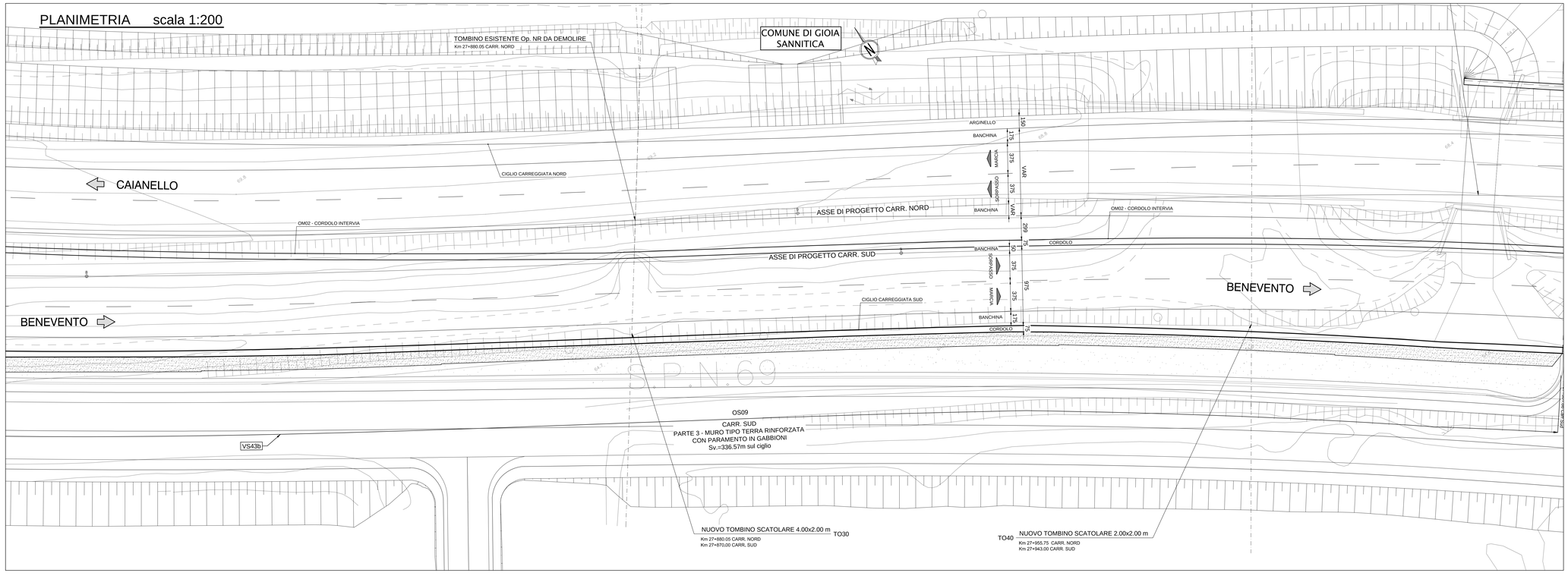

PROSPETTO A-A - CIGLIO DX scala 1:200

MURO TIPO TERRA RINFORZATA CON PARAMENTO IN GABBIONI Sv.=336.57m sul ciglio - CARR. SUD PARTE 3

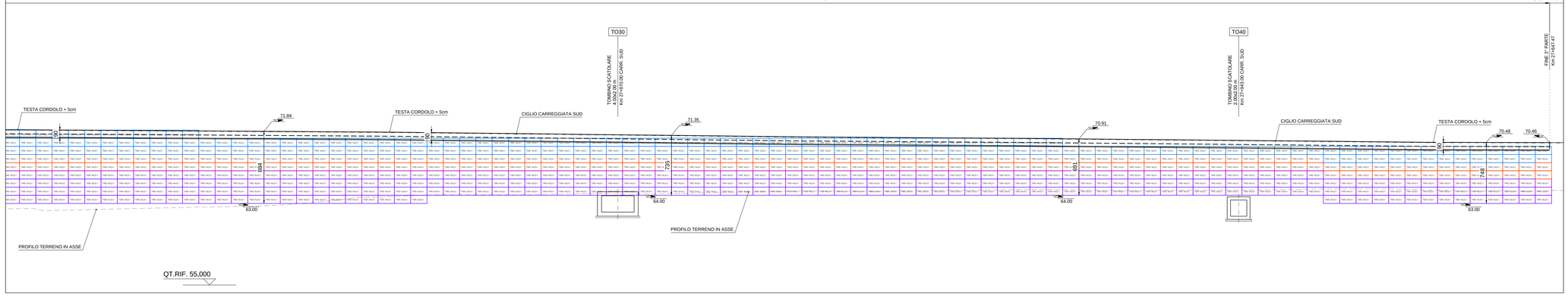

LEGENDA BLOCCHI

TMV–3X3X0.73	Terra rinforzata rinverdibile costituita da elementi di rinforzo in rete metallica a doppia torsione in maglia esagonale tipo 8X10 e filo in acciaio galvanizzato in lega Zn-Al5% con rivestimento polimerico con Ø 2.7/3.7mm. Lunghezza del rinforzo = 3m
TMV–4X3X0.73	Terra rinforzata rinverdibile costituita da elementi di rinforzo in rete metallica a doppia torsione in maglia esagonale tipo 8X10 e filo in acciaio galvanizzato in lega Zn-Al5% con rivestimento polimerico con Ø 2.7/3.7mm. Lunghezza del rinforzo = 4m
TMV–5X3X0.73	Terra rinforzata rinverdibile costituita da elementi di rinforzo in rete metallica a doppia torsione in maglia esagonale tipo 8X10 e filo in acciaio galvanizzato in lega Zn-Al5% con rivestimento polimerico con Ø 2.7/3.7mm. Lunghezza del rinforzo = 5m
TMV–6X3X0.73	Terra rinforzata rinverdibile costituita da elementi di rinforzo in rete metallica a doppia torsione in maglia esagonale tipo 8X10 e filo in acciaio galvanizzato in lega Zn-Al5% con rivestimento polimerico con Ø 2.7/3.7mm. Lunghezza del rinforzo = 6m
TMS–3x2x1	Terra rinforzata a paramento in gabbione costituita da elementi di rinforzo in rete metallica a doppia torsione in maglia esagonale tipo 8X10 e filo in acciaio galvanizzato in lega Zn-Al5% con rivestimento polimerico con Ø 2.7/3.7mm. Lunghezza del rinforzo = 3m
TMS–4x2x1	Terra rinforzata a paramento in gabbione costituita da elementi di rinforzo in rete metallica a doppia torsione in maglia esagonale tipo 8X10 e filo in acciaio galvanizzato in lega Zn-Al5% con rivestimento polimerico con Ø 2.7/3.7mm. Lunghezza del rinforzo = 4m
TMS–5x2x1	Terra rinforzata a paramento in gabbione costituita da elementi di rinforzo in rete metallica a doppia torsione in maglia esagonale tipo 8X10 e filo in acciaio galvanizzato in lega Zn-Al5% con rivestimento polimerico con Ø 2.7/3.7mm. Lunghezza del rinforzo = 5m
TMS–6x2x1	Terra rinforzata a paramento in gabbione costituita da elementi di rinforzo in rete metallica a doppia torsione in maglia esagonale tipo 8X10 e filo in acciaio galvanizzato in lega Zn-Al5% con rivestimento polimerico con Ø 2.7/3.7mm. Lunghezza del rinforzo = 6m
TMS–3x2x1 PG200 L=8m	Terra rinforzata a paramento in gabbione costituita da elementi di rinforzo in rete metallica a doppia torsione in maglia esagonale tipo 8X10 e filo in acciaio galvanizzato in lega Zn-Al5% con rivestimento polimerico con Ø 2.7/3.7mm. Lunghezza del rinforzo = 3m. Con geogriglia Paragrid 200 con lunghezza 8m
TMS–3x2x1 PG200 L=9m	Terra rinforzata a paramento in gabbione costituita da elementi di rinforzo in rete metallica a doppia torsione in maglia esagonale tipo 8X10 e filo in acciaio galvanizzato in lega Zn-Al5% con rivestimento polimerico con Ø 2.7/3.7mm. Lunghezza del rinforzo = 3m. Con geogriglia Paragrid 200 con lunghezza 9m
TMS–3x2x1 PG200 L=11m	Terra rinforzata a paramento in gabbione costituita da elementi di rinforzo in rete metallica a doppia torsione in maglia esagonale tipo 8X10 e filo in acciaio galvanizzato in lega Zn-Al5% con rivestimento polimerico con Ø 2.7/3.7mm. Lunghezza del rinforzo = 3m. Con geogriglia Paragrid 200 con lunghezza 11m
TMS–3x2x1 PG200 L=12m	Terra rinforzata a paramento in gabbione costituita da elementi di rinforzo in rete metallica a doppia torsione in maglia esagonale tipo 8X10 e filo in acciaio galvanizzato in lega Zn-Al5% con rivestimento polimerico con Ø 2.7/3.7mm. Lunghezza del rinforzo = 3m. Con geogriglia Paragrid 200 con lunghezza 12m
Paragrid 200	Geogriglie costituite da due ordini di nastri, saldati ortogonalmente fra loro, realizzati con filamenti di poliestere ed incapsulati in una guaina protettiva in polietilene. Resistenza nominale di 200 kN/m; resistenza a lungo termine minima di 132,4 kN/m. Lunghezza come da quotatura

anas — Direzione Progettazione e Realizzazione Lavori

ITINERARIO CAIANELLO (A1) - BENEVENTO
ADEGUAMENTO A 4 CORSIE DELLA S.S. 372 "TELESINA"
DAL KM 0+000 AL KM 60+900
LOTTO 2: DAL KM 0+000 (SVINCOLO CAIANELLO (A1))
AL KM 37+000 (SVINCOLO DI S. SALVATORE TELESINO)

PROGETTO DEFINITIVO — COD. NA280

PROGETTAZIONE: A.T.I.: S.T.E. - ROCKSOIL - EDIN - KARRER

RESPONSABILE INTEGRAZIONE PRESTAZIONI SPECIALISTICHE
Ing. Francesco M. Lo Camera

COORDINATORE PER LA SICUREZZA IN FASE DI PROGETTAZIONE
Ing. Francesco M. Lo Camera

IL GEOLOGO
Dott. Geol. Fiorenzo Pennino

L'ARCHEOLOGA:
Dott.ssa Grazia Savino
Elenco MiBACT n.3856 – archeologo di I°fascia ai sensi del D.M. 244/2019

IL RESPONSABILE DEL PROCEDIMENTO
Ing. Pompeo Vallario

GRUPPO DI PROGETTAZIONE
S.T.E. s.r.l. — Structure and Transport Engineering — Direttore Tecnico Ing. E. Moroni
ROCKSOIL S.p.A — Direttore Tecnico Ing. G. Cassani
E.D.IN. s.r.l. Società di Ingegneria — Direttore Tecnico Ing. G. Grimaldi
Prof. Arch. F. KARRER — Ordine Arch. Roma N. 12097

OPERE D'ARTE MINORI: OPERE DI SOSTEGNO

OS09 - Muro di sostegno - Planimetria, prospetto - Tav.8

CODICE PROGETTO (PROGETTO)	NOME FILE (CODICE ELAB.)	REVISIONE	SCALA
L710F D 2101	T00_OS09_STR_DI08_A (T00OS09STRDI08)	A	1:200

REV.	DESCRIZIONE	DATA	REDATTO	VERIFICATO	APPROVATO
D					
C					
B					
A	EMISSIONE PER VERIFICA DI OTTEMPERANZA	Feb.2022	Battistoni	Di Renzo	Lo Camera