

Stralcio PTPC Provincia di Caserta

Legenda

- Delimitazione ambiti PTP ai sensi della legge n. 431/1985
- Sito Unesco (Sito Unesco n. 548 Rev. 1997)
- Fascia costiera da sottoporre a tutela della profondità di 5.000 m dalla linea di battigia (Ptr - LGP)
- Fascia fluviale da sottoporre a tutela della profondità di 1.000 m dalle sponde dei corsi d'acqua (Ptr - LGP)
- Aree tutelate per legge (Art. 142, D.lgs n. 42/2004)**
 - a) territori costieri compresi in una fascia della profondità di 300 metri dalla linea di battigia
 - b) territori contermini ai laghi compresi in una fascia della profondità di 300 metri dalla linea di battigia
 - c) corsi d'acqua iscritti negli elenchi di cui al RD n. 1775/1933, e le relative sponde per una fascia di 150 metri ciascuna
 - d) montagne per la parte eccedente 1.200 metri s. l. m.
 - f) parchi e riserve naturali, nonché i territori di protezione esterne dei parchi (Art. 5, L.R. n. 3393)
 - g) territori coperti da foreste e da boschi, ancorchè percorsi dal fuoco, e quelli sottoposti a vincolo di rimboscimento
 - l) vulcani
- Immobili e aree di notevole interesse pubblico (Art. 136, D.lgs n. 42/2004)**
 -
 -

Cantiere operativo CO-01

Sup. 23.000 mq, di cui 18.500 per stoccaggio

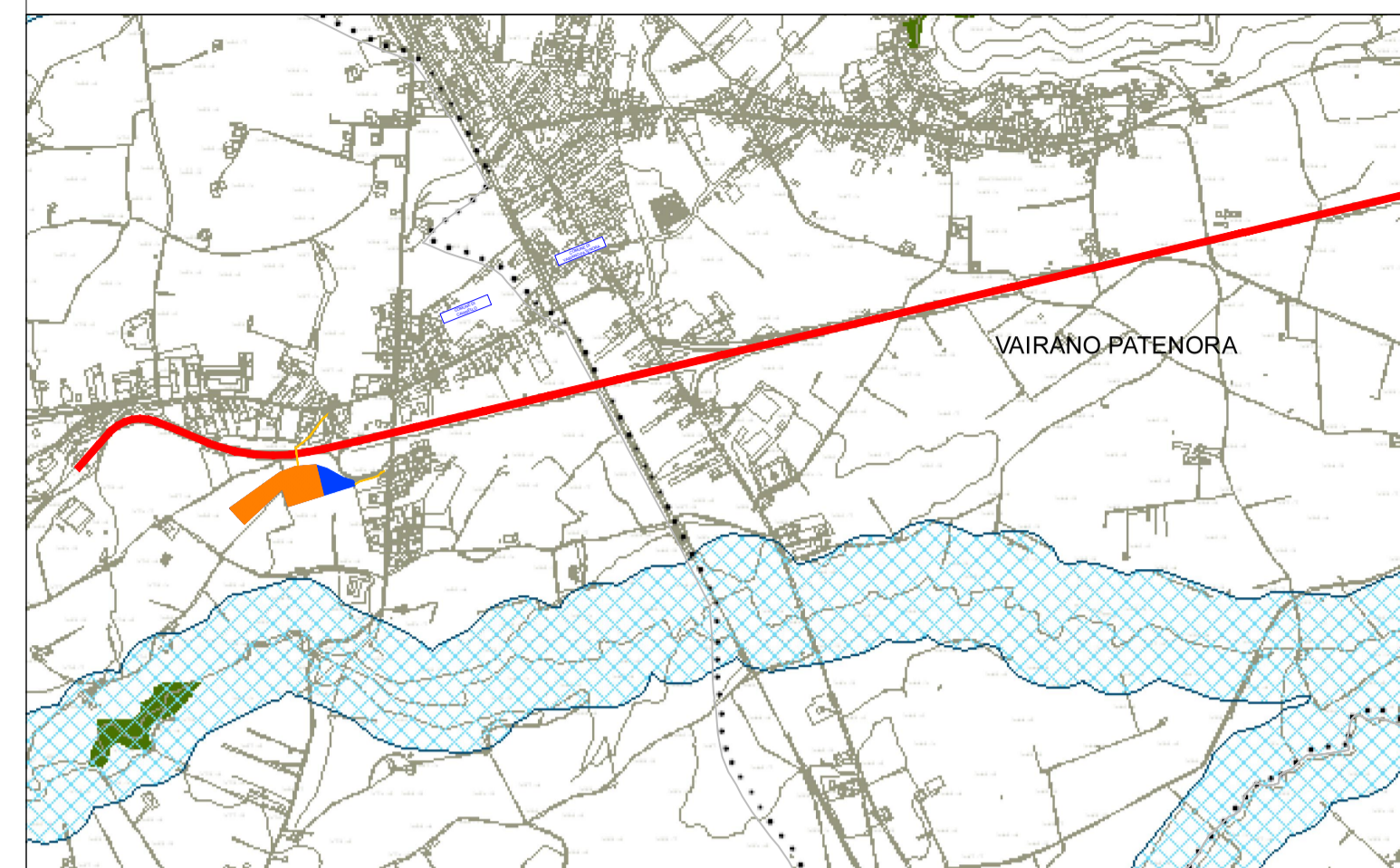

Cantiere base CB-01

Sup. 29.500 mq, di cui 21.200 per stoccaggio

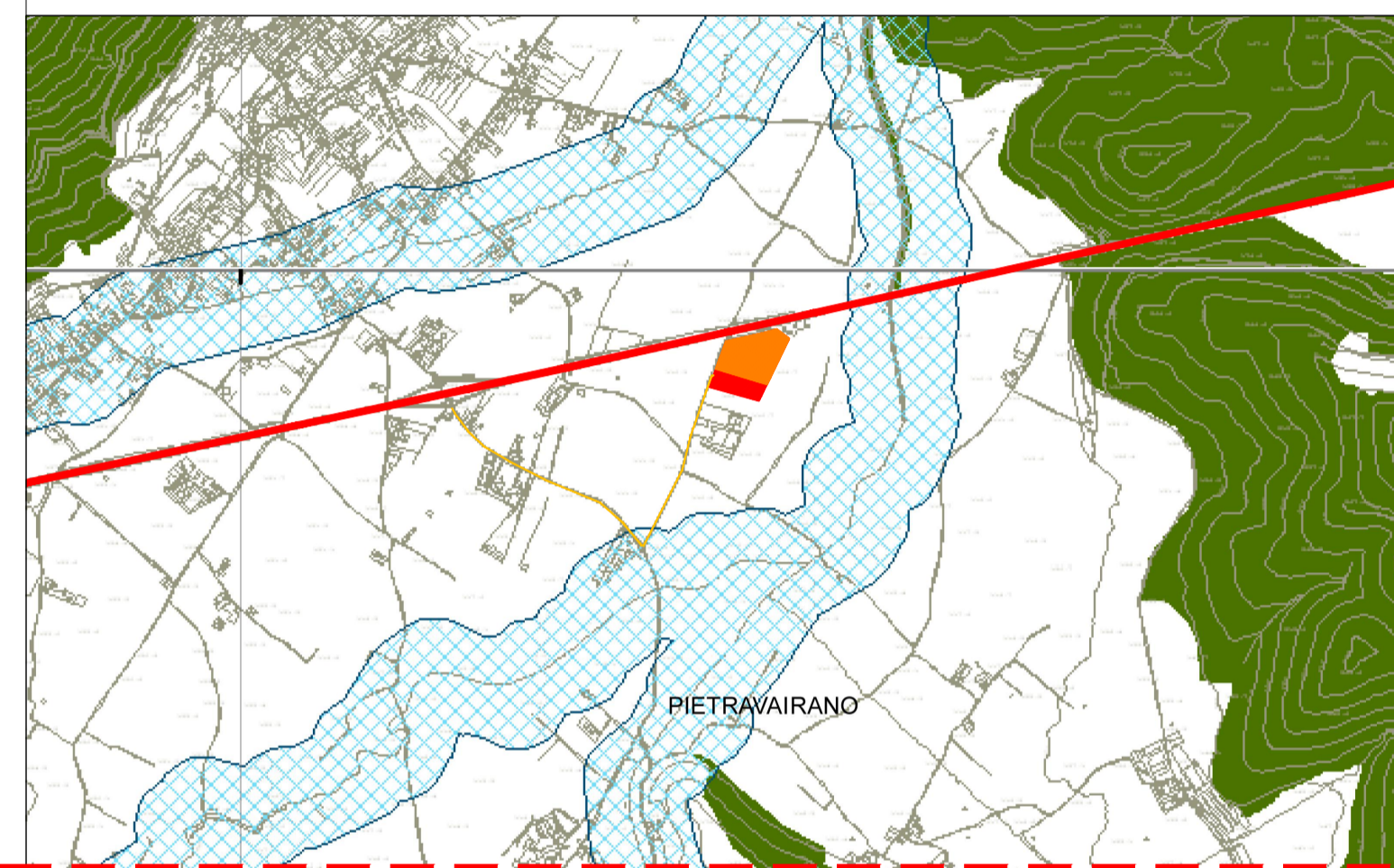

Cantiere base CO-02

Sup. 43.100 mq, di cui 23.000 per stoccaggio

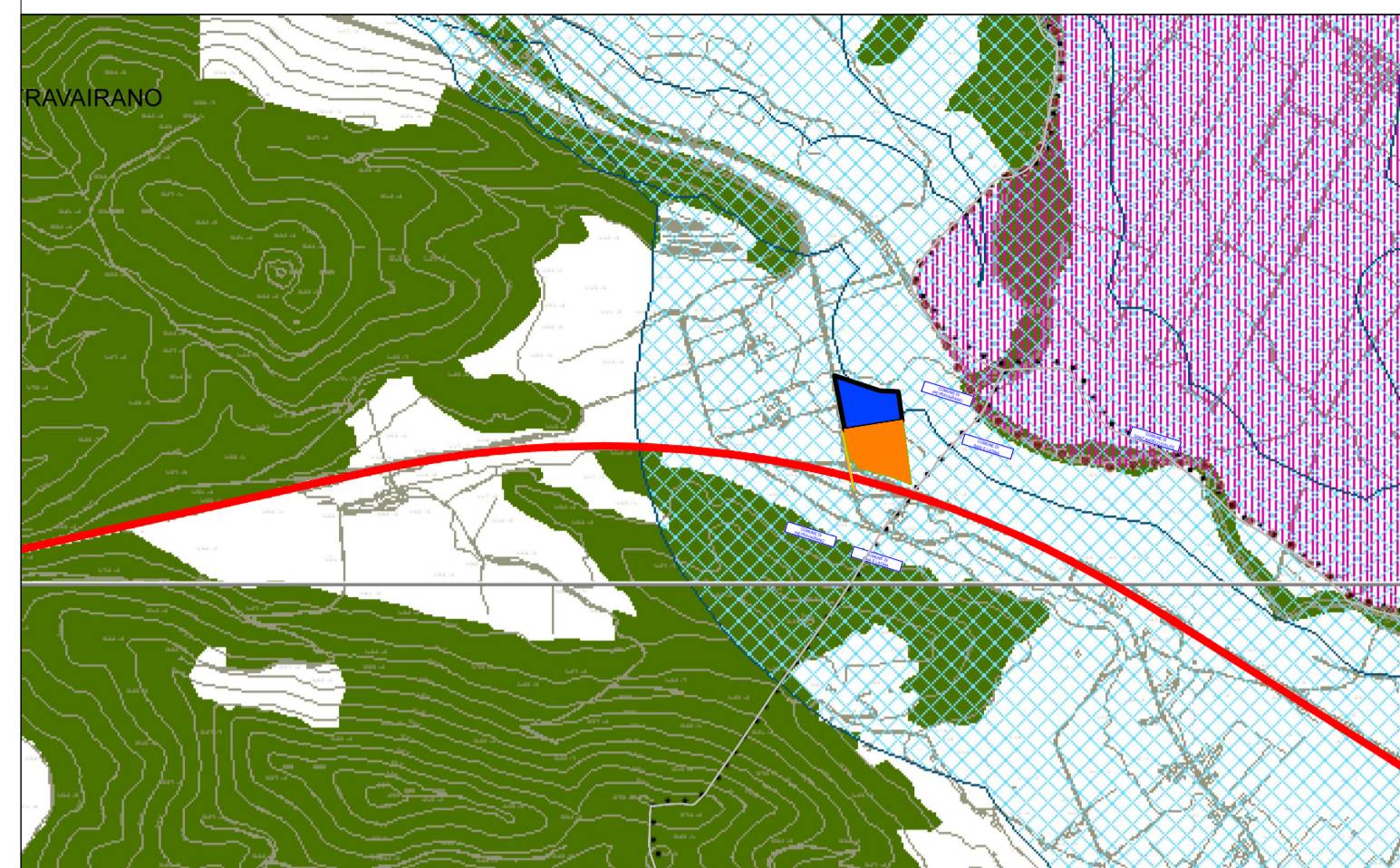

Cantiere operativo CB-02

Sup. 43.500 mq, di cui 30.600 per stoccaggio

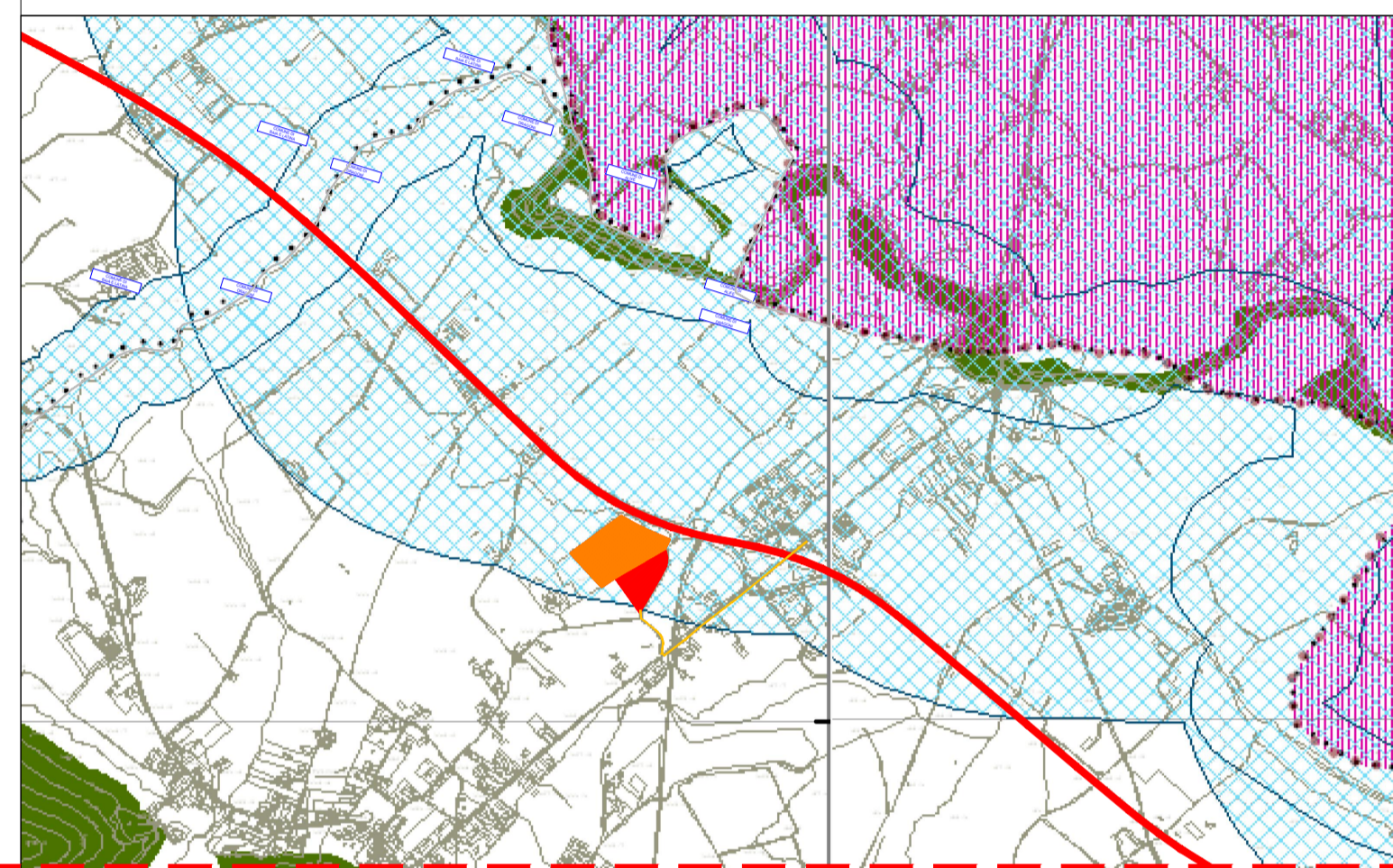

Cantiere operativo CO-03

Sup. 27.200 mq, di cui 24.000 per stoccaggio

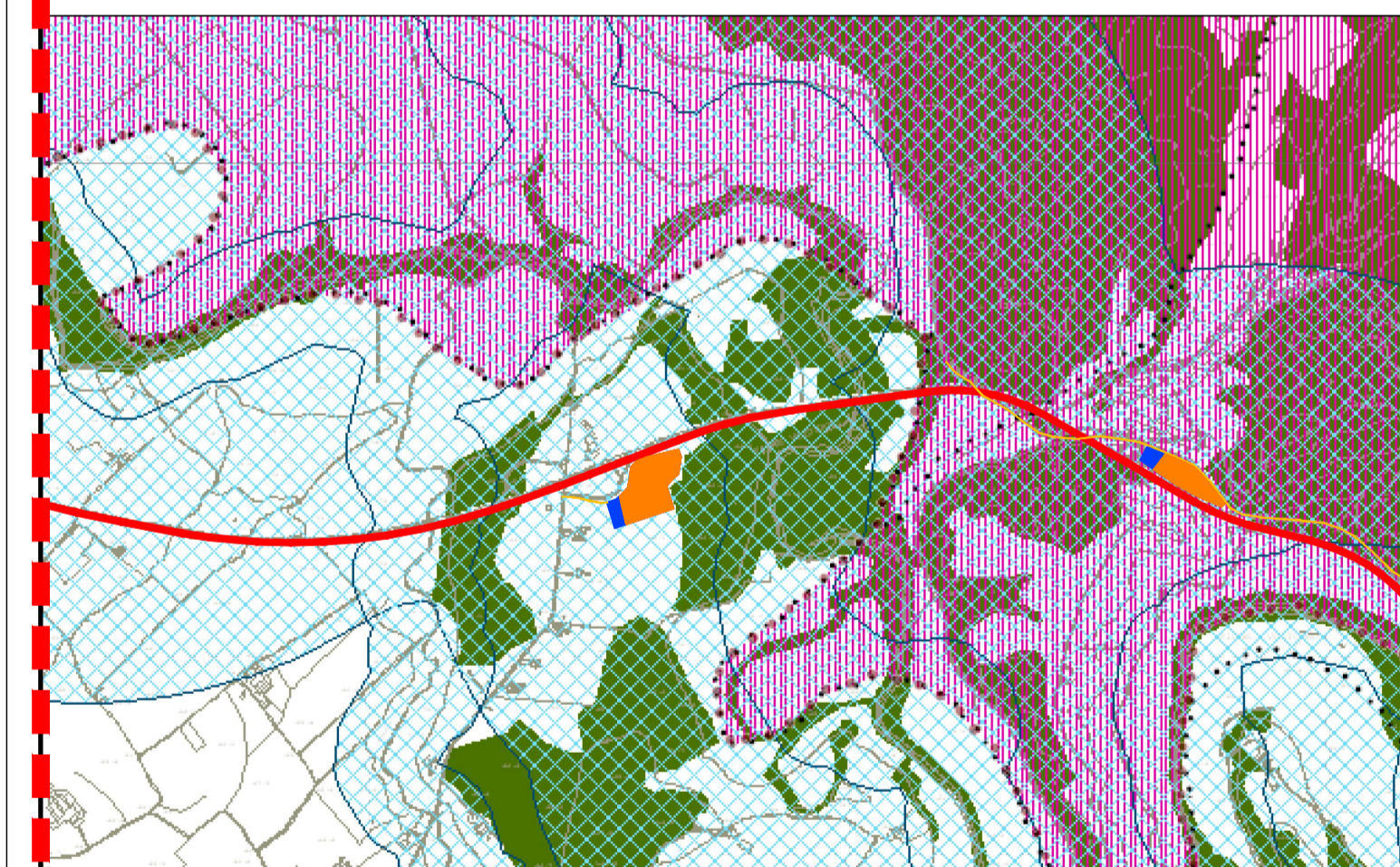

Cantiere operativo CO-04

Sup. 14.500 mq, di cui 11.200 per stoccaggio

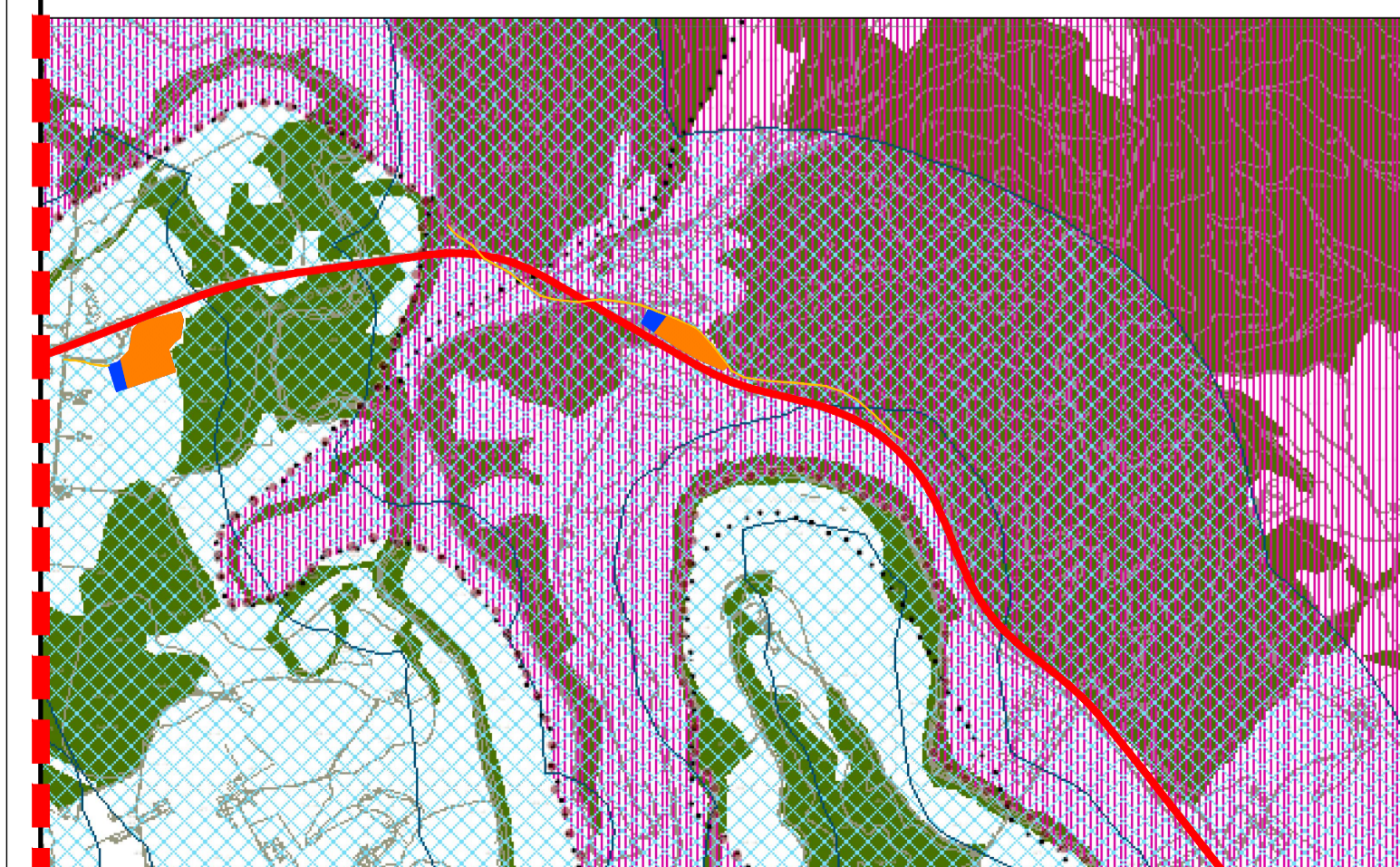

Stralcio PTPC Provincia di Benevento

Legenda

AREE PROTETTE DI LIVELLO COMUNITARIO

- SIC (Sito di Interesse Comunitario)
- SIC (Sito di Interesse Comunitario) fuori dal confine provinciale
- ZPS (Zona a Protezione Speciale)

AREE TUTELATE PER LEGGE (art. 142 del Codice dei Beni Culturali e del Paesaggio)

- Parchi e riserve nazionali o regionali (ai sensi della L.R. 01 / 09/1993 n° 33)
- Parchi e riserve nazionali o regionali fuori dal confine provinciale (ai sensi della L.R. 01 / 09/1993 n° 33)
- Montagne eccedenti i 1200 metri sul livello del mare
- Fiumi, torrenti, corsi d'acqua, laghi iscritti negli elenchi delle acque pubbliche
- Territori coperti da foreste e da boschi (ai sensi della L.R. n° 11 / 96 e n° 5 / 99)
- Territori percorsi o danneggiati dal fuoco (Regione Campania - Servizio SIT. Area tematica: cat. asto incendi boschivi - Anni 2000-2004)
- Aree di notevole interesse pubblico (ai sensi della L. 29 / 6 / 1939 n° 1497, art. 1 e s.ue mm.ii.)
- Aree di interesse archeologico

PIANO TERRITORIALE REGIONALE - LINEE GUIDA SUL PAESAGGIO

(PTR adottato con delibera di Giunta Regionale n° 1956 del 30 / 11 / 2006)

- Fascia di 1000 m dalla sponda dei corsi d'acqua

ISTITUTI FAUNISTICI

Legge Regionale n° 8 del 1996

- Oasi di protezione
- Z.R.C. (zona di ripopolamento e cattura)

Cantiere operativo CB-03

Sup. 46.300 mq, di cui 33.000 per stoccaggio

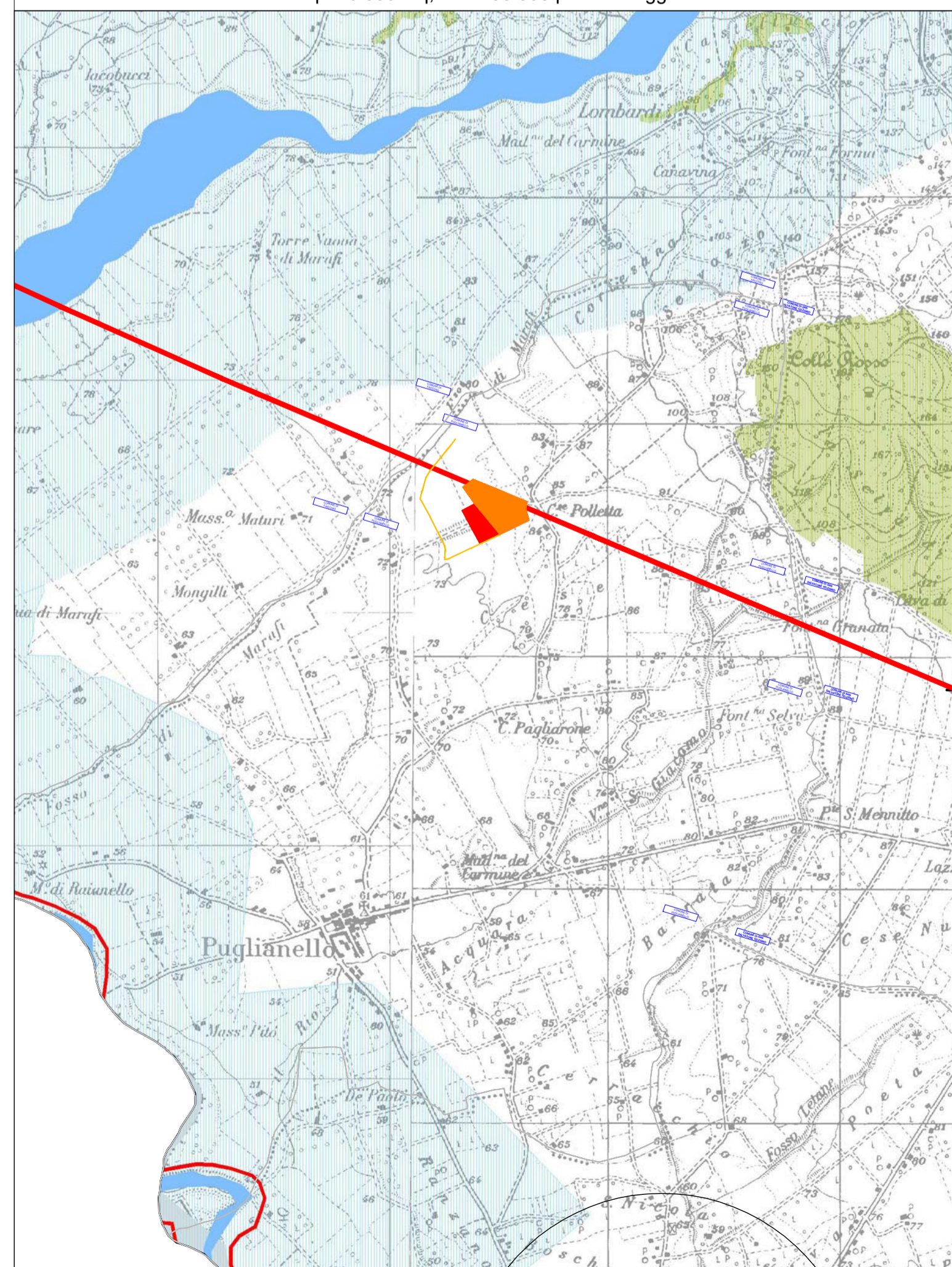

KEY MAP scala 1:350.000

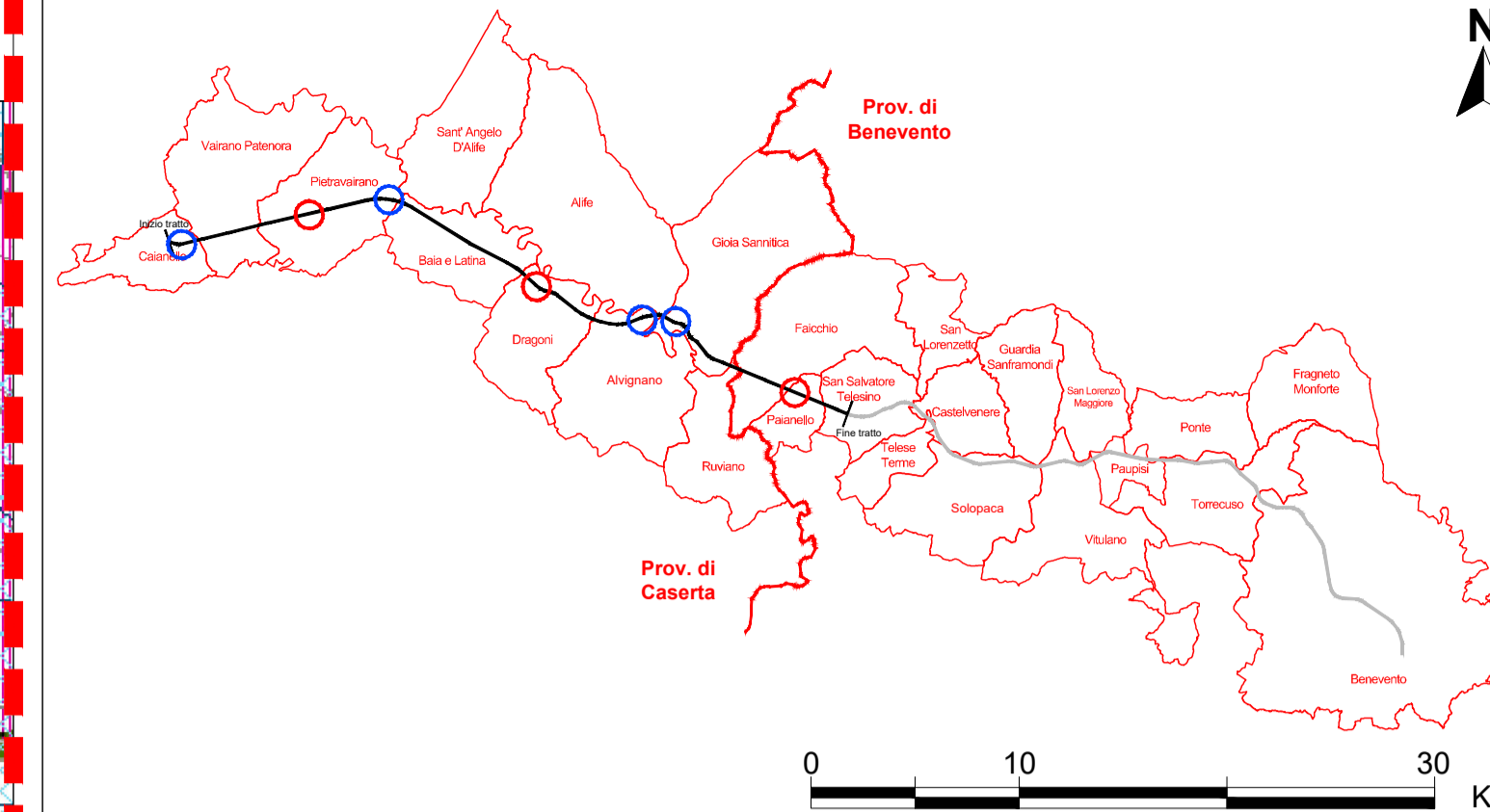

LEGENDA

- Confini comuni
- Tracciato stradale di progetto

Aree di cantiere

- Campo base
- Cantiere operativo
- Area per stoccaggio
- Viabilità di collegamento del cantiere



Direzione Progettazione e Realizzazione Lavori

ITINERARIO CAIANELLO (A1) - BENEVENTO
ADEGUAMENTO A 4 CORSIE DELLA S.S. 372 "TELESINA"
 DAL KM 0+000 AL KM 60+900
LOTTO 2: DAL KM 0+000 (SVINCOLO CAIANELLO (A1))
 AL KM 37+000 (SVINCOLO DI S.SALVATORE TELESINO)

PROGETTO DEFINITIVO

cod. NA280

PROGETTAZIONE: **ATL S.T.E. - ROCKSOIL - EDIN - KARRER**

RESPONSABILE INTEGRAZIONE PRESTAZIONI SPECIALISTICHE
 Ing. Francesco M. La Camera

COORDINATORE PER LA SICUREZZA IN FASE DI PROGETTAZIONE
 Ing. Francesco M. La Camera

IL GEOLOGO
 Dott. Geol. Firenze Pennino

L'ARCHEOLOGA
 Dott.ssa Grazia Savino
 Elenco MIBACT n.3856 - archeologa di fascia ai sensi del D.M. 244/2019

IL RESPONSABILE DEL PROCEDIMENTO
 Ing. Pompeo Vallario

GRUPPO DI PROGETTAZIONE

S.T.E. s.r.l.
 Structure and Transport Engineering
 Direttore Tecnico
 Ing. E. Moroni

ROCKSOIL S.p.A.
 Direttore Tecnico
 Ing. G. Cassani

E.D.I.N. s.r.l.
 Società di Ingegneria
 Direttore Tecnico
 Ing. G. Grimaldi

Prof. Arch. F. KARRER
 Ordine Arch. Roma
 N. 12097

RELAZIONE PAESAGGISTICA
 Carta Stralcio PTPC Caserta - Ubicazione aree di cantiere

CODICE PROGETTO		NOME FILE		REVISIONE	SCALA
L0710F D 2101		TOO_IA01_AMB_CT16_B		B	1:2.000
CODICE ELAB. TOOIA01AMBCT16					
D					
C					
B	EMISSIONE A SEGUITO ISTRUTTORIA	Apr.2022	AO	AO	FK
A	EMISSIONE PER VERIFICA DI OTTEMPERANZA	Feb.2022	AO	AO	FK
REV.	DESCRIZIONE	DATA	REDATTO	VERIFICATO	APPROVATO