

LEGENDA

Tracciato di progetto (grey line)
 Barriere antirumore (red dashed line)
 Vasche di prima pioggia (blue hatched area)

| FUNZIONE GENERALE | CODICE INTERVENTO | TIPO INTERVENTO | FUNZIONE SPECIFICA | DESCRIZIONE | OPERE INTERESSATE | SUPERFICIE COMPLESSIVA | QUANTITA' PIANTE |
|-------------------|-------------------|---|--|---|------------------------------|------------------------|------------------|
| PAESAGGISTICA | A | Arbusti in corrispondenza di rilevati e trincee | Consolidamento | Intervento di consolidamento dei tratti in rilevato e valorizzazione paesaggistica | Trincee/Rilevati | 328.189 | 49.228 |
| | B | Filare arboreo-arbustivo | Mascheramento visivo | Schermo o filtro per mascherare i rilevati e i muri di sostegno | Rilevati/Muri | 7.146 | 643 |
| | C | Prato cespugliato | Estetica/Ornamentale | Intervento di arredo in corrispondenza delle rotatorie e degli svincoli, nel rispetto della visibilità | Svincoli | 42.770 | 3.415 |
| | D | Cespugliato arborato | Estetica/Ornamentale | Intervento di arredo in corrispondenza delle rotatorie e degli svincoli, nel rispetto della visibilità | Svincoli | 49805 | 4.480 |
| | | Inerbimento dei rilevati | Stabilizzazione suolo | Protezione e consolidamento delle scarpate dove non è prevista la piantumazione di essenze arboree e arbustive | Rilevati | - | - |
| NATURALISTICA | E1 | Formazione arbustiva a carattere igrofilo | Ripristino ecologico | Potenziamento della vegetazione igrofila in corrispondenza delle fasce ripariali dei corsi d'acqua interferenti dal tracciato | Viadotti/Ponti | 8.477 | 1.413 |
| | E2 | Formazione arboreo - arbustiva a carattere igrofilo | Ripristino ecologico | Potenziamento della vegetazione igrofila in corrispondenza delle fasce ripariali dei corsi d'acqua interferenti dal tracciato | Viadotti/Ponti | 12.563,00 | 1.382 |
| | G | Mantello arbustivo di ricucitura con i consorzi caducifoglie | Ripristino ecologico | Predisposizione di un arbusteto per favorire la ricucitura con la vegetazione esistente | Rilevati/Trincee | 44.883 | 5.685 |
| FAUNISTICA | F | Siepe arbustiva di invito a carattere igrofilo | Funzionalità dei corridoi ecologici | Predisposizione di siepi di invito per favorire l'ingresso da parte della fauna | Tombini idraulici | 640,00 | 224 |
| | | Sottopasso faunistico | Permeabilità faunistica | Individuazione dei varchi idonei per il passaggio della fauna | Tombini idraulici e poderati | - | - |
| AGRICOLA | H | Ripristino dei suoli in corrispondenza delle aree di cantiere | Ripristino ante-operam | Ripristino della fertilità del terreno mediante semina di leguminose e sovescio, per restituirlo alla funzione agricola | Cantieri | 224.015 | - |
| | I | Inerbimento delle aree intercluse | Recupero suolo e costituzione coltivo erboso | Ripristino dei suoli mediante miscuglio di specie erbacee di Leguminose e Graminacee | - | 5.730 | - |
| | L | Recupero dei suoli e inerbimento dei tratti in dismissione | Recupero suolo e costituzione coltivo erboso | Ripristino dei suoli | - | 34.202 | - |

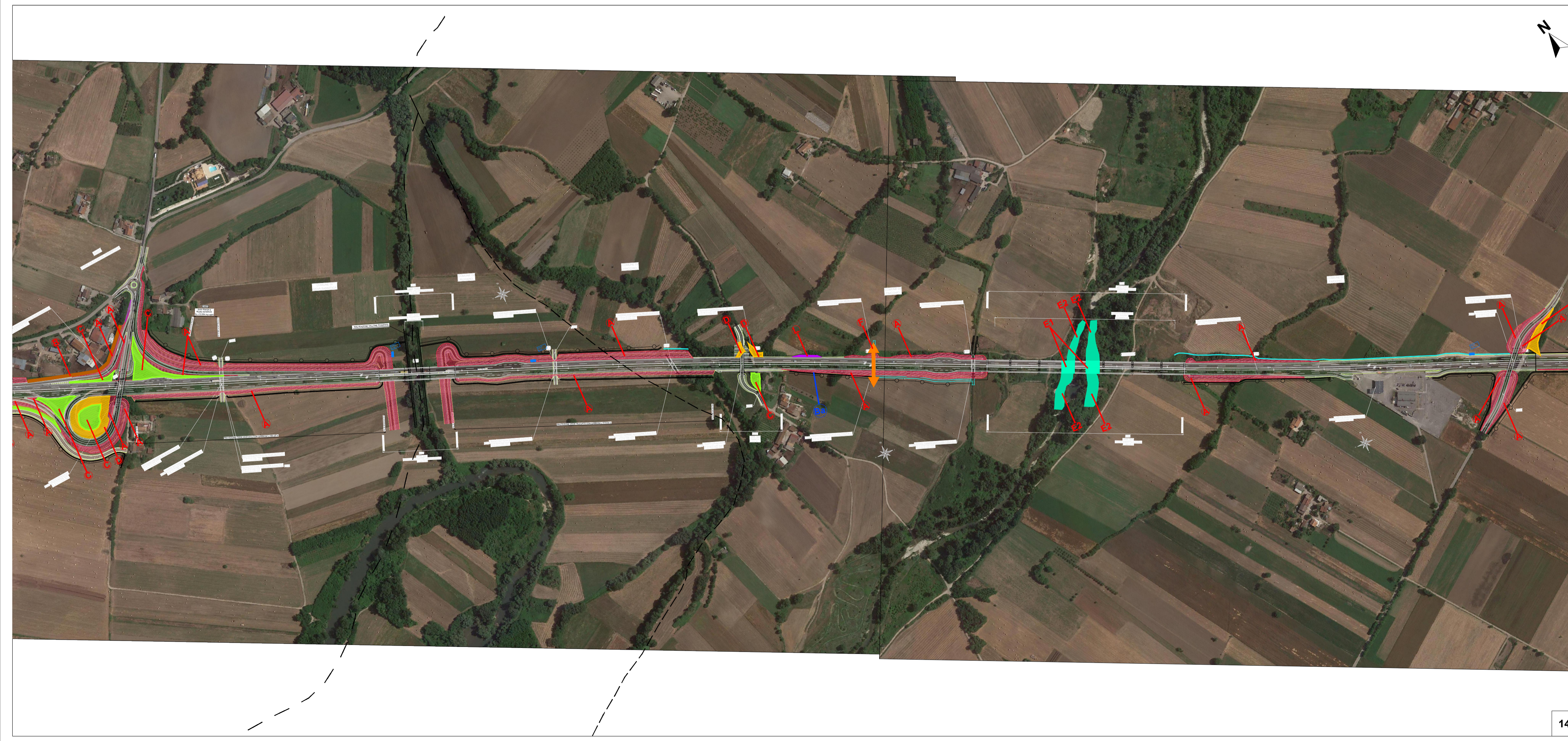

anas Direzione Progettazione e Realizzazione Lavori

ITINERARIO CAIANELLO (A1) - BENEVENTO
 ADEGUAMENTO A 4 CORSIE DELLA S.S. 372 "TELESINA"
 DAL KM 0+000 AL KM 60+900
 LOTTO 2: DAL KM 0+000 (SVINCOLO CAIANELLO (A1))
 AL KM 37+000 (SVINCOLO DI S.SALVATORE TELESINO)

PROGETTO DEFINITIVO COD. NA280

PROGETTAZIONE: AT.I.: S.T.E. - ROCKSOIL - EDIN - KARRER

| | |
|---|--|
| RESPONSABILE INTEGRAZIONE PRESTAZIONI SPECIALISTICHE Ing. Francesco M. La Camera | GRUPPO DI PROGETTAZIONE S.T.E. s.r.l. Structure and Transport Engineering Direttore Tecnico Ing. E. Morelli |
| COORDINATORE PER LA SICUREZZA IN FASE DI PROGETTAZIONE Ing. Francesco M. La Camera | ROCKSOIL S.p.A. Direttore Tecnico Ing. G. Cassani |
| IL GEOLOGO Dott. Geol. Fiorenza Pennino | E.D.I.N. s.r.l. Società di Ingegneria Direttore Tecnico Ing. G. Grimaldi |
| L'ARCHEOLOGO: Dott.ssa Grazia Savino Elenco MBACT n.3856 - archeologa di 11 fascia ai sensi del D.M. 244/2019 | Prof. Arch. F. KARRER Ordine Arch. Roma N. 12097 |
| IL RESPONSABILE DEL PROCEDIMENTO Ing. Pompeo Vallario | |

INTERVENTI DI INSERIMENTO PAESAGGISTICO E AMBIENTALE
 Planimetria generale di individuazione interventi di mitigazione -7 di 8

| CODICE PROGETTO | NOME FILE | REVISIONE | SCALA |
|---------------------------|--|-------------|------------------------------|
| PROGETTO L0710F D 2101 | TOO_IA01_AMB_PL07_D CODICE ELAB. TO0IA01AMBPL07 | D | 1:5.000 |
| D | EMISSIONE A SEGUITO ISTRUTTORIA | Ott. 2022 | Capulli Quacquarini Karrer |
| C | EMISSIONE A SEGUITO ISTRUTTORIA | Lugli. 2022 | Capulli Quacquarini Karrer |
| B | EMISSIONE A SEGUITO ISTRUTTORIA | Apr. 2022 | Capulli Quacquarini Karrer |
| A | EMISSIONE PER VERIFICA DI OTTEMPERANZA | Feb. 2022 | SC AO FK |
| REV. | DESCRIZIONE | DATA | REDATTO VERIFICATO APPROVATO |