

ITINERARIO CAIANELLO (A1) - BENEVENTO
ADEGUAMENTO A 4 CORSIE DELLA S.S. 372 "TELESINA"
DAL KM 0+000 AL KM 60+900
LOTTO 2: DAL KM 0+000 (SVINCOLO CAIANELLO (A1))
AL KM 37+000 (SVINCOLO DI S.SALVATORE TELESINO)

PROGETTO DEFINITIVO

COD. NA280

PROGETTAZIONE: A.T.I.: S.T.E. - ROCKSOIL - EDIN - KARRER

<p>RESPONSABILE INTEGRAZIONE PRESTAZIONI SPECIALISTICHE <i>Ing. Francesco M. La Camera</i></p> <hr/> <p>COORDINATORE PER LA SICUREZZA IN FASE DI PROGETTAZIONE <i>Ing. Francesco M. La Camera</i></p> <hr/> <p>IL GEOLOGO <i>Dott. Geol. Fiorenza Pennino</i></p> <hr/> <p>L'ARCHEOLOGA: <i>Dott.ssa Grazia Savino</i> <i>Elenco MIBACT n.3856 – archeologa di 1° fascia ai sensi del D.M. 244/2019</i></p> <hr/> <p>IL RESPONSABILE DEL PROCEDIMENTO <i>Ing. Pompeo Vallario</i></p>	<p>GRUPPO DI PROGETTAZIONE</p> <div style="display: flex; justify-content: space-between;"> <div style="text-align: center;">  S.T.E. s.r.l. Structure and Transport Engineering </div> <div style="text-align: right;"> Direttore Tecnico Ing. E. Moroni </div> </div> <hr/> <div style="display: flex; justify-content: space-between;"> <div style="text-align: center;">  ROCKSOIL S.p.A </div> <div style="text-align: right;"> Direttore Tecnico Ing. G. Cassani </div> </div> <hr/> <div style="display: flex; justify-content: space-between;"> <div style="text-align: center;">  E.D.IN. s.r.l. Società di Ingegneria </div> <div style="text-align: right;"> Direttore Tecnico Ing. G. Grimaldi </div> </div> <hr/> <p align="center">Prof. Arch. F. KARRER</p> <p align="right">Ordine Arch. Roma N. 12097</p>
---	--

STUDIO ACUSTICO

Schede censimento ricettori (attività di campo + restituzione desk)

CODICE PROGETTO	NOME FILE	REVISIONE	SCALA
PROGETTO L0710F D 2101	T00_IA03_AMB_SC03_A CODICE ELAB. T00 IA03 AMB SC03	A	-
D			
C			
B			
A	EMISSIONE PER VERIFICA DI OTTEMPERANZA	<i>Feb.2022</i>	<i>PC</i>
REV.	DESCRIZIONE	DATA	REDATTO VERIFICATO APPROVATO



INDICE

1	PREMESSA	3
2	SCHEDA RECETTORI.....	4

1 PREMESSA

Nelle pagine seguenti vengono presentate le "Schede Recettori" con informazioni di dettaglio per i recettori considerati nello studio di impatto acustico.

Per ogni recettore viene fornita:

- la posizione su ortofoto;
- una foto dell'edificio;
- il comune in cui è sito il recettore;
- la progressiva ed il lato rispetto al tracciato di progetto;
- la distanza rispetto al tracciato di progetto;
- la destinazione d'uso (RESIDENZIALE; COMMERCIALE – ARTIGIANALE; RECETTORE SENSIBILE; ALTRO)
- Il numero piani;
- lo stato di conservazione (BUONO; MEDIOCRE; RUDERE)
- eventuali Note informative.

In una fascia di 500 metri per lato del nuovo tracciato è stato individuato un solo recettore sensibile (R24, edificio scolastico).

2 SCHEDE RECETTORI

SCHEDA RECETTORE N. 1



ANAGRAFICA	Comune	Caianello
	Progressiva	Km 0+000
	Lato	Sinistro
	Distanza da tracciato di progetto (m)	110
	Destinazione d'uso	RESIDENZIALE

STRUTTURA	Numero piani	2
	Stato di conservazione	BUONO

Note:	

SCHEDA RECETTORE N. 2



ANAGRAFICA	Comune	Caianello
	Progressiva	Km 0+020
	Lato	Sinistro
	Distanza da tracciato di progetto (m)	60
	Destinazione d'uso	RESIDENZIALE COMMERCIALE

STRUTTURA	Numero piani	2
	Stato di conservazione	BUONO

Note:	

SCHEDA RECETTORE N. 3



ANAGRAFICA	Comune	Caianello
	Progressiva	Km 0+050
	Lato	Sinistro
	Distanza da tracciato di progetto (m)	70
	Destinazione d'uso	RESIDENZIALE COMMERCIALE

STRUTTURA	Numero piani	2
	Stato di conservazione	BUONO

Note:	

SCHEDA RECETTORE N. 4

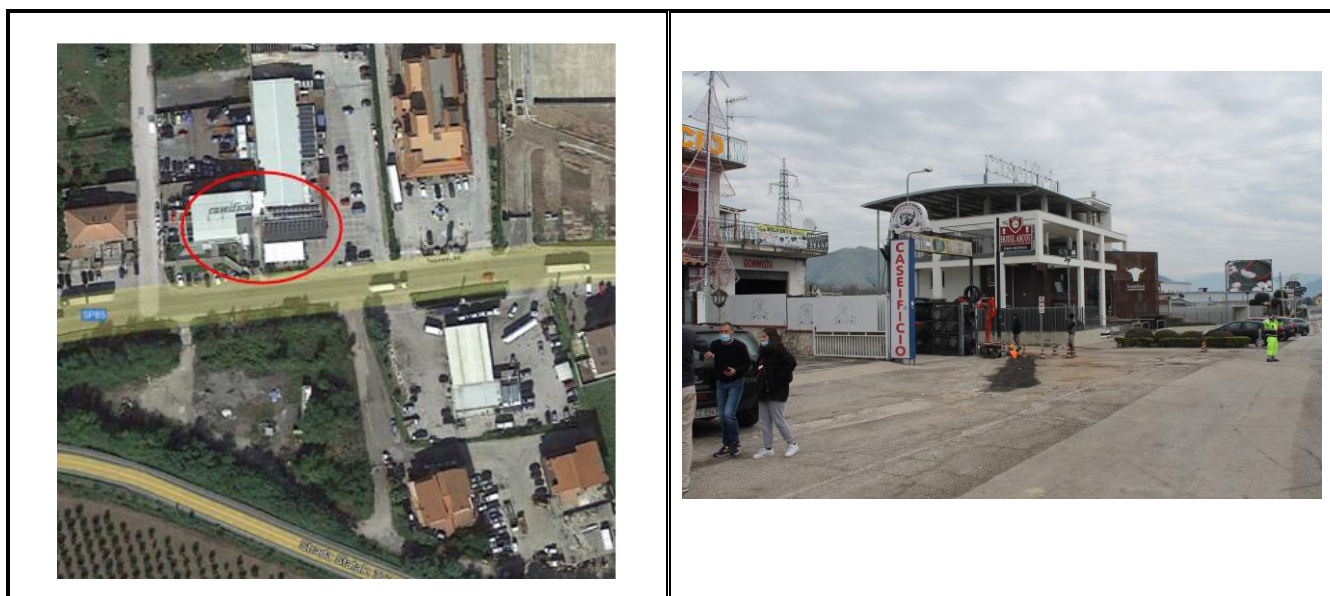

ANAGRAFICA	Comune	Caianello
	Progressiva	Km 0+100
	Lato	Sinistro
	Distanza da tracciato di progetto (m)	85
	Destinazione d'uso	COMMERCIALE – ARTIGIANALE

STRUTTURA	Numero piani	3
	Stato di conservazione	BUONO

Note:	

SCHEDA RECETTORE N. 5



ANAGRAFICA	Comune	Caianello
	Progressiva	Km 0+200
	Lato	Sinistro
	Distanza da tracciato di progetto (m)	20
	Destinazione d'uso	RESIDENZIALE

STRUTTURA	Numero piani	3
	Stato di conservazione	BUONO

Note:	

SCHEDA RECETTORE N. 6



ANAGRAFICA	Comune	Caianello
	Progressiva	Km 0+250
	Lato	Sinistro
	Distanza da tracciato di progetto (m)	45
	Destinazione d'uso	RESIDENZIALE ARTIGIANALE

STRUTTURA	Numero piani	3
	Stato di conservazione	MEDIOCRE

Note:	

SCHEDA RECETTORE N. 7



ANAGRAFICA	Comune	Caianello
	Progressiva	Km 0+250
	Lato	Sinistro
	Distanza da tracciato di progetto (m)	90
	Destinazione d'uso	RESIDENZIALE COMMERCIALE

STRUTTURA	Numero piani	3
	Stato di conservazione	BUONO

Note:	

SCHEDA RECETTORE N. 8



ANAGRAFICA	Comune	Caianello
	Progressiva	Km 0+280
	Lato	Sinistro
	Distanza da tracciato di progetto (m)	60
	Destinazione d'uso	RESIDENZIALE

STRUTTURA	Numero piani	3
	Stato di conservazione	BUONO

Note:	

SCHEDA RECETTORE N. 9



ANAGRAFICA	Comune	Caianello
	Progressiva	Km 0+330
	Lato	Sinistro
	Distanza da tracciato di progetto (m)	100
	Destinazione d'uso	RESIDENZIALE ALTRO

STRUTTURA	Numero piani	2
	Stato di conservazione	BUONO

Note:	

SCHEDA RECIETTORE N. 10



ANAGRAFICA	Comune	Caianello
	Progressiva	Km 0+380
	Lato	Sinistro
	Distanza da tracciato di progetto (m)	90
	Destinazione d'uso	COMMERCIALE – ARTIGIANALE

STRUTTURA	Numero piani	4
	Stato di conservazione	BUONO

Note:	

SCHEDA RECETTORE N. 11



ANAGRAFICA	Comune	Caianello
	Progressiva	Km 0+430
	Lato	Sinistro
	Distanza da tracciato di progetto (m)	40
	Destinazione d'uso	RESIDENZIALE ARTIGIANALE

STRUTTURA	Numero piani	3
	Stato di conservazione	BUONO

Note:	

SCHEDA RECIETTORE N. 12



ANAGRAFICA	Comune	Caianello
	Progressiva	Km 0+480
	Lato	Sinistro
	Distanza da tracciato di progetto (m)	35
	Destinazione d'uso	RESIDENZIALE

STRUTTURA	Numero piani	3
	Stato di conservazione	BUONO

Note:	

SCHEDA RECETTORE N. 13



ANAGRAFICA	Comune	Caianello
	Progressiva	Km 0+550
	Lato	Sinistro
	Distanza da tracciato di progetto (m)	65
	Destinazione d'uso	RESIDENZIALE COMMERCIALE

STRUTTURA	Numero piani	3
	Stato di conservazione	BUONO

Note:	

SCHEDA RECETTORE N. 14



ANAGRAFICA	Comune	Caianello
	Progressiva	Km 0+580
	Lato	Sinistro
	Distanza da tracciato di progetto (m)	15
	Destinazione d'uso	COMMERCIALE

STRUTTURA	Numero piani	2
	Stato di conservazione	MEDIOCRE

Note:	

SCHEDA RECIETTORE N. 15

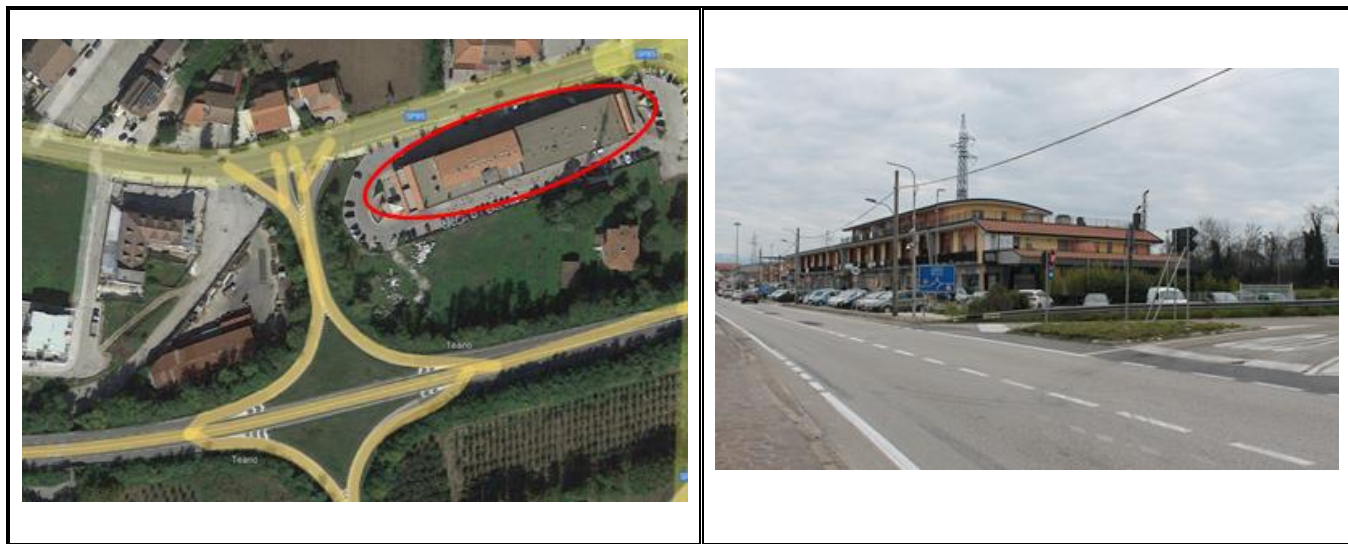

ANAGRAFICA	Comune	Caianello
	Progressiva	Km 0+680
	Lato	Sinistro
	Distanza da tracciato di progetto (m)	70
	Destinazione d'uso	COMMERCIALE

STRUTTURA	Numero piani	3
	Stato di conservazione	BUONO

Note:	

SCHEDA RECETTORE N. 16

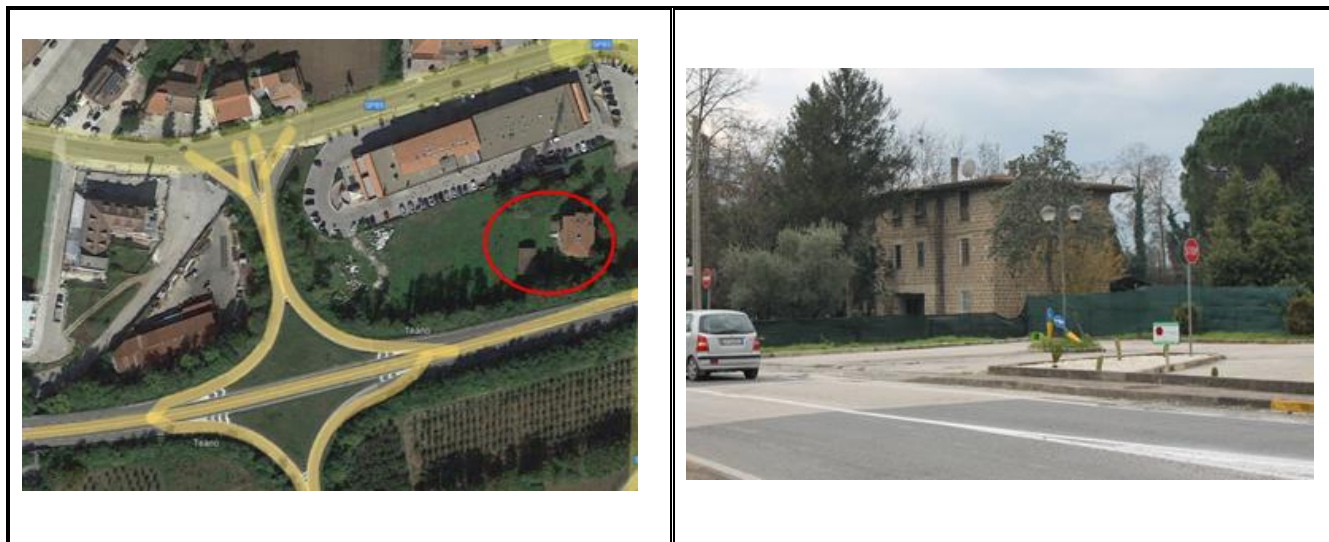

ANAGRAFICA	Comune	Caianello
	Progressiva	Km 0+770
	Lato	Sinistro
	Distanza da tracciato di progetto (m)	20
	Destinazione d'uso	RESIDENZIALE

STRUTTURA	Numero piani	3
	Stato di conservazione	MEDIOCRE

Note:	

SCHEDA RECIETTORE N. 17



ANAGRAFICA	Comune	Caianello
	Progressiva	Km 0+780
	Lato	Destro
	Distanza da tracciato di progetto (m)	105
	Destinazione d'uso	RESIDENZIALE

STRUTTURA	Numero piani	2
	Stato di conservazione	BUONO

Note:	

SCHEDA RECETTORE N. 18



ANAGRAFICA	Comune	Caianello
	Progressiva	Km 0+800
	Lato	Destro
	Distanza da tracciato di progetto (m)	60
	Destinazione d'uso	RESIDENZIALE

STRUTTURA	Numero piani	4
	Stato di conservazione	BUONO

Note:	

SCHEDA RECETTORE N. 19



ANAGRAFICA	Comune	Caianello
	Progressiva	Km 0+860
	Lato	Destro
	Distanza da tracciato di progetto (m)	50
	Destinazione d'uso	RESIDENZIALE

STRUTTURA	Numero piani	2
	Stato di conservazione	BUONO

Note:	

SCHEDA RECIETTORE N. 20



ANAGRAFICA	Comune	Caianello
	Progressiva	Km 0+860
	Lato	Sinistro
	Distanza da tracciato di progetto (m)	20
	Destinazione d'uso	COMMERCIALE

STRUTTURA	Numero piani	3
	Stato di conservazione	BUONO

Note:	

SCHEDA RECETTORE N. 21



ANAGRAFICA	Comune	Caianello
	Progressiva	0+920
	Lato	Sinistro
	Distanza da tracciato di progetto (m)	30
	Destinazione d'uso	ARTIGIANALE

STRUTTURA	Numero piani	3
	Stato di conservazione	BUONO

Note:	

SCHEDA RECIETTORE N. 22



ANAGRAFICA	Comune	Caianello
	Progressiva	0+910
	Lato	Sinistro
	Distanza da tracciato di progetto (m)	90
	Destinazione d'uso	RESIDENZIALE COMMERCIALE

STRUTTURA	Numero piani	3
	Stato di conservazione	BUONO

Note:	

SCHEDA RECETTORE N. 23



ANAGRAFICA	Comune	Caianello
	Progressiva	Km 0+970
	Lato	Sinistro
	Distanza da tracciato di progetto (m)	95
	Destinazione d'uso	RESIDENZIALE

STRUTTURA	Numero piani	2
	Stato di conservazione	BUONO

Note:	

SCHEDA RECETTORE N. 24



ANAGRAFICA	Comune	Caianello
	Progressiva	Km 1+000
	Lato	Sinistro
	Distanza da tracciato di progetto (m)	175
	Destinazione d'uso	RECETTORE SENSIBILE

STRUTTURA	Numero piani	2
	Stato di conservazione	BUONO

Note:	Scuola Media Statale "M. Bosco di Caianello"

SCHEDA RECETTORE N. 25



ANAGRAFICA	Comune	Caianello
	Progressiva	Km 1+025
	Lato	Sinistro
	Distanza da tracciato di progetto (m)	100
	Destinazione d'uso	RESIDENZIALE COMMERCIALE

STRUTTURA	Numero piani	4
	Stato di conservazione	BUONO

Note:	

SCHEDA RECETTORE N. 26



ANAGRAFICA	Comune	Caianello
	Progressiva	Km 1+080
	Lato	Sinistro
	Distanza da tracciato di progetto (m)	110
	Destinazione d'uso	RESIDENZIALE COMMERCIALE

STRUTTURA	Numero piani	2-3
	Stato di conservazione	BUONO

Note:	

SCHEDA RECETTORE N. 27



ANAGRAFICA	Comune	Caianello
	Progressiva	Km 1+150
	Lato	Sinistro
	Distanza da tracciato di progetto (m)	120
	Destinazione d'uso	RESIDENZIALE COMMERCIALE

STRUTTURA	Numero piani	3
	Stato di conservazione	BUONO

Note:	

SCHEDA RECETTORE N. 28



ANAGRAFICA	Comune	Caianello
	Progressiva	Km 1+240
	Lato	Sinistro
	Distanza da tracciato di progetto (m)	150
	Destinazione d'uso	RESIDENZIALE COMMERCIALE

STRUTTURA	Numero piani	3
	Stato di conservazione	BUONO

Note:	

SCHEDA RECETTORE N. 29



ANAGRAFICA	Comune	Caianello
	Progressiva	1+350
	Lato	Sinistro
	Distanza da tracciato di progetto (m)	170
	Destinazione d'uso	RESIDENZIALE COMMERCIALE

STRUTTURA	Numero piani	4
	Stato di conservazione	MEDIOCRE

Note:	In completamento

SCHEDA RECIETTORE N. 30



ANAGRAFICA	Comune	Vairano Patenora
	Progressiva	Km 1+520
	Lato	Sinistro
	Distanza da tracciato di progetto (m)	45
	Destinazione d'uso	RESIDENZIALE

STRUTTURA	Numero piani	2
	Stato di conservazione	MEDIOCRE

Note:	

SCHEDA RECETTORE N. 31



ANAGRAFICA	Comune	Vairano Patenora
	Progressiva	Km 1+560
	Lato	Sinistro
	Distanza da tracciato di progetto (m)	35
	Destinazione d'uso	RESIDENZIALE

STRUTTURA	Numero piani	1
	Stato di conservazione	BUONO

Note:	

SCHEDA RECETTORE N. 32



ANAGRAFICA	Comune	Vairano Patenora
	Progressiva	Km 1+570
	Lato	Sinistro
	Distanza da tracciato di progetto (m)	65
	Destinazione d'uso	RESIDENZIALE COMMERCIALE

STRUTTURA	Numero piani	1-2
	Stato di conservazione	MEDIOCRE

Note:	

SCHEDA RECETTORE N. 33



ANAGRAFICA	Comune	Vairano Patenora
	Progressiva	Km 1+620
	Lato	Sinistro
	Distanza da tracciato di progetto (m)	120
	Destinazione d'uso	RESIDENZIALE

STRUTTURA	Numero piani	2
	Stato di conservazione	BUONO

Note:	

SCHEDA RECIETTORE N. 34



ANAGRAFICA	Comune	Vairano Patenora
	Progressiva	Km 1+600
	Lato	Destro
	Distanza da tracciato di progetto (m)	45
	Destinazione d'uso	RESIDENZIALE

STRUTTURA	Numero piani	3
	Stato di conservazione	BUONO

Note:	

SCHEDA RECETTORE N. 35



ANAGRAFICA	Comune	Vairano Patenora
	Progressiva	Km 1+640
	Lato	Destro
	Distanza da tracciato di progetto (m)	70
	Destinazione d'uso	RESIDENZIALE

STRUTTURA	Numero piani	2
	Stato di conservazione	BUONO

Note:	

SCHEDA RECIETTORE N. 36



ANAGRAFICA	Comune	Vairano Patenora
	Progressiva	Km 1+720
	Lato	Destro
	Distanza da tracciato di progetto (m)	105
	Destinazione d'uso	RESIDENZIALE

STRUTTURA	Numero piani	3
	Stato di conservazione	BUONO

Note:	

SCHEDA RECETTORE N. 37



ANAGRAFICA	Comune	Vairano Patenora
	Progressiva	Km 1+720
	Lato	Sinistro
	Distanza da tracciato di progetto (m)	75
	Destinazione d'uso	RESIDENZIALE AZIENDA AGRICOLA

STRUTTURA	Numero piani	2
	Stato di conservazione	BUONO

Note:	

SCHEDA RECETTORE N. 38



ANAGRAFICA	Comune	Vairano Patenora
	Progressiva	Km 2+230
	Lato	Sinistro
	Distanza da tracciato di progetto (m)	15
	Destinazione d'uso	AGRICOLO

STRUTTURA	Numero piani	1
	Stato di conservazione	MEDIOCRE

Note:	

SCHEDA RECIETTORE N. 39



ANAGRAFICA	Comune	Vairano Patenora
	Progressiva	Km 2+400
	Lato	Sinistro
	Distanza da tracciato di progetto (m)	150
	Destinazione d'uso	RESIDENZIALE

STRUTTURA	Numero piani	3
	Stato di conservazione	BUONO

Note:	

SCHEDA RECETTORE N. 40



ANAGRAFICA	Comune	Vairano Patenora
	Progressiva	Km 2+540
	Lato	Sinistro
	Distanza da tracciato di progetto (m)	180
	Destinazione d'uso	RESIDENZIALE

STRUTTURA	Numero piani	2
	Stato di conservazione	BUONO

Note:	

SCHEDA RECETTORE N. 41



ANAGRAFICA	Comune	Vairano Patenora
	Progressiva	Km 2+750
	Lato	Destro
	Distanza da tracciato di progetto (m)	150
	Destinazione d'uso	RESIDENZIALE AGRICOLO

STRUTTURA	Numero piani	2
	Stato di conservazione	MEDIOCRE

Note:	

SCHEDA RECETTORE N. 42



ANAGRAFICA	Comune	Vairano Patenora
	Progressiva	Km 2+900
	Lato	Sinistro
	Distanza da tracciato di progetto (m)	60
	Destinazione d'uso	RESIDENZIALE AGRICOLO

STRUTTURA	Numero piani	2
	Stato di conservazione	BUONO

Note:	

SCHEDA RECETTORE N. 43



ANAGRAFICA	Comune	Vairano Patenora
	Progressiva	Km 2+920
	Lato	Sinistro
	Distanza da tracciato di progetto (m)	6
	Destinazione d'uso	AGRICOLO RUDERE

STRUTTURA	Numero piani	2
	Stato di conservazione	RUDERE

Note:	

SCHEDA RECETTORE N. 44



ANAGRAFICA	Comune	Vairano Patenora
	Progressiva	Km 3+280
	Lato	Sinistro
	Distanza da tracciato di progetto (m)	50
	Destinazione d'uso	RESIDENZIALE AGRICOLO

STRUTTURA	Numero piani	2
	Stato di conservazione	MEDIOCRE

Note:	

SCHEDA RECETTORE N. 45



ANAGRAFICA	Comune	Vairano Patenora
	Progressiva	Km 4+520
	Lato	Sinistro
	Distanza da tracciato di progetto (m)	160
	Destinazione d'uso	RESIDENZIALE

STRUTTURA	Numero piani	2
	Stato di conservazione	BUONO

Note:	

SCHEDA RECETTORE N. 46



ANAGRAFICA	Comune	Pietravairano
	Progressiva	Km 4+580
	Lato	Sinistro
	Distanza da tracciato di progetto (m)	165
	Destinazione d'uso	RESIDENZIALE

STRUTTURA	Numero piani	2
	Stato di conservazione	BUONO

Note:	In completamento

SCHEDA RECETTORE N. 47



ANAGRAFICA	Comune	Pietravairano
	Progressiva	Km 4+680
	Lato	Destro
	Distanza da tracciato di progetto (m)	12
	Destinazione d'uso	RESIDENZIALE

STRUTTURA	Numero piani	2
	Stato di conservazione	BUONO

Note:	

SCHEDA RECIETTORE N. 48



ANAGRAFICA	Comune	Pietravairano
	Progressiva	Km 4+800
	Lato	Destro
	Distanza da tracciato di progetto (m)	40
	Destinazione d'uso	RESIDENZIALE

STRUTTURA	Numero piani	2
	Stato di conservazione	MEDIOCRE

Note:	

SCHEDA RECIETTORE N. 49



ANAGRAFICA	Comune	Pietravairano
	Progressiva	Km 4+860
	Lato	Destro
	Distanza da tracciato di progetto (m)	15
	Destinazione d'uso	RESIDENZIALE

STRUTTURA	Numero piani	2
	Stato di conservazione	BUONO

Note:	

SCHEDA RECETTORE N. 50

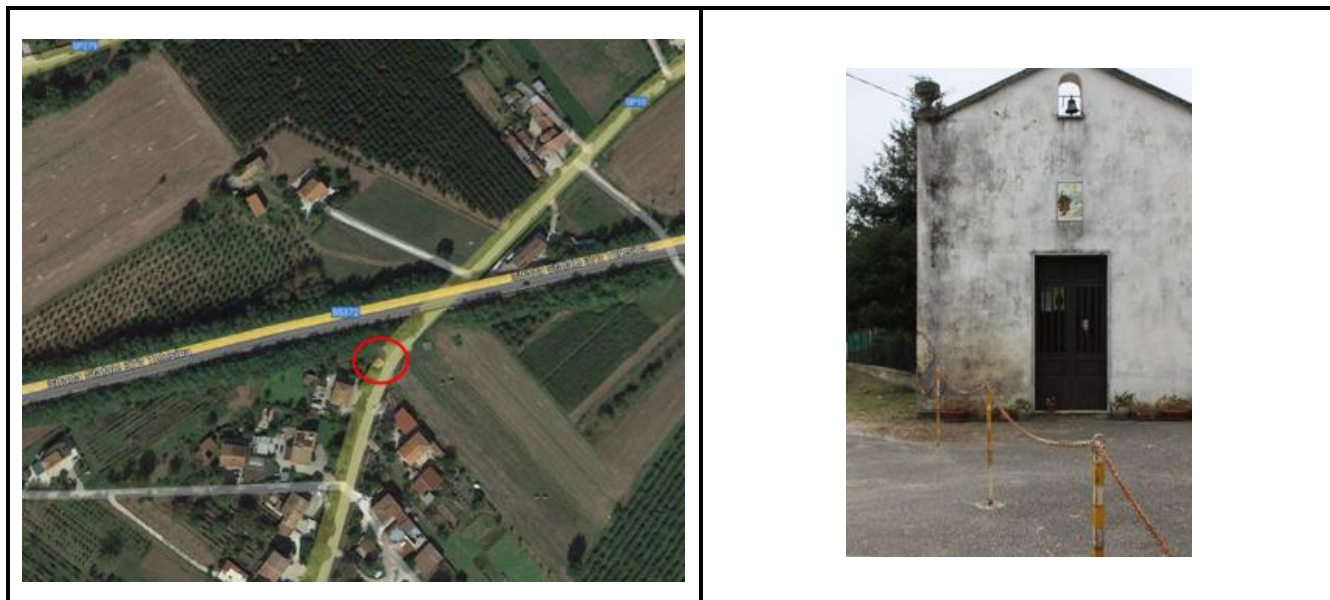

ANAGRAFICA	Comune	Pietravairano
	Progressiva	Km 4+890
	Lato	Destro
	Distanza da tracciato di progetto (m)	8
	Destinazione d'uso	LUOGO DI CULTO

STRUTTURA	Numero piani	1
	Stato di conservazione	MEDIOCRE

Note:	

SCHEDA RECETTORE N. 51



ANAGRAFICA	Comune	Pietravairano
	Progressiva	Km 4+850
	Lato	Sinistro
	Distanza da tracciato di progetto (m)	75
	Destinazione d'uso	RESIDENZIALE

STRUTTURA	Numero piani	2
	Stato di conservazione	BUONO

Note:	

SCHEDA RECIETTORE N. 52



ANAGRAFICA	Comune	Pietravairano
	Progressiva	Km 4+900
	Lato	Destro
	Distanza da tracciato di progetto (m)	55
	Destinazione d'uso	RESIDENZIALE

STRUTTURA	Numero piani	2
	Stato di conservazione	MEDIOCRE

Note:	

SCHEDA RECIETTORE N. 53



ANAGRAFICA	Comune	Pietravairano
	Progressiva	Km 4+980
	Lato	Sinistro
	Distanza da tracciato di progetto (m)	2
	Destinazione d'uso	RESIDENZIALE

STRUTTURA	Numero piani	2
	Stato di conservazione	BUONO

Note:	

SCHEDA RECIETTORE N. 54



ANAGRAFICA	Comune	Pietravairano
	Progressiva	Km 5+050
	Lato	Sinistro
	Distanza da tracciato di progetto (m)	65
	Destinazione d'uso	RESIDENZIALE

STRUTTURA	Numero piani	3
	Stato di conservazione	BUONO

Note:	

SCHEDA RECIETTORE N. 55



ANAGRAFICA	Comune	Pietravairano
	Progressiva	Km 5+120
	Lato	Destro
	Distanza da tracciato di progetto (m)	12
	Destinazione d'uso	RESIDENZIALE

STRUTTURA	Numero piani	2
	Stato di conservazione	BUONO

Note:	

SCHEDA RECIETTORE N. 56



ANAGRAFICA	Comune	Pietravairano
	Progressiva	Km 5+130
	Lato	Sinistro
	Distanza da tracciato di progetto (m)	135
	Destinazione d'uso	RESIDENZIALE

STRUTTURA	Numero piani	2
	Stato di conservazione	MEDIOCRE

Note:	

SCHEDA RECETTORE N. 57



ANAGRAFICA	Comune	Pietravairano
	Progressiva	Km 5+240
	Lato	Sinistro
	Distanza da tracciato di progetto (m)	120
	Destinazione d'uso	RESIDENZIALE

STRUTTURA	Numero piani	2
	Stato di conservazione	BUONO

Note:	

SCHEDA RECETTORE N. 58



ANAGRAFICA	Comune	Pietravairano
	Progressiva	Km 5+330
	Lato	Sinistro
	Distanza da tracciato di progetto (m)	115
	Destinazione d'uso	RESIDENZIALE

STRUTTURA	Numero piani	2
	Stato di conservazione	BUONO

Note:	

SCHEDA RECIETTORE N. 59



ANAGRAFICA	Comune	Pietravairano
	Progressiva	Km 5+360
	Lato	Sinistro
	Distanza da tracciato di progetto (m)	120
	Destinazione d'uso	INDUSTRIALE

STRUTTURA	Numero piani	1
	Stato di conservazione	MEDIOCRE

Note:	

SCHEDA RECETTORE N. 60



ANAGRAFICA	Comune	Pietravairano
	Progressiva	Km 5+380
	Lato	Sinistro
	Distanza da tracciato di progetto (m)	170
	Destinazione d'uso	RESIDENZIALE RUDERE

STRUTTURA	Numero piani	2-3
	Stato di conservazione	MEDIOCRE

Note:	

SCHEDA RECIETTORE N. 61

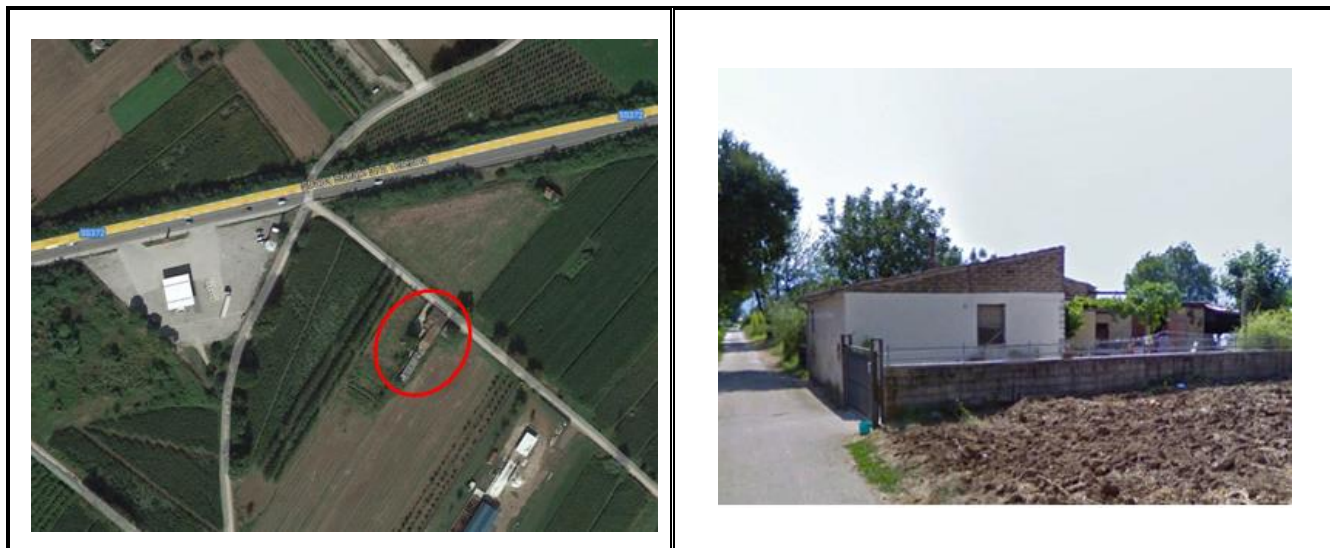

ANAGRAFICA	Comune	Pietravairano
	Progressiva	Km 5+380
	Lato	Destro
	Distanza da tracciato di progetto (m)	65
	Destinazione d'uso	RESIDENZIALE AGRICOLO

STRUTTURA	Numero piani	1
	Stato di conservazione	MEDIOCRE

Note:	

SCHEDA RECIETTORE N. 62



ANAGRAFICA	Comune	Pietravairano
	Progressiva	Km 5+480
	Lato	Destro
	Distanza da tracciato di progetto (m)	7
	Destinazione d'uso	ALTRO – LUOGO CULTO

STRUTTURA	Numero piani	1
	Stato di conservazione	RUDERE

Note:	

SCHEDA RECETTORE N. 63



ANAGRAFICA	Comune	Pietravairano
	Progressiva	Km 5+740
	Lato	Destro
	Distanza da tracciato di progetto (m)	50
	Destinazione d'uso	RESIDENZIALE AGRICOLO

STRUTTURA	Numero piani	2
	Stato di conservazione	BUONO

Note:	

SCHEDA RECETTORE N. 64



ANAGRAFICA	Comune	Pietravairano
	Progressiva	Km 5+880
	Lato	Sinistro
	Distanza da tracciato di progetto (m)	120
	Destinazione d'uso	RESIDENZIALE

STRUTTURA	Numero piani	1
	Stato di conservazione	BUONO

Note:	

SCHEDA RECIETTORE N. 65



ANAGRAFICA	Comune	Pietravairano
	Progressiva	Km 6+050
	Lato	Sinistro
	Distanza da tracciato di progetto (m)	90
	Destinazione d'uso	RESIDENZIALE

STRUTTURA	Numero piani	2
	Stato di conservazione	BUONO

Note:	In Completamento

SCHEDA RECIETTORE N. 66



ANAGRAFICA	Comune	Pietravairano
	Progressiva	Km 6+220
	Lato	Sinistro
	Distanza da tracciato di progetto (m)	120
	Destinazione d'uso	AGRICOLO

STRUTTURA	Numero piani	1
	Stato di conservazione	MEDIOCRE

Note:	In Costruzione

SCHEDA RECIETTORE N. 67

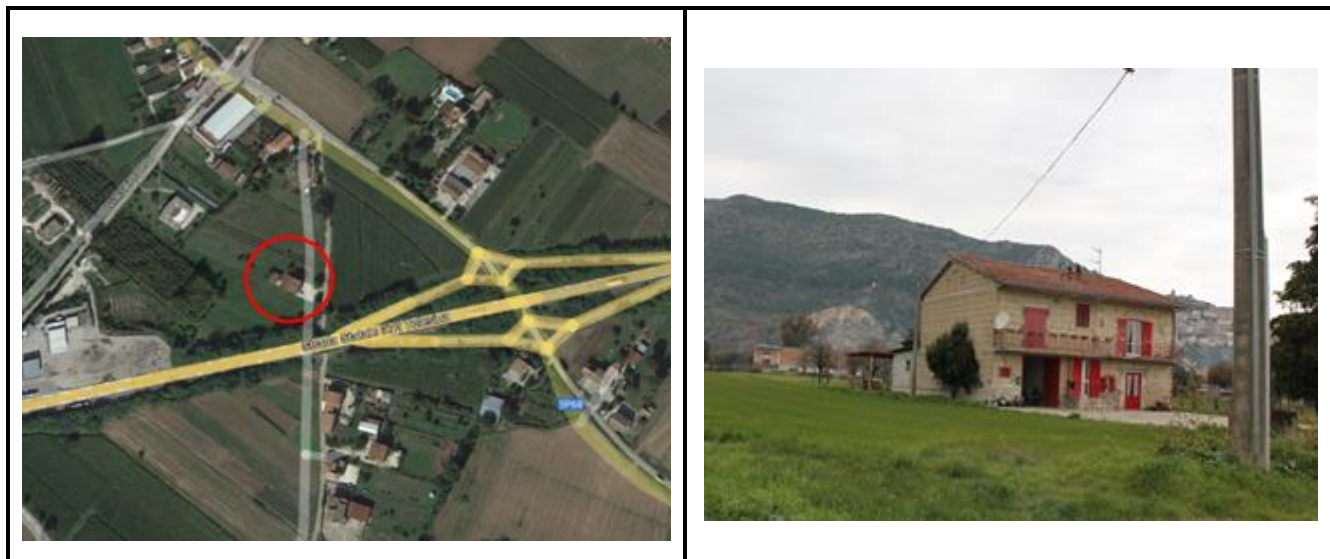

ANAGRAFICA	Comune	Pietravairano
	Progressiva	Km 6+320
	Lato	Sinistro
	Distanza da tracciato di progetto (m)	40
	Destinazione d'uso	RESIDENZIALE

STRUTTURA	Numero piani	2
	Stato di conservazione	MEDIOCRE

Note:	

SCHEDA RECETTORE N. 68



ANAGRAFICA	Comune	Pietravairano
	Progressiva	Km 6+340
	Lato	Destro
	Distanza da tracciato di progetto (m)	8
	Destinazione d'uso	RESIDENZIALE

STRUTTURA	Numero piani	2
	Stato di conservazione	BUONO

Note:	

SCHEDA RECIETTORE N. 69



ANAGRAFICA	Comune	Pietravairano
	Progressiva	Km 6+490
	Lato	Sinistro
	Distanza da tracciato di progetto (m)	100
	Destinazione d'uso	RESIDENZIALE

STRUTTURA	Numero piani	2
	Stato di conservazione	BUONO

Note:	

SCHEDA RECETTORE N. 70



ANAGRAFICA	Comune	Pietravairano
	Progressiva	Km 6+510
	Lato	Destro
	Distanza da tracciato di progetto (m)	25
	Destinazione d'uso	RESIDENZIALE

STRUTTURA	Numero piani	2
	Stato di conservazione	BUONO

Note:	

SCHEDA RECETTORE N. 71



ANAGRAFICA	Comune	Pietravairano
	Progressiva	Km 6+575
	Lato	Destro
	Distanza da tracciato di progetto (m)	45
	Destinazione d'uso	RESIDENZIALE AGRICOLO

STRUTTURA	Numero piani	2
	Stato di conservazione	MEDIOCRE

Note:	

SCHEDA RECETTORE N. 72



ANAGRAFICA	Comune	Pietravairano
	Progressiva	Km 6+680
	Lato	Destro
	Distanza da tracciato di progetto (m)	170
	Destinazione d'uso	RESIDENZIALE AGRICOLO

STRUTTURA	Numero piani	2
	Stato di conservazione	MEDIOCRE

Note:	

SCHEDA RECIETTORE N. 73



ANAGRAFICA	Comune	Pietravairano
	Progressiva	Km 6+760
	Lato	Sinistro
	Distanza da tracciato di progetto (m)	210
	Destinazione d'uso	RESIDENZIALE

STRUTTURA	Numero piani	2
	Stato di conservazione	BUONO

Note:	

SCHEDA RECETTORE N. 74



ANAGRAFICA	Comune	Pietravairano
	Progressiva	Km 6+940
	Lato	Sinistro
	Distanza da tracciato di progetto (m)	180
	Destinazione d'uso	RESIDENZIALE

STRUTTURA	Numero piani	2
	Stato di conservazione	BUONO

Note:	

SCHEDA RECETTORE N. 75



ANAGRAFICA	Comune	Pietravairano
	Progressiva	Km 6+900
	Lato	Destro
	Distanza da tracciato di progetto (m)	50
	Destinazione d'uso	RESIDENZIALE

STRUTTURA	Numero piani	3
	Stato di conservazione	BUONO

Note:	In completamento

SCHEDA RECIETTORE N. 76



ANAGRAFICA	Comune	Pietravairano
	Progressiva	Km 8+500
	Lato	Sinistro
	Distanza da tracciato di progetto (m)	20
	Destinazione d'uso	RESIDENZIALE - ALTRO

STRUTTURA	Numero piani	2
	Stato di conservazione	RUDERE

Note:	

SCHEDA RECIETTORE N. 77



ANAGRAFICA	Comune	Pietravairano
	Progressiva	Km 9+760
	Lato	Destro
	Distanza da tracciato di progetto (m)	60
	Destinazione d'uso	AGRICOLO

STRUTTURA	Numero piani	2
	Stato di conservazione	RUDERE

Note:	

SCHEDA RECETTORE N. 78



ANAGRAFICA	Comune	Pietravairano
	Progressiva	Km 10+900
	Lato	Sinistro
	Distanza da tracciato di progetto (m)	90
	Destinazione d'uso	RESIDENZIALE AGRICOLO

STRUTTURA	Numero piani	2
	Stato di conservazione	MEDIOCRE

Note:	

SCHEDA RECETTORE N. 79



ANAGRAFICA	Comune	Baia e Latina
	Progressiva	11+340
	Lato	Destro
	Distanza da tracciato di progetto (m)	40
	Destinazione d'uso	AGRICOLO

STRUTTURA	Numero piani	2
	Stato di conservazione	MEDIOCRE

Note:	

SCHEDA RECETTORE N. 80



ANAGRAFICA	Comune	Baia e Latina
	Progressiva	Km 12+140
	Lato	Destro
	Distanza da tracciato di progetto (m)	50
	Destinazione d'uso	AGRICOLO

STRUTTURA	Numero piani	1
	Stato di conservazione	MEDIOCRE

Note:	

SCHEDA RECETTORE N. 81



ANAGRAFICA	Comune	Baia e Latina
	Progressiva	Km 12+240
	Lato	Destro
	Distanza da tracciato di progetto (m)	130
	Destinazione d'uso	RESIDENZIALE AGRICOLO

STRUTTURA	Numero piani	2
	Stato di conservazione	BUONO

Note:	

SCHEDA RECETTORE N. 82



ANAGRAFICA	Comune	Baia e Latina
	Progressiva	Km 13+260
	Lato	Destro
	Distanza da tracciato di progetto (m)	180
	Destinazione d'uso	RESIDENZIALE AGRICOLO

STRUTTURA	Numero piani	1
	Stato di conservazione	MEDIOCRE

Note:	

SCHEDA RECETTORE N. 83



ANAGRAFICA	Comune	Baia e Latina
	Progressiva	Km 13+870
	Lato	Sinistro
	Distanza da tracciato di progetto (m)	12
	Destinazione d'uso	RESIDENZIALE AGRICOLO

STRUTTURA	Numero piani	2
	Stato di conservazione	MEDIOCRE

Note:	

SCHEDA RECETTORE N. 84



ANAGRAFICA	Comune	Baia e Latina
	Progressiva	Km 13+920
	Lato	Destro
	Distanza da tracciato di progetto (m)	230
	Destinazione d'uso	RESIDENZIALE

STRUTTURA	Numero piani	2
	Stato di conservazione	BUONO

Note:	

SCHEDA RECETTORE N. 85



ANAGRAFICA	Comune	Baia e Latina
	Progressiva	Km 14+310
	Lato	Destro
	Distanza da tracciato di progetto (m)	100
	Destinazione d'uso	RESIDENZIALE

STRUTTURA	Numero piani	1
	Stato di conservazione	BUONO

Note:	

SCHEDA RECETTORE N. 86



ANAGRAFICA	Comune	Baia e Latina
	Progressiva	Km 14+480
	Lato	Sinistro
	Distanza da tracciato di progetto (m)	30
	Destinazione d'uso	RESIDENZIALE

STRUTTURA	Numero piani	2
	Stato di conservazione	MEDIOCRE

Note:	

SCHEDA RECETTORE N. 87



ANAGRAFICA	Comune	Baia e Latina
	Progressiva	Km 14+590
	Lato	Sinistro
	Distanza da tracciato di progetto (m)	140
	Destinazione d'uso	RESIDENZIALE AGRICOLO

STRUTTURA	Numero piani	2
	Stato di conservazione	BUONO

Note:	

SCHEDA RECETTORE N. 88



ANAGRAFICA	Comune	Baia e Latina
	Progressiva	Km 14+590
	Lato	Destro
	Distanza da tracciato di progetto (m)	160
	Destinazione d'uso	RESIDENZIALE

STRUTTURA	Numero piani	2
	Stato di conservazione	BUONO

Note:	

SCHEDA RECETTORE N. 89



ANAGRAFICA	Comune	Baia e Latina
	Progressiva	Km 14+700
	Lato	Destro
	Distanza da tracciato di progetto (m)	80
	Destinazione d'uso	RESIDENZIALE

STRUTTURA	Numero piani	3
	Stato di conservazione	BUONO

Note:	

SCHEDA RECETTORE N. 90



ANAGRAFICA	Comune	Baia e Latina
	Progressiva	Km 14+820
	Lato	Sinistro
	Distanza da tracciato di progetto (m)	180
	Destinazione d'uso	RESIDENZIALE

STRUTTURA	Numero piani	2
	Stato di conservazione	MEDIOCRE

Note:	

SCHEDA RECETTORE N. 91



ANAGRAFICA	Comune	Baia e Latina
	Progressiva	Km 15+020
	Lato	Destro
	Distanza da tracciato di progetto (m)	60
	Destinazione d'uso	RESIDENZIALE

STRUTTURA	Numero piani	2
	Stato di conservazione	MEDIOCRE

Note:	In costruzione

SCHEDA RECETTORE N. 92



ANAGRAFICA	Comune	Baia e Latina
	Progressiva	Km 15+500
	Lato	Destro
	Distanza da tracciato di progetto (m)	120
	Destinazione d'uso	RESIDENZIALE AGRICOLO

STRUTTURA	Numero piani	2
	Stato di conservazione	MEDIOCRE

Note:	

SCHEDA RECIETTORE N. 93



ANAGRAFICA	Comune	Baia e Latina
	Progressiva	Km 15+660
	Lato	Destro
	Distanza da tracciato di progetto (m)	15
	Destinazione d'uso	RESIDENZIALE

STRUTTURA	Numero piani	2
	Stato di conservazione	BUONO

Note:	

SCHEDA RECETTORE N. 94



ANAGRAFICA	Comune	Baia e Latina
	Progressiva	Km 16+000
	Lato	Sinistro
	Distanza da tracciato di progetto (m)	100
	Destinazione d'uso	RESIDENZIALE

STRUTTURA	Numero piani	2
	Stato di conservazione	BUONO

Note:	

SCHEDA RECETTORE N. 95



ANAGRAFICA	Comune	Baia e Latina
	Progressiva	Km 16+160
	Lato	Destro
	Distanza da tracciato di progetto (m)	250
	Destinazione d'uso	RESIDENZIALE

STRUTTURA	Numero piani	2
	Stato di conservazione	MEDIOCRE

Note:	

SCHEDA RECETTORE N. 96



ANAGRAFICA	Comune	Baia e Latina
	Progressiva	16+640
	Lato	Destro
	Distanza da tracciato di progetto (m)	175
	Destinazione d'uso	RESIDENZIALE AGRICOLO

STRUTTURA	Numero piani	2
	Stato di conservazione	MEDIOCRE

Note:	

SCHEDA RECETTORE N. 97



ANAGRAFICA	Comune	Baia e Latina
	Progressiva	Km 16+720
	Lato	Destro
	Distanza da tracciato di progetto (m)	185
	Destinazione d'uso	RESIDENZIALE

STRUTTURA	Numero piani	1
	Stato di conservazione	BUONO

Note:	In Costruzione

SCHEDA RECETTORE N. 98



ANAGRAFICA	Comune	Baia e Latina
	Progressiva	16+700
	Lato	Sinistro
	Distanza da tracciato di progetto (m)	170
	Destinazione d'uso	RESIDENZIALE AGRICOLO

STRUTTURA	Numero piani	2
	Stato di conservazione	BUONO

Note:	

SCHEDA RECETTORE N. 99



ANAGRAFICA	Comune	Baia e Latina
	Progressiva	17+670
	Lato	Destro
	Distanza da tracciato di progetto (m)	60
	Destinazione d'uso	RESIDENZIALE AGRICOLO

STRUTTURA	Numero piani	2
	Stato di conservazione	MEDIOCRE

Note:	

SCHEDA RECETTORE N. 100



ANAGRAFICA	Comune	Baia e Latina
	Progressiva	Km 17+700
	Lato	Sinistro
	Distanza da tracciato di progetto (m)	160
	Destinazione d'uso	RESIDENZIALE

STRUTTURA	Numero piani	1
	Stato di conservazione	BUONO

Note:	

SCHEDA RECETTORE N. 101



ANAGRAFICA	Comune	Baia e Latina
	Progressiva	17+750
	Lato	Sinistro
	Distanza da tracciato di progetto (m)	150
	Destinazione d'uso	RESIDENZIALE AGRICOLO

STRUTTURA	Numero piani	2
	Stato di conservazione	BUONO

Note:	

SCHEDA RECETTORE N. 102



ANAGRAFICA	Comune	Baia e Latina
	Progressiva	KM 17+840
	Lato	Sinistro
	Distanza da tracciato di progetto (m)	75
	Destinazione d'uso	INDUSTRIALE

STRUTTURA	Numero piani	2
	Stato di conservazione	MEDIOCRE

Note:	

SCHEDA RECETTORE N. 103



ANAGRAFICA	Comune	Dragoni
	Progressiva	Km 18+500
	Lato	Sinistro
	Distanza da tracciato di progetto (m)	30
	Destinazione d'uso	RESIDENZIALE

STRUTTURA	Numero piani	2
	Stato di conservazione	BUONO

Note:	

SCHEDA RECETTORE N. 104



ANAGRAFICA	Comune	Dragoni
	Progressiva	Km 18+950
	Lato	Destro
	Distanza da tracciato di progetto (m)	10
	Destinazione d'uso	RESIDENZIALE AGRICOLO

STRUTTURA	Numero piani	2
	Stato di conservazione	BUONO

Note:	

SCHEDA RECETTORE N. 105

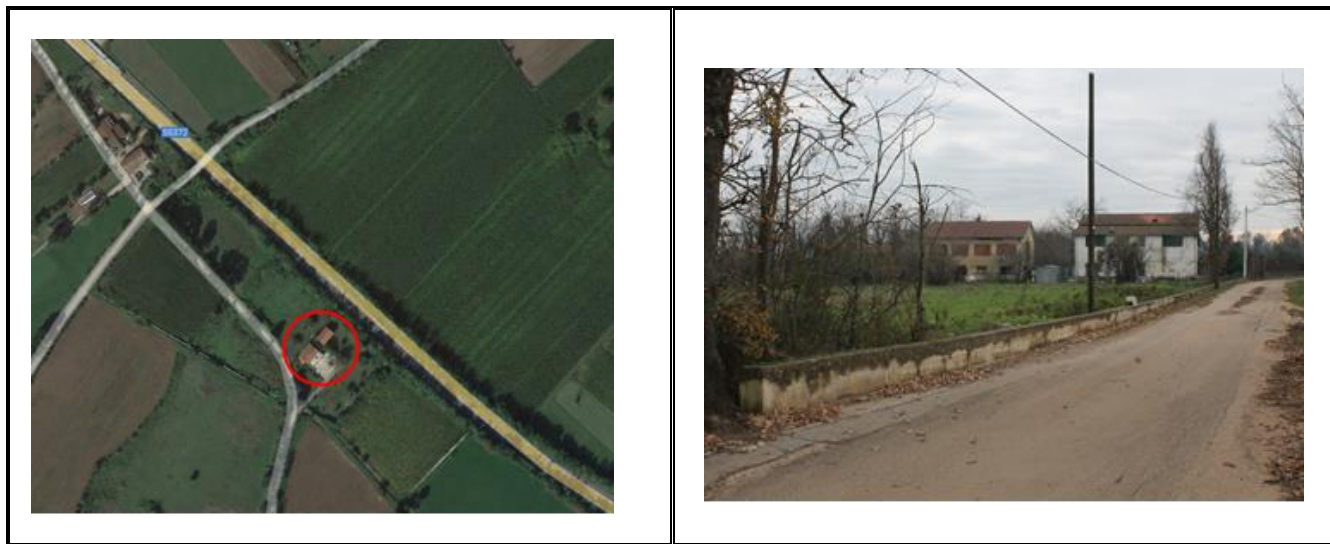

ANAGRAFICA	Comune	Dragoni
	Progressiva	Km 19+200
	Lato	Destro
	Distanza da tracciato di progetto (m)	30
	Destinazione d'uso	RESIDENZIALE AGRICOLO

STRUTTURA	Numero piani	2
	Stato di conservazione	BUONO

Note:	

SCHEDA RECETTORE N. 106



ANAGRAFICA	Comune	Dragoni
	Progressiva	Km 19+820
	Lato	Destro
	Distanza da tracciato di progetto (m)	125
	Destinazione d'uso	RESIDENZIALE

STRUTTURA	Numero piani	2
	Stato di conservazione	BUONO

Note:	

SCHEDA RECETTORE N. 107

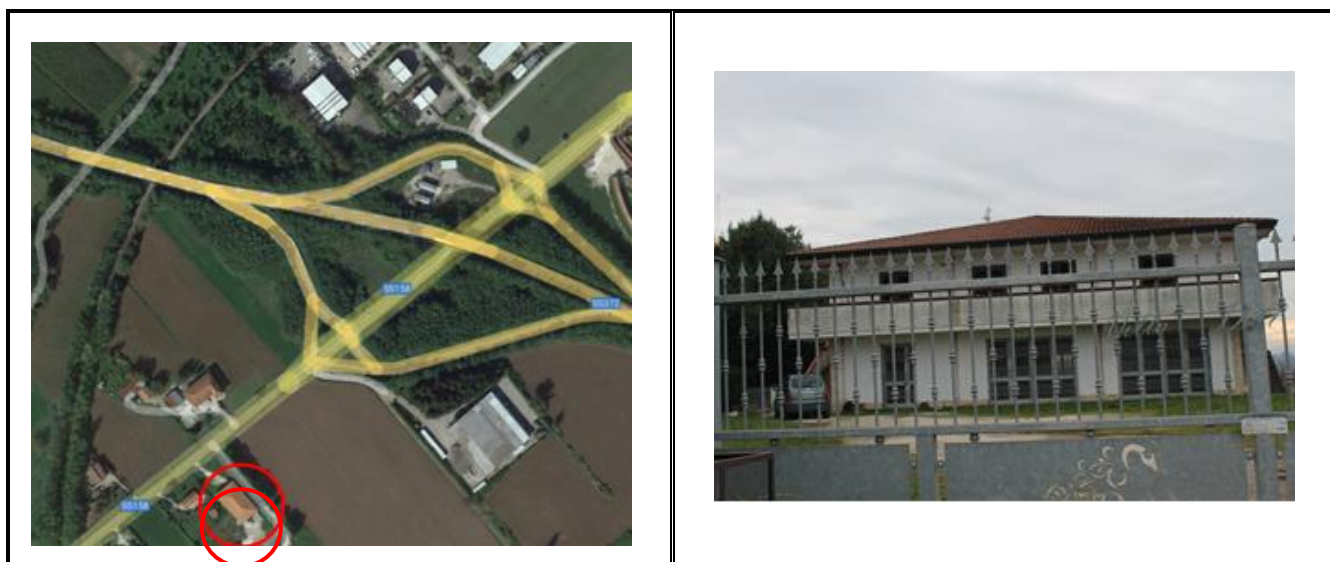

ANAGRAFICA	Comune	Dragoni
	Progressiva	Km 19+870
	Lato	Destro
	Distanza da tracciato di progetto (m)	205
	Destinazione d'uso	RESIDENZIALE

STRUTTURA	Numero piani	2
	Stato di conservazione	BUONO

Note:	

SCHEDA RECETTORE N. 108



ANAGRAFICA	Comune	Dragoni
	Progressiva	Km 19+860
	Lato	Sinistro
	Distanza da tracciato di progetto (m)	65
	Destinazione d'uso	INDUSTRIALE

STRUTTURA	Numero piani	2
	Stato di conservazione	BUONO

Note:	

SCHEDA RECETTORE N. 109



ANAGRAFICA	Comune	Dragoni
	Progressiva	Km 19+940
	Lato	Sinistro
	Distanza da tracciato di progetto (m)	95
	Destinazione d'uso	INDUSTRIALE

STRUTTURA	Numero piani	2
	Stato di conservazione	BUONO

Note:	

SCHEDA RECETTORE N. 110



ANAGRAFICA	Comune	Dragoni
	Progressiva	20+120
	Lato	Sinistro
	Distanza da tracciato di progetto (m)	60
	Destinazione d'uso	AREA CIMITERIALE

STRUTTURA	Numero piani	1
	Stato di conservazione	BUONO

Note:	

SCHEDA RECETTORE N. 111



ANAGRAFICA	Comune	Dragoni
	Progressiva	Km 20+080
	Lato	Destro
	Distanza da tracciato di progetto (m)	90
	Destinazione d'uso	INDUSTRIALE

STRUTTURA	Numero piani	1
	Stato di conservazione	BUONO

Note:	

SCHEDA RECETTORE N. 112



ANAGRAFICA	Comune	Dragoni
	Progressiva	Km 20+220
	Lato	Destro
	Distanza da tracciato di progetto (m)	200
	Destinazione d'uso	RESIDENZIALE

STRUTTURA	Numero piani	1
	Stato di conservazione	RUDERE

Note:	

SCHEDA RECETTORE N. 113



ANAGRAFICA	Comune	Dragoni
	Progressiva	Km 21+050
	Lato	Sinistro
	Distanza da tracciato di progetto (m)	45
	Destinazione d'uso	COMMERCIALE

STRUTTURA	Numero piani	2
	Stato di conservazione	BUONO

Note:	

SCHEDA RECETTORE N. 114



ANAGRAFICA	Comune	Dragoni
	Progressiva	Km 21+450
	Lato	Sinistro
	Distanza da tracciato di progetto (m)	45
	Destinazione d'uso	INDUSTRIALE

STRUTTURA	Numero piani	2
	Stato di conservazione	BUONO

Note:	

SCHEDA RECETTORE N. 115



ANAGRAFICA	Comune	Dragoni
	Progressiva	Km 21+380
	Lato	Destro
	Distanza da tracciato di progetto (m)	95
	Destinazione d'uso	RESIDENZIALE

STRUTTURA	Numero piani	3
	Stato di conservazione	BUONO

Note:	

SCHEDA RECETTORE N. 116



ANAGRAFICA	Comune	Dragoni
	Progressiva	Km 21+450
	Lato	Destro
	Distanza da tracciato di progetto (m)	110
	Destinazione d'uso	INDUSTRIALE

STRUTTURA	Numero piani	2
	Stato di conservazione	BUONO

Note:	

SCHEDA RECETTORE N. 117



ANAGRAFICA	Comune	Dragoni
	Progressiva	Km 21+740
	Lato	Destro
	Distanza da tracciato di progetto (m)	35
	Destinazione d'uso	RESIDENZIALE ARTIGIANALE

STRUTTURA	Numero piani	2
	Stato di conservazione	BUONO

Note:	

SCHEDA RECETTORE N. 118



ANAGRAFICA	Comune	Dragoni
	Progressiva	21+960
	Lato	Destro
	Distanza da tracciato di progetto (m)	35
	Destinazione d'uso	ARTIGIANALE

STRUTTURA	Numero piani	2
	Stato di conservazione	MEDIOCRE

Note:	In costruzione

SCHEDA RECETTORE N. 119



ANAGRAFICA	Comune	Dragoni
	Progressiva	Km 22+100
	Lato	Destro
	Distanza da tracciato di progetto (m)	110
	Destinazione d'uso	RESIDENZIALE AGRICOLO

STRUTTURA	Numero piani	1
	Stato di conservazione	MEDIOCRE

Note:	

SCHEDA RECETTORE N. 120



ANAGRAFICA	Comune	Alvignano
	Progressiva	Km 23+110
	Lato	Sinistro
	Distanza da tracciato di progetto (m)	150
	Destinazione d'uso	RESIDENZIALE AGRICOLO

STRUTTURA	Numero piani	2
	Stato di conservazione	RUDERE

Note:	

SCHEDA RECETTORE N. 121



ANAGRAFICA	Comune	Alvignano
	Progressiva	Km 23+180
	Lato	Destro
	Distanza da tracciato di progetto (m)	60
	Destinazione d'uso	RESIDENZIALE AGRICOLO

STRUTTURA	Numero piani	2
	Stato di conservazione	RUDERE

Note:	

SCHEDA RECETTORE N. 122



ANAGRAFICA	Comune	Alvignano
	Progressiva	Km 24+400
	Lato	Destro
	Distanza da tracciato di progetto (m)	55
	Destinazione d'uso	COMMERCIALE – ARTIGIANALE

STRUTTURA	Numero piani	2
	Stato di conservazione	BUONO

Note:	

SCHEDA RECETTORE N. 123



ANAGRAFICA	Comune	Alvignano
	Progressiva	Km 24+420
	Lato	Destro
	Distanza da tracciato di progetto (m)	30
	Destinazione d'uso	RESIDENZIALE

STRUTTURA	Numero piani	1
	Stato di conservazione	RUDERE

Note:	

SCHEDA RECETTORE N. 124



ANAGRAFICA	Comune	Alvignano
	Progressiva	Km 24+450
	Lato	Destro
	Distanza da tracciato di progetto (m)	120
	Destinazione d'uso	RESIDENZIALE

STRUTTURA	Numero piani	2
	Stato di conservazione	BUONO

Note:	

SCHEDA RECETTORE N. 125



ANAGRAFICA	Comune	Alvignano
	Progressiva	Km 24+600
	Lato	Destro
	Distanza da tracciato di progetto (m)	25
	Destinazione d'uso	RESIDENZIALE

STRUTTURA	Numero piani	2
	Stato di conservazione	BUONO

Note:	

SCHEDA RECETTORE N. 126



ANAGRAFICA	Comune	Gioia Sannitica
	Progressiva	Km 26+220
	Lato	Sinistro
	Distanza da tracciato di progetto (m)	35
	Destinazione d'uso	RESIDENZIALE

STRUTTURA	Numero piani	1
	Stato di conservazione	BUONO

Note:	PREVISTA DEMOLIZIONE

SCHEDA RECETTORE N. 127



ANAGRAFICA	Comune	Gioia Sannitica
	Progressiva	Km 26+380
	Lato	Sinistro
	Distanza da tracciato di progetto (m)	140
	Destinazione d'uso	RESIDENZIALE AGRICOLO

STRUTTURA	Numero piani	2
	Stato di conservazione	BUONO

Note:	

SCHEDA RECETTORE N. 128



ANAGRAFICA	Comune	Gioia Sannitica
	Progressiva	Km 27+900
	Lato	Destro
	Distanza da tracciato di progetto (m)	40
	Destinazione d'uso	AGRICOLO

STRUTTURA	Numero piani	1
	Stato di conservazione	BUONO

Note:	

SCHEDA RECETTORE N. 129



ANAGRAFICA	Comune	Gioia Sannitica
	Progressiva	Km 28+080
	Lato	Sinistro
	Distanza da tracciato di progetto (m)	65
	Destinazione d'uso	RESIDENZIALE

STRUTTURA	Numero piani	1
	Stato di conservazione	RUDERE

Note:	

SCHEDA RECETTORE N. 130



ANAGRAFICA	Comune	Gioia Sannitica
	Progressiva	Km 28+620
	Lato	Destro
	Distanza da tracciato di progetto (m)	20
	Destinazione d'uso	RESIDENZIALE AGRICOLO

STRUTTURA	Numero piani	2
	Stato di conservazione	BUONO

Note:	

SCHEDA RECETTORE N. 131



ANAGRAFICA	Comune	Gioia Sannitica
	Progressiva	Km 28+620
	Lato	Sinistro
	Distanza da tracciato di progetto (m)	80
	Destinazione d'uso	RESIDENZIALE

STRUTTURA	Numero piani	3
	Stato di conservazione	BUONO

Note:	

SCHEDA RECETTORE N. 132



ANAGRAFICA	Comune	Gioia Sannitica
	Progressiva	Km 28+960
	Lato	Sinistro
	Distanza da tracciato di progetto (m)	45
	Destinazione d'uso	RESIDENZIALE AGRICOLO

STRUTTURA	Numero piani	2
	Stato di conservazione	BUONO

Note:	

SCHEDA RECETTORE N. 133



ANAGRAFICA	Comune	Gioia Sannitica
	Progressiva	Km 29+100
	Lato	Destro
	Distanza da tracciato di progetto (m)	20
	Destinazione d'uso	RESIDENZIALE

STRUTTURA	Numero piani	2
	Stato di conservazione	BUONO

Note:	

SCHEDA RECETTORE N. 134



ANAGRAFICA	Comune	Gioia Sannitica
	Progressiva	Km 29+450
	Lato	Sinistro
	Distanza da tracciato di progetto (m)	60
	Destinazione d'uso	RESIDENZIALE AGRICOLO

STRUTTURA	Numero piani	2
	Stato di conservazione	BUONO

Note:	

SCHEDA RECETTORE N. 135



ANAGRAFICA	Comune	Gioia Sannitica
	Progressiva	Km 29+550
	Lato	Destro
	Distanza da tracciato di progetto (m)	65
	Destinazione d'uso	RESIDENZIALE

STRUTTURA	Numero piani	2
	Stato di conservazione	BUONO

Note:	

SCHEDA RECETTORE N. 136



ANAGRAFICA	Comune	Gioia Sannitica
	Progressiva	Km 29+610
	Lato	Sinistro
	Distanza da tracciato di progetto (m)	125
	Destinazione d'uso	RESIDENZIALE

STRUTTURA	Numero piani	2
	Stato di conservazione	BUONO

Note:	

SCHEDA RECETTORE N. 137



ANAGRAFICA	Comune	Faicchio
	Progressiva	Km 30+790
	Lato	Destro
	Distanza da tracciato di progetto (m)	10
	Destinazione d'uso	RESIDENZIALE

STRUTTURA	Numero piani	2
	Stato di conservazione	RUDERE

Note:	

SCHEDA RECETTORE N. 138



ANAGRAFICA	Comune	Faicchio
	Progressiva	Km 30+830
	Lato	Destro
	Distanza da tracciato di progetto (m)	55
	Destinazione d'uso	RESIDENZIALE

STRUTTURA	Numero piani	3
	Stato di conservazione	BUONO

Note:	

SCHEDA RECETTORE N. 139



ANAGRAFICA	Comune	Faicchio
	Progressiva	Km 31+840
	Lato	Destro
	Distanza da tracciato di progetto (m)	70
	Destinazione d'uso	RESIDENZIALE

STRUTTURA	Numero piani	2
	Stato di conservazione	BUONO

Note:	

SCHEDA RECETTORE N. 140



ANAGRAFICA	Comune	Faicchio
	Progressiva	Km 32+550
	Lato	Destro
	Distanza da tracciato di progetto (m)	50
	Destinazione d'uso	INDUSTRIALE – ARTIGIANALE

STRUTTURA	Numero piani	1
	Stato di conservazione	BUONO

Note:	

SCHEDA RECETTORE N. 141



ANAGRAFICA	Comune	Faicchio
	Progressiva	Km 32+870
	Lato	Destro
	Distanza da tracciato di progetto (m)	70
	Destinazione d'uso	RESIDENZIALE

STRUTTURA	Numero piani	2
	Stato di conservazione	BUONO

Note:	

SCHEDA RECETTORE N. 142



ANAGRAFICA	Comune	Faicchio
	Progressiva	Km 32+940
	Lato	Destro
	Distanza da tracciato di progetto (m)	125
	Destinazione d'uso	ALTRO

STRUTTURA	Numero piani	1
	Stato di conservazione	BUONO

Note:	

SCHEDA RECETTORE N. 143



ANAGRAFICA	Comune	Puglianello
	Progressiva	Km 33+190
	Lato	Destro
	Distanza da tracciato di progetto (m)	120
	Destinazione d'uso	RESIDENZIALE AGRICOLO

STRUTTURA	Numero piani	2
	Stato di conservazione	MEDIOCRE

Note:	

SCHEDA RECETTORE N. 144



ANAGRAFICA	Comune	Puglianello
	Progressiva	Km 33+520
	Lato	Destro
	Distanza da tracciato di progetto (m)	20
	Destinazione d'uso	AGRICOLO

STRUTTURA	Numero piani	1
	Stato di conservazione	MEDIOCRE

Note:	

SCHEDA RECETTORE N. 145



ANAGRAFICA	Comune	Puglianello
	Progressiva	Km 33+540
	Lato	Sinistro
	Distanza da tracciato di progetto (m)	55
	Destinazione d'uso	INDUSTRIALE UFFICI

STRUTTURA	Numero piani	3
	Stato di conservazione	BUONO

Note:	

SCHEDA RECETTORE N. 146



ANAGRAFICA	Comune	Puglianello
	Progressiva	Km 33+670
	Lato	Sinistro
	Distanza da tracciato di progetto (m)	100
	Destinazione d'uso	RESIDENZIALE

STRUTTURA	Numero piani	2
	Stato di conservazione	BUONO

Note:	

SCHEDA RECETTORE N. 147



ANAGRAFICA	Comune	Puglianello
	Progressiva	Km 33+700
	Lato	Sinistro
	Distanza da tracciato di progetto (m)	90
	Destinazione d'uso	RESIDENZIALE ARTIGIANALE

STRUTTURA	Numero piani	3
	Stato di conservazione	BUONO

Note:	

SCHEDA RECETTORE N. 148



ANAGRAFICA	Comune	Puglianello
	Progressiva	Km 33+760
	Lato	Sinistro
	Distanza da tracciato di progetto (m)	85
	Destinazione d'uso	RESIDENZIALE

STRUTTURA	Numero piani	2
	Stato di conservazione	BUONO

Note:	

SCHEDA RECETTORE N. 149



ANAGRAFICA	Comune	Puglianello
	Progressiva	Km 33+690
	Lato	Destro
	Distanza da tracciato di progetto (m)	22
	Destinazione d'uso	RESIDENZIALE AGRICOLO

STRUTTURA	Numero piani	1
	Stato di conservazione	BUONO

Note:	

SCHEDA RECETTORE N. 150



ANAGRAFICA	Comune	Puglianello
	Progressiva	Km 33+780
	Lato	Destro
	Distanza da tracciato di progetto (m)	15
	Destinazione d'uso	RESIDENZIALE

STRUTTURA	Numero piani	2
	Stato di conservazione	BUONO

Note:	

SCHEDA RECETTORE N. 151



ANAGRAFICA	Comune	Puglianello
	Progressiva	Km 33+900
	Lato	Destro
	Distanza da tracciato di progetto (m)	95
	Destinazione d'uso	RESIDENZIALE

STRUTTURA	Numero piani	2
	Stato di conservazione	BUONO

Note:	

SCHEDA RECETTORE N. 152



ANAGRAFICA	Comune	Puglianello
	Progressiva	Km 34+040
	Lato	Sinistro
	Distanza da tracciato di progetto (m)	130
	Destinazione d'uso	INDUSTRIALE – ARTIGIANALE

STRUTTURA	Numero piani	1-2
	Stato di conservazione	BUONO

Note:	

SCHEDA RECETTORE N. 153



ANAGRAFICA	Comune	Puglianello
	Progressiva	Km 34+350
	Lato	Sinistro
	Distanza da tracciato di progetto (m)	180
	Destinazione d'uso	INDUSTRIALE – ARTIGIANALE

STRUTTURA	Numero piani	2
	Stato di conservazione	BUONO

Note:	

SCHEDA RECETTORE N. 154



ANAGRAFICA	Comune	Puglianello
	Progressiva	Km 34+620
	Lato	Sinistro
	Distanza da tracciato di progetto (m)	70
	Destinazione d'uso	RESIDENZIALE

STRUTTURA	Numero piani	2
	Stato di conservazione	BUONO

Note:	

SCHEDA RECIETTORE N. 155



ANAGRAFICA	Comune	Puglianello
	Progressiva	Km 34+800
	Lato	Destro
	Distanza da tracciato di progetto (m)	120
	Destinazione d'uso	INDUSTRIALE – ARTIGIANALE

STRUTTURA	Numero piani	2
	Stato di conservazione	BUONO

Note:	

SCHEDA RECETTORE N. 156



ANAGRAFICA	Comune	Puglianello
	Progressiva	Km 34+900
	Lato	Destro
	Distanza da tracciato di progetto (m)	30
	Destinazione d'uso	COMMERCIALE – ARTIGIANALE INDUSTRIALE

STRUTTURA	Numero piani	2
	Stato di conservazione	BUONO

Note:	

SCHEDA RECETTORE N. 157



ANAGRAFICA	Comune	Puglianello
	Progressiva	Km 34+820
	Lato	Sinistro
	Distanza da tracciato di progetto (m)	15
	Destinazione d'uso	COMMERCIALE

STRUTTURA	Numero piani	1
	Stato di conservazione	MEDIOCRE

Note:	PREVISTA DEMOLIZIONE

SCHEDA RECETTORE N. 158



ANAGRAFICA	Comune	Puglianello
	Progressiva	Km 34+870
	Lato	Sinistro
	Distanza da tracciato di progetto (m)	75
	Destinazione d'uso	RESIDENZIALE

STRUTTURA	Numero piani	1
	Stato di conservazione	MEDIOCRE

Note:	In costruzione

SCHEDA RECETTORE N. 159



ANAGRAFICA	Comune	San Salvatore Telesino
	Progressiva	Km 35+020
	Lato	Sinistro
	Distanza da tracciato di progetto (m)	65
	Destinazione d'uso	RESIDENZIALE

STRUTTURA	Numero piani	1
	Stato di conservazione	MEDIOCRE

Note:	

SCHEDA RECETTORE N. 160



ANAGRAFICA	Comune	San Salvatore Telesino
	Progressiva	Km 35+090
	Lato	Destro
	Distanza da tracciato di progetto (m)	35
	Destinazione d'uso	COMMERCIALE – ARTIGIANALE

STRUTTURA	Numero piani	2
	Stato di conservazione	BUONO

Note:	

SCHEDA RECETTORE N. 161



ANAGRAFICA	Comune	San Salvatore Telesino
	Progressiva	Km 35+240
	Lato	Sinistro
	Distanza da tracciato di progetto (m)	45
	Destinazione d'uso	COMMERCIALE – ARTIGIANALE INDUSTRIALE

STRUTTURA	Numero piani	2
	Stato di conservazione	BUONO

Note:	

SCHEDA RECETTORE N. 162



ANAGRAFICA	Comune	San Salvatore Telesino
	Progressiva	Km 35+450
	Lato	Destro
	Distanza da tracciato di progetto (m)	145
	Destinazione d'uso	INDUSTRIALE – ARTIGIANALE

STRUTTURA	Numero piani	1
	Stato di conservazione	BUONO

Note:	

SCHEDA RECETTORE N. 163



ANAGRAFICA	Comune	San Salvatore Telesino
	Progressiva	Km 35+600
	Lato	Sinistro
	Distanza da tracciato di progetto (m)	85
	Destinazione d'uso	INDUSTRIALE – ARTIGIANALE

STRUTTURA	Numero piani	2
	Stato di conservazione	BUONO

Note:	

SCHEDA RECETTORE N. 164



ANAGRAFICA	Comune	San Salvatore Telesino
	Progressiva	Km 35+620
	Lato	Destro
	Distanza da tracciato di progetto (m)	85
	Destinazione d'uso	RESIDENZIALE ARTIGIANALE

STRUTTURA	Numero piani	2
	Stato di conservazione	MEDIOCRE

Note:	

SCHEDA RECETTORE N. 165



ANAGRAFICA	Comune	San Salvatore Telesino
	Progressiva	Km 35+750
	Lato	Destro
	Distanza da tracciato di progetto (m)	75
	Destinazione d'uso	RESIDENZIALE ARTIGIANALE

STRUTTURA	Numero piani	2
	Stato di conservazione	BUONO

Note:	

SCHEDA RECETTORE N. 166



ANAGRAFICA	Comune	San Salvatore Telesino
	Progressiva	Km 35+740
	Lato	Sinistro
	Distanza da tracciato di progetto (m)	55
	Destinazione d'uso	RESIDENZIALE

STRUTTURA	Numero piani	2
	Stato di conservazione	BUONO

Note:	

SCHEDA RECETTORE N. 167



ANAGRAFICA	Comune	San Salvatore Telesino
	Progressiva	Km 35+880
	Lato	Sinistro
	Distanza da tracciato di progetto (m)	45
	Destinazione d'uso	RESIDENZIALE

STRUTTURA	Numero piani	2
	Stato di conservazione	BUONO

Note:	

SCHEDA RECETTORE N. 168



ANAGRAFICA	Comune	San Salvatore Telesino
	Progressiva	Km 35+950
	Lato	Sinistro
	Distanza da tracciato di progetto (m)	40
	Destinazione d'uso	RESIDENZIALE

STRUTTURA	Numero piani	2
	Stato di conservazione	BUONO

Note:	

SCHEDA RECETTORE N. 169



ANAGRAFICA	Comune	San Salvatore Telesino
	Progressiva	Km 35+940
	Lato	Destro
	Distanza da tracciato di progetto (m)	80
	Destinazione d'uso	INDUSTRIALE – ARTIGIANALE

STRUTTURA	Numero piani	1
	Stato di conservazione	BUONO

Note:	

SCHEDA RECETTORE N. 170



ANAGRAFICA	Comune	San Salvatore Telesino
	Progressiva	Km 36+160
	Lato	Destro
	Distanza da tracciato di progetto (m)	120
	Destinazione d'uso	RESIDENZIALE

STRUTTURA	Numero piani	2
	Stato di conservazione	BUONO

Note:	

SCHEDA RECETTORE N. 171



ANAGRAFICA	Comune	San Salvatore Telesino
	Progressiva	Km 36+240
	Lato	Sinistro
	Distanza da tracciato di progetto (m)	60
	Destinazione d'uso	RESIDENZIALE

STRUTTURA	Numero piani	2
	Stato di conservazione	MEDIOCRE

Note:	

SCHEDA RECETTORE N. 172



ANAGRAFICA	Comune	San Salvatore Telesino
	Progressiva	Km 36+240
	Lato	Destro
	Distanza da tracciato di progetto (m)	50
	Destinazione d'uso	COMMERCIALE – ARTIGIANALE

STRUTTURA	Numero piani	2
	Stato di conservazione	BUONO

Note:	

SCHEDA RECETTORE N. 173



ANAGRAFICA	Comune	San Salvatore Telesino
	Progressiva	Km 36+320
	Lato	Destro
	Distanza da tracciato di progetto (m)	50
	Destinazione d'uso	COMMERCIALE – ARTIGIANALE

STRUTTURA	Numero piani	1
	Stato di conservazione	BUONO

Note:	