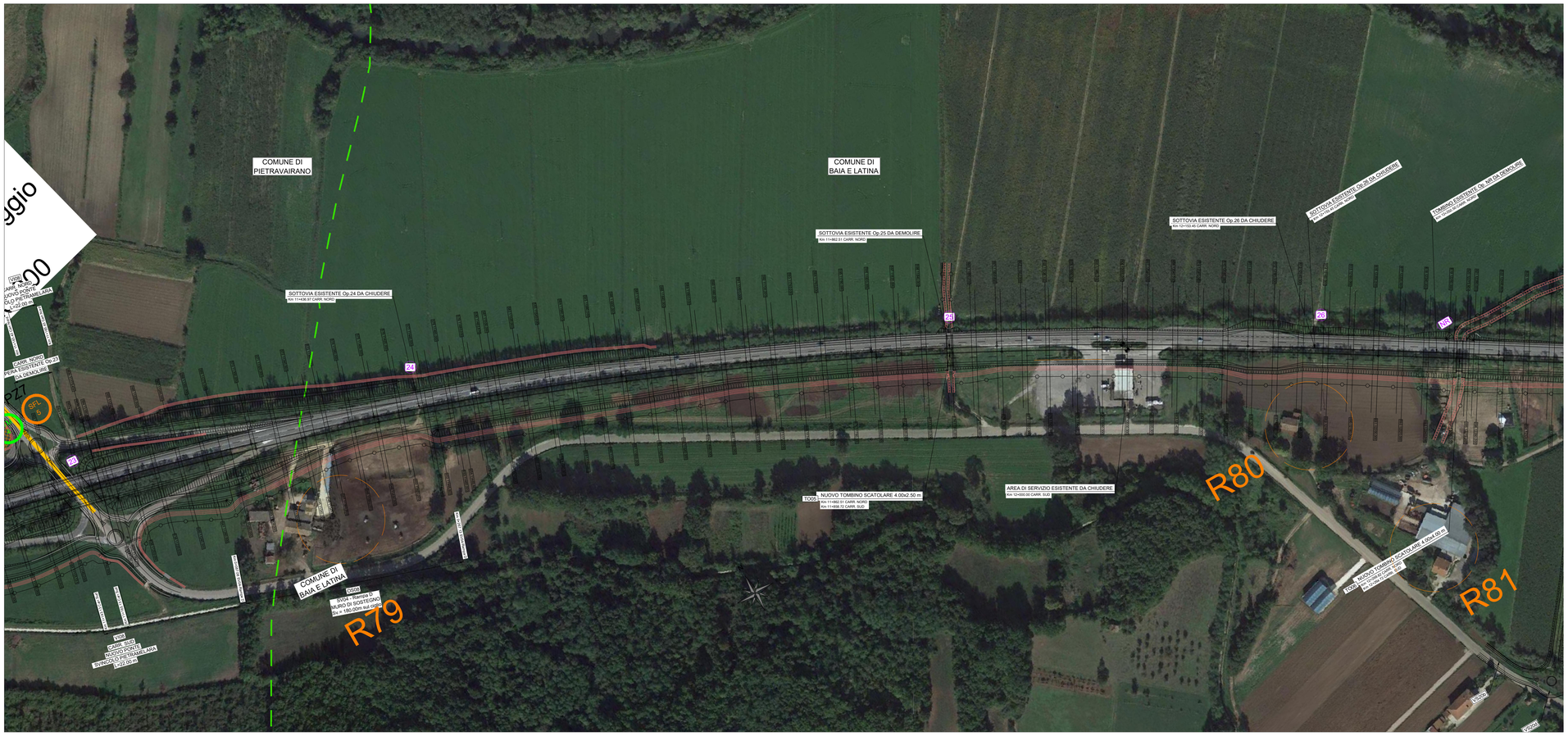

KEY MAP

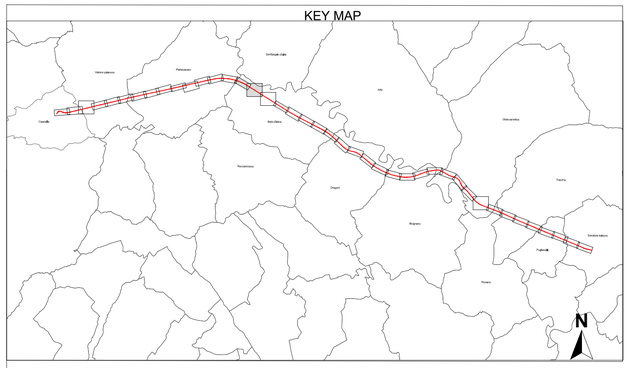

LEGENDA

- Stazione di monitoraggio componente ambientale Atmosfera
- Stazione di monitoraggio componente ambientale Suolo e sottosuolo
- Stazione di monitoraggio componente ambientale Paesaggio
- Stazione di monitoraggio componente ambientale Acque superficiali
- Stazione di monitoraggio componente ambientale Stato Fisico dei Luoghi
- Stazione di monitoraggio componente ambientale Acque sotterranee
- Stazione di monitoraggio componente ambientale Flora e Vegetazione
- Stazione di monitoraggio componente ambientale Fauna
- Stazione di monitoraggio componente ambientale Rumore
- Stazione di monitoraggio componente ambientale Vibrazioni

RICETTORI ACUSTICI

Rxx — CODICE RECETTORE

INDIVIDUAZIONE DEL RICETTORE

anas — *Direzione Progettazione e Realizzazione Lavori*

ITINERARIO CAIANELLO (A1) - BENEVENTO
ADEGUAMENTO A 4 CORSIE DELLA S.S. 372 "TELESINA"
DAL KM 0+000 AL KM 60+900
LOTTO 2: DAL KM 0+000 (SVINCOLO CAIANELLO (A1))
AL KM 37+000 (SVINCOLO DI S.SALVATORE TELESINO)

PROGETTO DEFINITIVO

COD. NA280

PROGETTAZIONE: A.T.I.: S.T.E. - ROCKSOIL - EDIN - KARRER

RESPONSABILE INTEGRAZIONE PRESTAZIONI SPECIALISTICHE
Ing. Francesco M. La Camera

COORDINATORE PER LA SICUREZZA IN FASE DI PROGETTAZIONE
Ing. Francesco M. La Camera

IL GEOLOGO
Dott. Geol. Fiorenza Pennino

L'ARCHEOLOGA:
Dott.sso Grazia Savino
Elenco MiBACT n.3856 – archeologa di 1ª fascia ai sensi del D.M. 244/2019

IL RESPONSABILE DEL PROCEDIMENTO
Ing. Pompeo Vallario

GRUPPO DI PROGETTAZIONE

S.T.E. s.r.l. — Structure and Transport Engineering — Direttore Tecnico Ing. E. Moroni

ROCKSOIL S.p.A — Direttore Tecnico Ing. G. Cassani

E.D.IN. s.r.l. Società di Ingegneria — Direttore Tecnico Ing. G. Grimaldi

Prof. Arch. F. KARRER — Ordine Arch. Roma N. 12097

PIANO DI MONITORAGGIO AMBIENTALE

Planimetria su ortofoto con ubicazione punti di monitoraggio - 8 di 21

CODICE PROGETTO	NOME FILE	REVISIONE	SCALA
PROGETTO L071 0F D 2101	T00_MO00_MOA_PU08_B CODICE ELAB. T00MO00MOAPU08	B	1:2.000

REV.	DESCRIZIONE	DATA	REDATTO	VERIFICATO	APPROVATO
D					
C					
B	EMISSIONE A SEGUITO ISTRUTTORIA	Apr.2022	AQ	AQ	FK
A	EMISSIONE PER VERIFICA DI OTTEMPERANZA	Feb.2022	SC	AQ	FK