CI RISERVIAMO A TERMINI DI LEGGE LA PROPRIETA' DI QUESTO DOCUMENTO COL DIVIETO DI RIPRODURLO O RENDERLO NOTO A TERZI SENZA NOSTRA AUTORIZZAZIONE SCRITTA

Fase 0

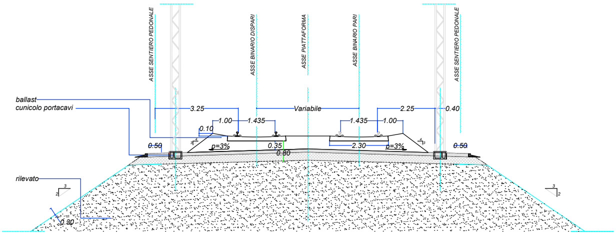
ASSE SENTIERO PEDONALE
ASSE BINARIO DISPARI
ASSE PIATTAFORMA
ASSE BINARIO PARI
ASSE SENTIERO PEDONALE
ballast
cunicolo portacavi
3.25
Variabile
2.25
0.40
1.00
1.435
1.435
1.00
0.10
0.50
p=3%
0.35
0.80
2.30
p=3%
0.50
rilevato
3
2
0.30
3
2

PIANTA IN RETTIFILO

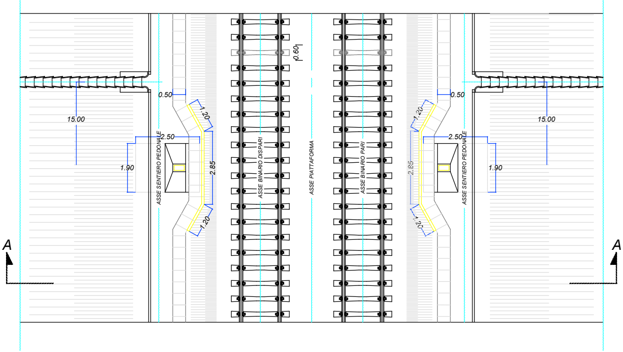
0.60
0.50
0.50
15.00
15.00
1.20
1.20
2.50
2.50
1.90
1.90
2.85
2.85
1.20
1.20
ASSE SENTIERO PEDONALE
ASSE BINARIO DISPARI
ASSE PIATTAFORMA
ASSE BINARIO PARI
ASSE SENTIERO PEDONALE
A
A

Fase Armamento

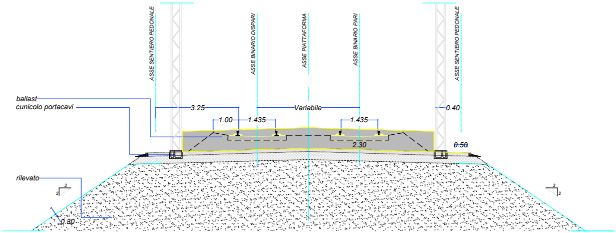
ASSE SENTIERO PEDONALE
ASSE BINARIO DISPARI
ASSE PIATTAFORMA
ASSE BINARIO PARI
ASSE SENTIERO PEDONALE
ballast
cunicolo portacavi
3.25
Variabile
0.40
1.00
1.435
1.435
2.30
0.50
rilevato
3
2
0.30

PIANTA IN RETTIFILO

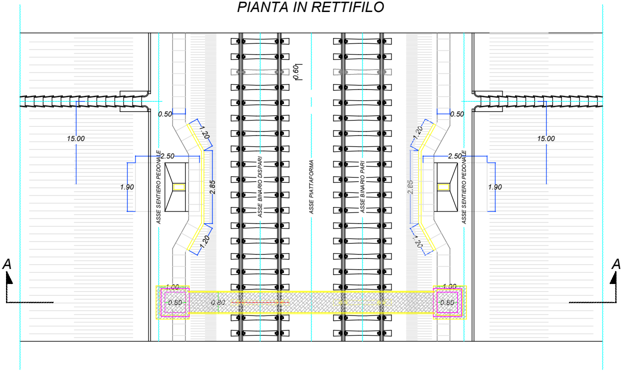
0.60
0.50
0.50
1.20
1.20
15.00
15.00
2.50
2.50
1.90
1.90
2.85
2.85
ASSE SENTIERO PEDONALE
ASSE BINARIO DISPARI
ASSE PIATTAFORMA
ASSE BINARIO PARI
ASSE SENTIERO PEDONALE
1.20
1.20
A
A
1.00
1.00
0.60
0.80
0.60

Fase

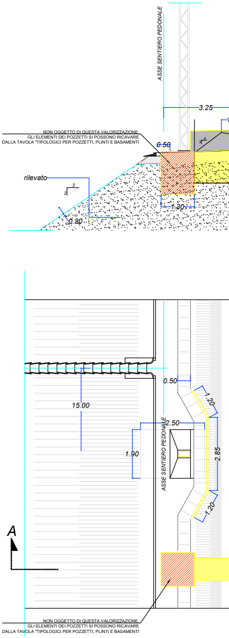
ASSE SENTIERO PEDONALE
3.25
NON OGGETTO DI QUESTA VALORIZZAZIONE.
GLI ELEMENTI DEI POZZETTI SI POSSONO RICAVARE
DALLA TAVOLA "TIPOLOGICI PER POZZETTI, PLINTI E BASAMENTI
0.50
3
4
rilevato
3
2
1.30
0.30
0.50
1.20
15.00
2.50
1.90
2.85
ASSE SENTIERO PEDONALE
1.20
A
NON OGGETTO DI QUESTA VALORIZZAZIONE.
GLI ELEMENTI DEI POZZETTI SI POSSONO RICAVARE
DALLA TAVOLA "TIPOLOGICI PER POZZETTI, PLINTI E BASAMENTI

Scavo - Ditta BCM

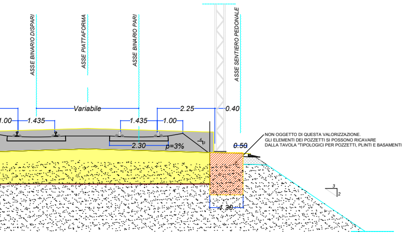
ASSE BINARIO DISPARI
ASSE PIATTAFORMA
ASSE BINARIO PARI
ASSE SENTIERO PEDONALE
Variabile
2.25
0.40
1.00
1.435
1.435
1.00
2.30
p=3%
0.50
4.30
NON OGGETTO DI QUESTA VALORIZZAZIONE.
GLI ELEMENTI DEI POZZETTI SI POSSONO RICAVARE
DALLA TAVOLA "TIPOLOGICI PER POZZETTI, PLINTI E BASAMENTI

PIANTA IN RETTIFILO

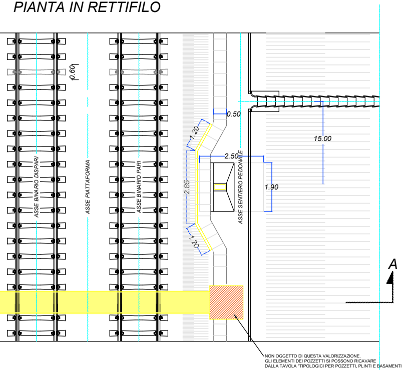
0.60
ASSE BINARIO DISPARI
ASSE PIATTAFORMA
ASSE BINARIO PARI
ASSE SENTIERO PEDONALE
0.50
1.20
2.50
2.85
1.20
1.90
15.00
A
NON OGGETTO DI QUESTA VALORIZZAZIONE.
GLI ELEMENTI DEI POZZETTI SI POSSONO RICAVARE
DALLA TAVOLA "TIPOLOGICI PER POZZETTI, PLINTI E BASAMENTI

Fase posa tubazioni e Ricoprimento

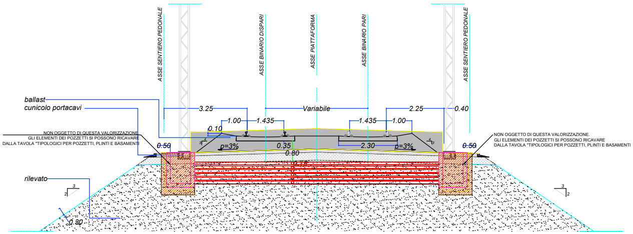
ballast
cunicolo portacavi
rilevato
ASSE SENTIERO PEDONALE
ASSE BINARIO DISPARI
ASSE PIATTAFORMA
ASSE BINARIO PARI
ASSE SENTIERO PEDONALE
3.25
Variabile
2.25
0.40
0.10
1.00
1.435
1.435
1.00
0.50
p=3%
0.35
0.80
0.15
2.30
p=3%
0.50
0.30
NON OGGETTO DI QUESTA VALORIZZAZIONE.
GLI ELEMENTI DEI POZZETTI SI POSSONO RICAVARE
DALLA TAVOLA "TIPOLOGICI PER POZZETTI, PLINTI E BASAMENTI

PIANTA IN RETTIFILO

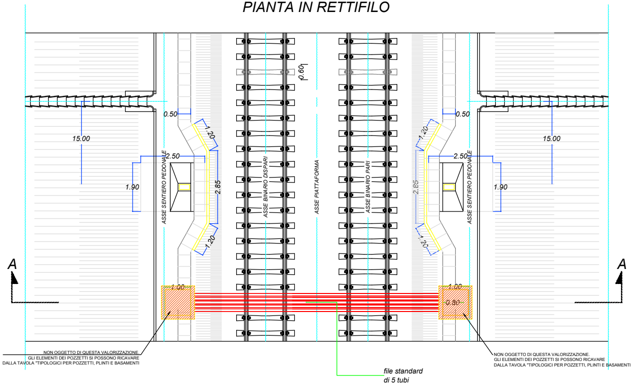
15.00
0.50
1.20
2.50
1.90
2.85
1.20
ASSE SENTIERO PEDONALE
ASSE BINARIO DISPARI
ASSE PIATTAFORMA
ASSE BINARIO PARI
ASSE SENTIERO PEDONALE
0.60
0.50
1.20
2.50
2.85
1.20
1.90
15.00
A
A
1.00
1.00
0.80
NON OGGETTO DI QUESTA VALORIZZAZIONE.
GLI ELEMENTI DEI POZZETTI SI POSSONO RICAVARE
DALLA TAVOLA "TIPOLOGICI PER POZZETTI, PLINTI E BASAMENTI
file standard
di 5 tubi

Fase Finale

NOTA:

Per la realizzazione degli attraversamenti ferroviari sono eseguite lavorazioni che comprendono la particolare Bonifica Sistematica Terrestre dedicata agli stessi (eseguita con scavo BCM).

ELABORATI DI RIFERIMENTO:

- *Relazione tecnica descrittiva Bonifica Sistematica Terrestre - IV0H02D67ROBB0100001A*

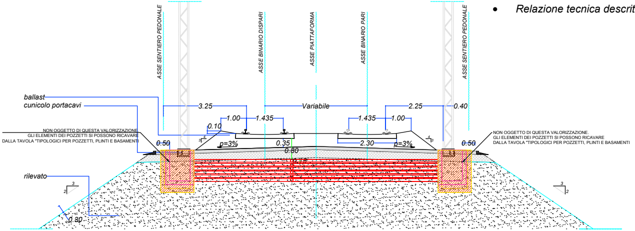
ASSE SENTIERO PEDONALE
ASSE BINARIO DISPARI
ASSE PIATTAFORMA
ASSE BINARIO PARI
ASSE SENTIERO PEDONALE
ballast
cunicolo portacavi
3.25
Variabile
2.25
0.40
1.00
1.435
1.435
1.00
0.10
0.50
p=3%
0.35
0.80
2.30
p=3%
0.50
NON OGGETTO DI QUESTA VALORIZZAZIONE.
GLI ELEMENTI DEI POZZETTI SI POSSONO RICAVARE
DALLA TAVOLA "TIPOLOGICI PER POZZETTI, PLINTI E BASAMENTI"
NON OGGETTO DI QUESTA VALORIZZAZIONE.
GLI ELEMENTI DEI POZZETTI SI POSSONO RICAVARE
DALLA TAVOLA "TIPOLOGICI PER POZZETTI, PLINTI E BASAMENTI"
rilevato
3
2
0.30
3
2

PIANTA IN RETTIFILO

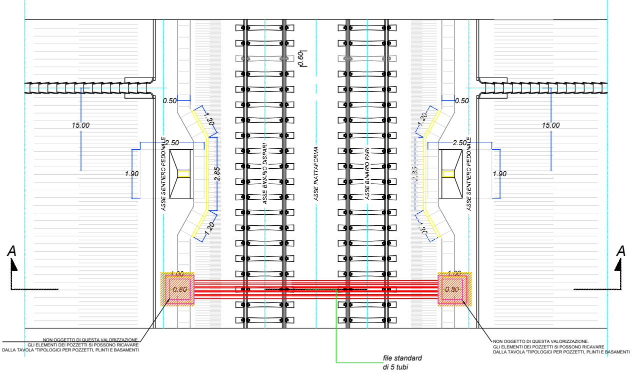
0.60
0.50
1.20
15.00
2.50
1.90
2.85
1.20
ASSE SENTIERO PEDONALE
ASSE BINARIO DISPARI
ASSE PIATTAFORMA
ASSE BINARIO PARI
ASSE SENTIERO PEDONALE
0.50
1.20
15.00
2.50
2.85
1.90
1.20
A
A
1.00
0.80
1.00
0.80
NON OGGETTO DI QUESTA VALORIZZAZIONE.
GLI ELEMENTI DEI POZZETTI SI POSSONO RICAVARE
DALLA TAVOLA "TIPOLOGICI PER POZZETTI, PLINTI E BASAMENTI"
NON OGGETTO DI QUESTA VALORIZZAZIONE.
GLI ELEMENTI DEI POZZETTI SI POSSONO RICAVARE
DALLA TAVOLA "TIPOLOGICI PER POZZETTI, PLINTI E BASAMENTI"
file standard
di 5 tubi

RFI RETE FERROVIARIA ITALIANA
GRUPPO FERROVIE DELLO STATO ITALIANE

PROGETTAZIONE:

ITALFERR
GRUPPO FERROVIE DELLO STATO ITALIANE

U.O. IMPIANTI DI SEGNALAMENTO

PROGETTO DEFINITIVO

ADEGUAMENTO E POTENZIAMENTO IMPIANTO DI VADO LIGURE ZONA INDUSTRIALE

2^ FASE - PRG CON MODULO 750 m DI UN BINARIO; ACC CON IMPLEMENTAZIONE IN APPARATO DI SEGNALAMENTO ALTO DA TRENO

Elaborati Generali Piazzale
Tipologici BST per attraversamento di binari con tubi pvc

SCALA:
1:100

COMMESSA	LOTTO	FASE	ENTE	TIPO DOC.	OPERA/DISCIPLINA	PROGR.	REV.	FOGLIO
IV0H	02	D	67	PX	BB0100	001	A	1

Rev.	Descrizione	Redatto	Data	Verificato	Data	Approvato	Data	Autorizzato Data
A	Emissione	F. Cretella	Marzo 2022	F. Macciolli	Marzo 2022	G.Fadda	Marzo 2022	M. Gambaro Marzo 2022 Ordine Ingegneri Provincia di Genova GAMBARO MARIO n. 9552A

File: IV0H02D67PXBB0100001A.dwg
n. Elab.: -