



**GEOCON**

STUDIO ASSOCIATO PER  
LA GEOLOGIA E LA SICUREZZA

Geol. Michele GLIASCHERA  
Geol. Mirco CALZOLARI

Via Gozzi 10/a 61032 FANO (PU)  
Tel. 0721861494  
P.IVA 02229960410

E-mail  
infostudiogeocon@gmail.com



REGIONE  
MARCHE



PROVINCIA DI  
PESARO E URBINO



COMUNE  
DI FANO

PROPONENTE

**JUWI DEVELOPMENT 07 SRL**

Via Sommacampagna 59/D - Verona (VR)

PROGETTO DI UN PARCO AGROVOLTAICO A TERRA  
SU TERRENO AGRICOLO (EX CAVA) DELLA  
POTENZA 25,119 MWp

Località: Fano (PU)

TITOLO  
CARTA DEI PUNTI D'ACQUA CENSITI E DELLA  
PIEZOMETRICA

ALLEGATO  
**9**

IDENTIFICATORE : SIA03113

Scala 1:10.000

## LEGENDA

 Pozzo censito

 Perforazione munita di piezometro censita

**+28.55** Quota I.s. all'aprile 2004

**3** n° Pozzo censito

**+32**  
 Curva isopiezometrica e sua quota s.l.m.

 Asse di drenaggio

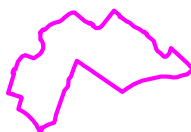
 Recinzione e delimitazione  
Impianto 1,2 e 3

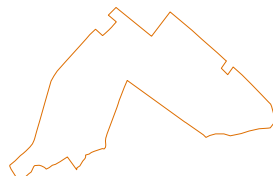
 Area di intervento

 Fascia mitigazione piante e arbusti -  
esistenti

Collaborazione: Lucia Pierucci

COMMESSA: 288/21

DATA: APRILE 2022

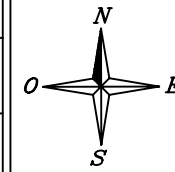

CARTA DI POSIZIONAMENTO DEI PUNTI D'ACQUA CENSITI  
E DELLA PIEZOMETRICA

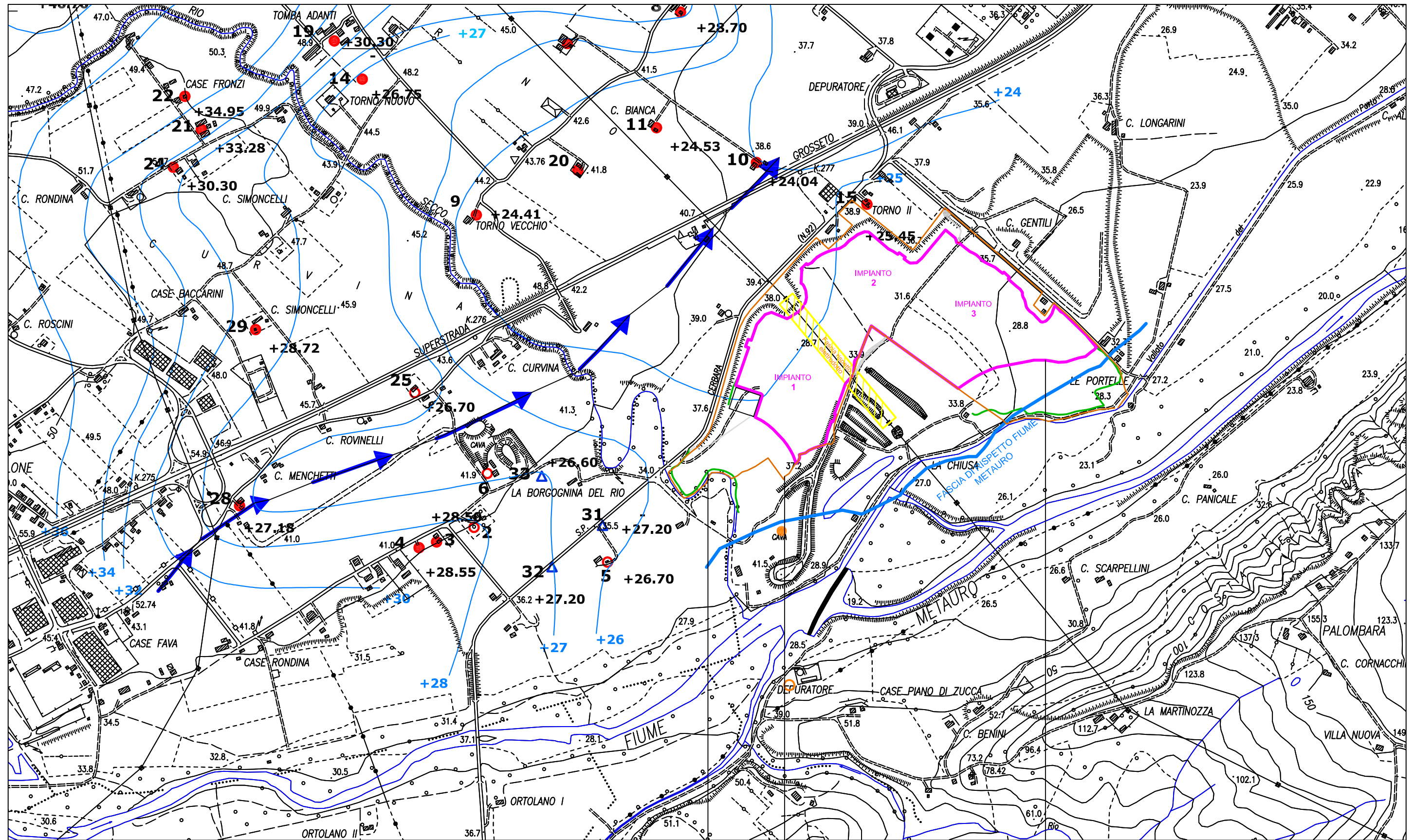

Fascia mitigazione piante e arbusti - Esistente

Area di intervento

Recinzione impianto fotovoltaico