

RETE ECOLOGICA

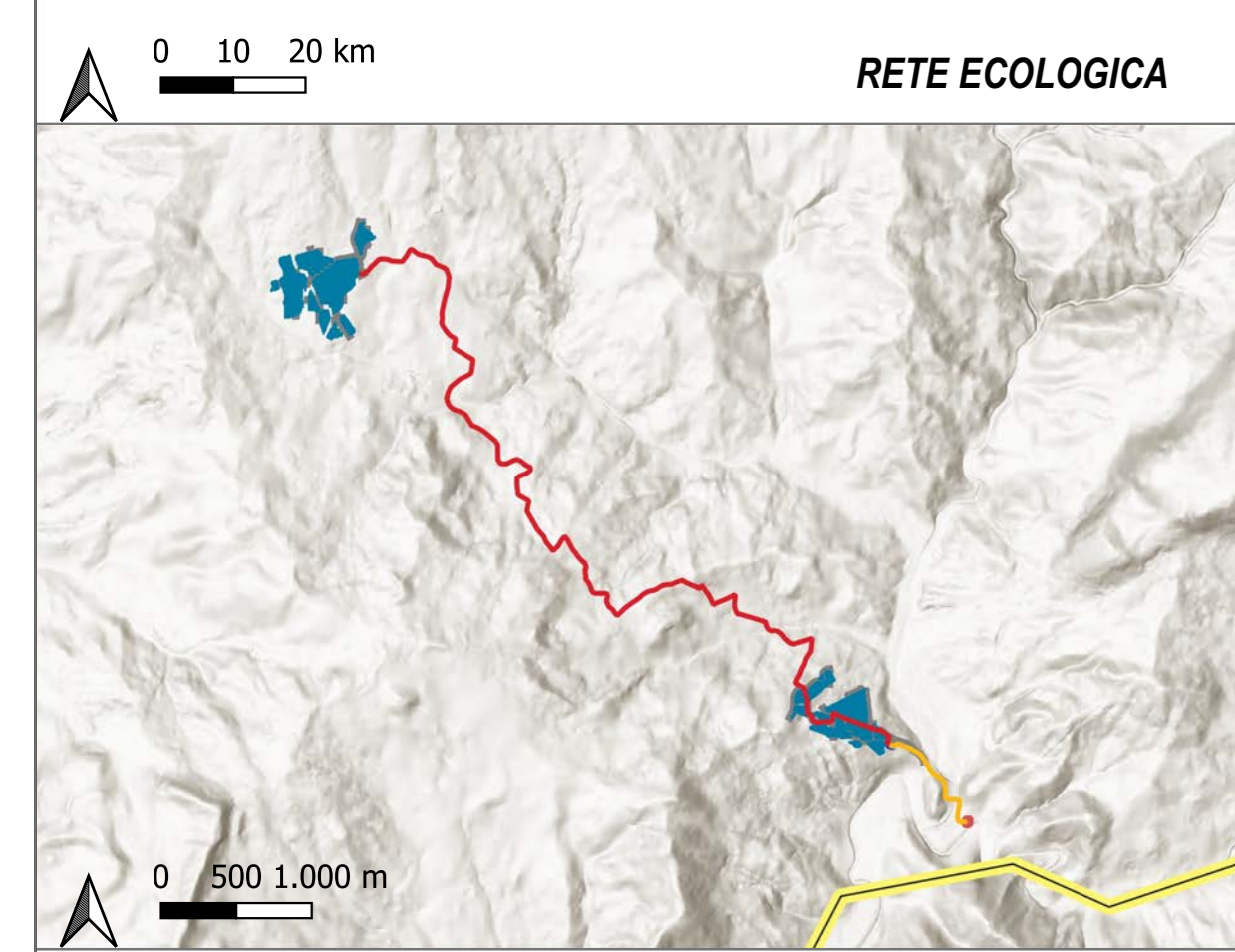

**RETE ECOLOGICA**

- Corridoi regionali da potenziare
- Area massima frammentazione ecosistemica
- Corridoio appenninico principale
- Corridoio costiero tirrenico
- Corridoi regionali trasversali

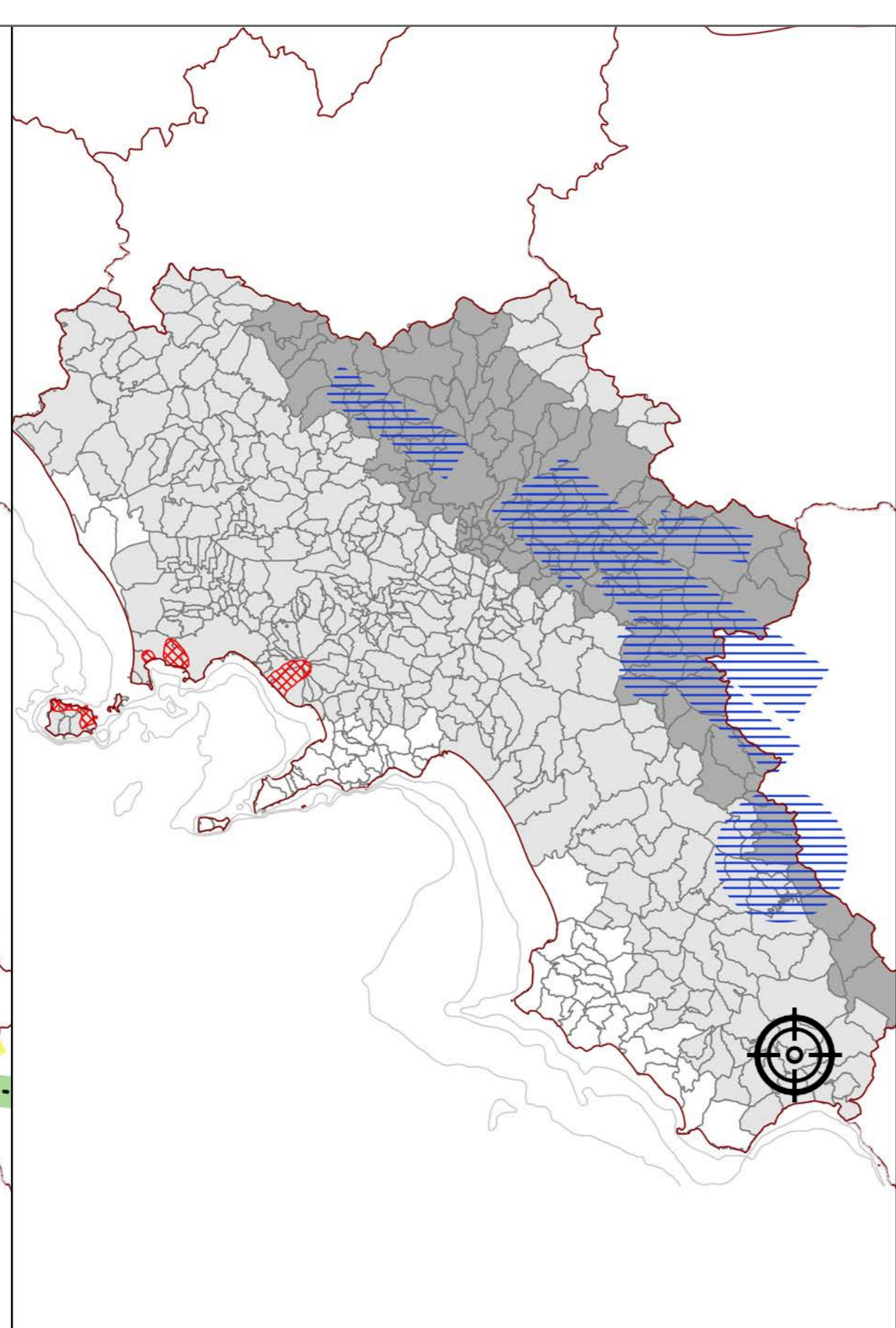

RISCHIO SISMICO E VULCANICO

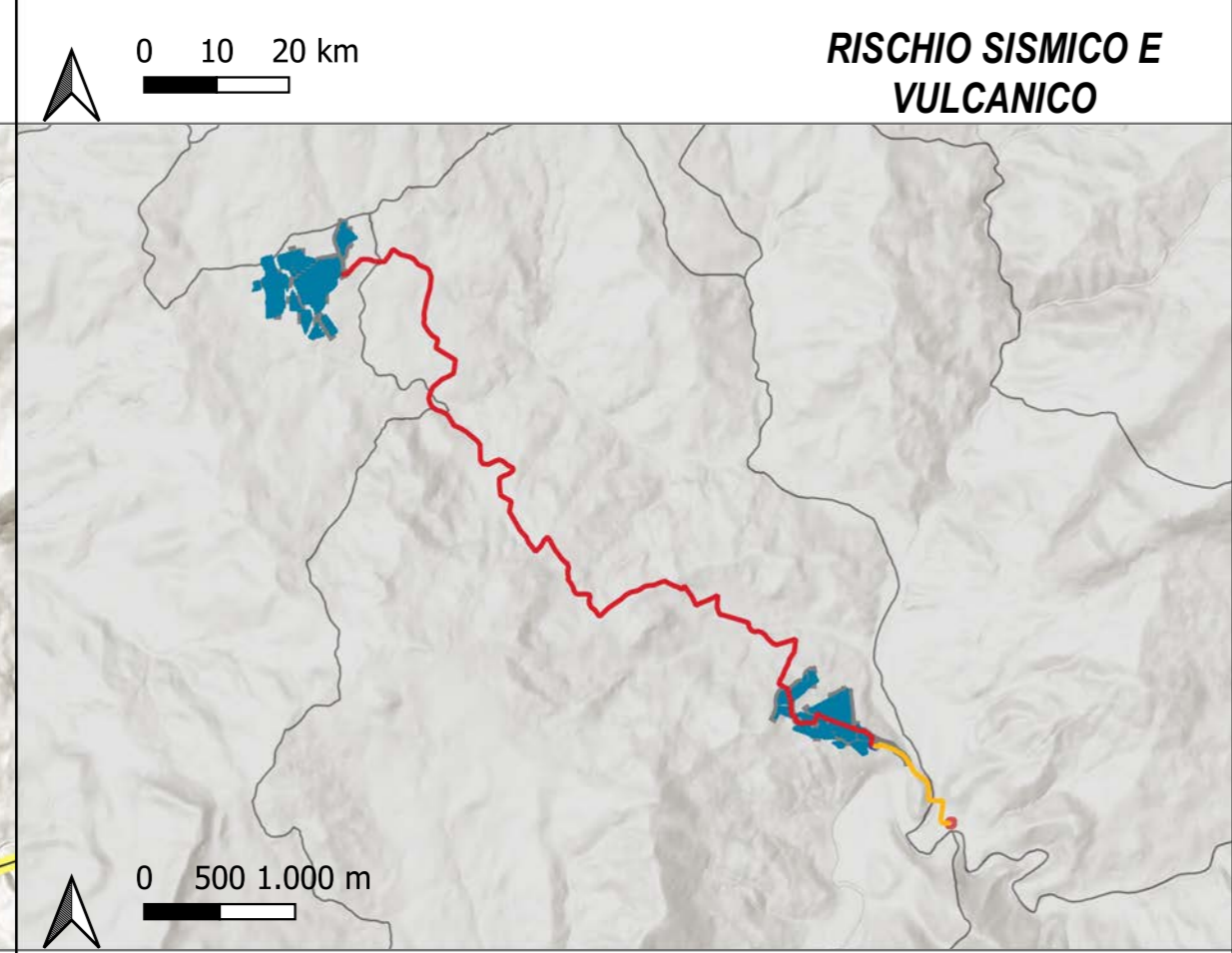

**RISCHIO SISMICO E VULCANICO**

- Sorgenti di rischio vulcanico
- Sorgenti di rischio sismico
- Grado di sismicità: 1\_Elevata sismicità, 2\_Media sismicità, 3\_Bassa sismicità

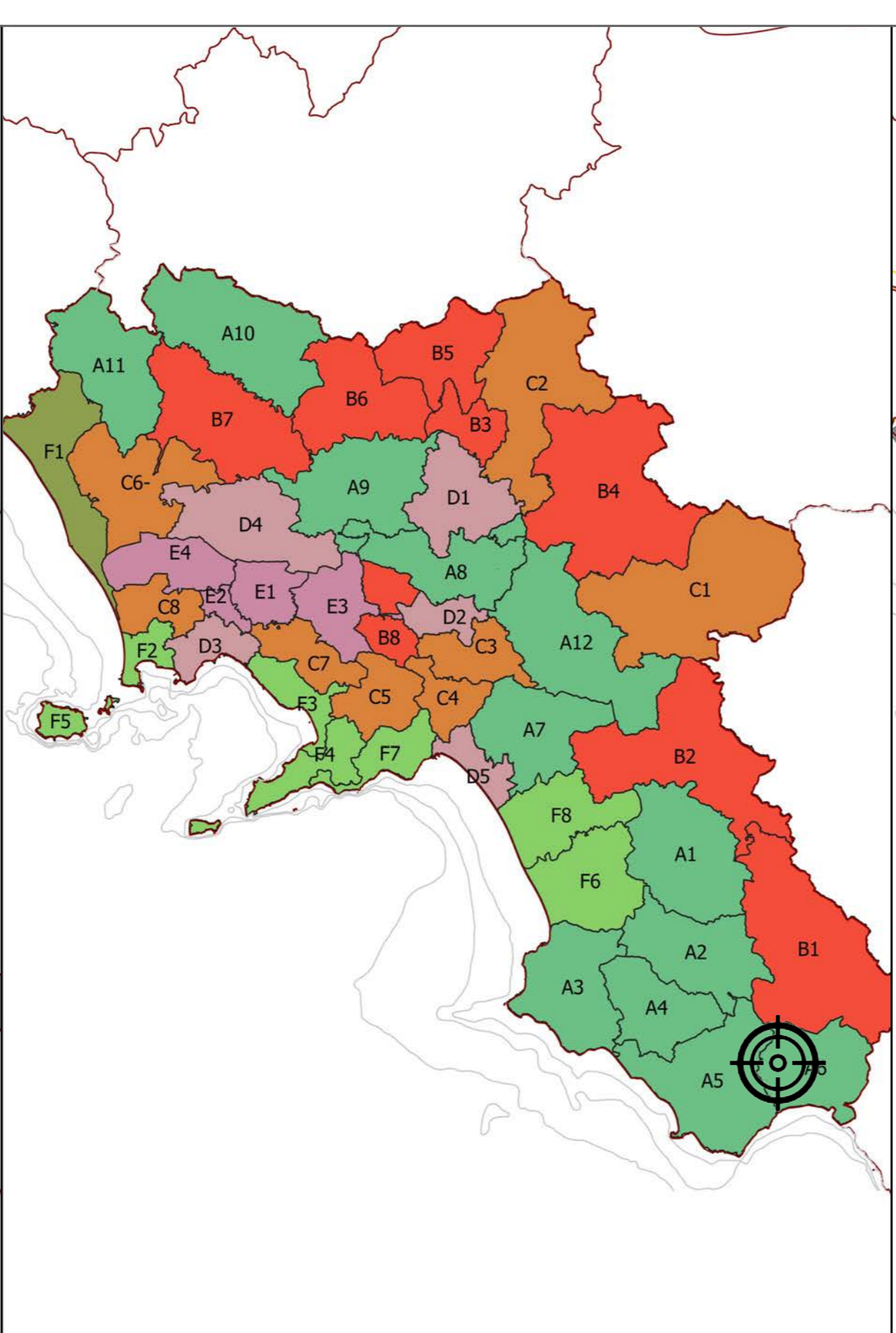

SISTEMI TERRITORIALI DI SVILUPPO

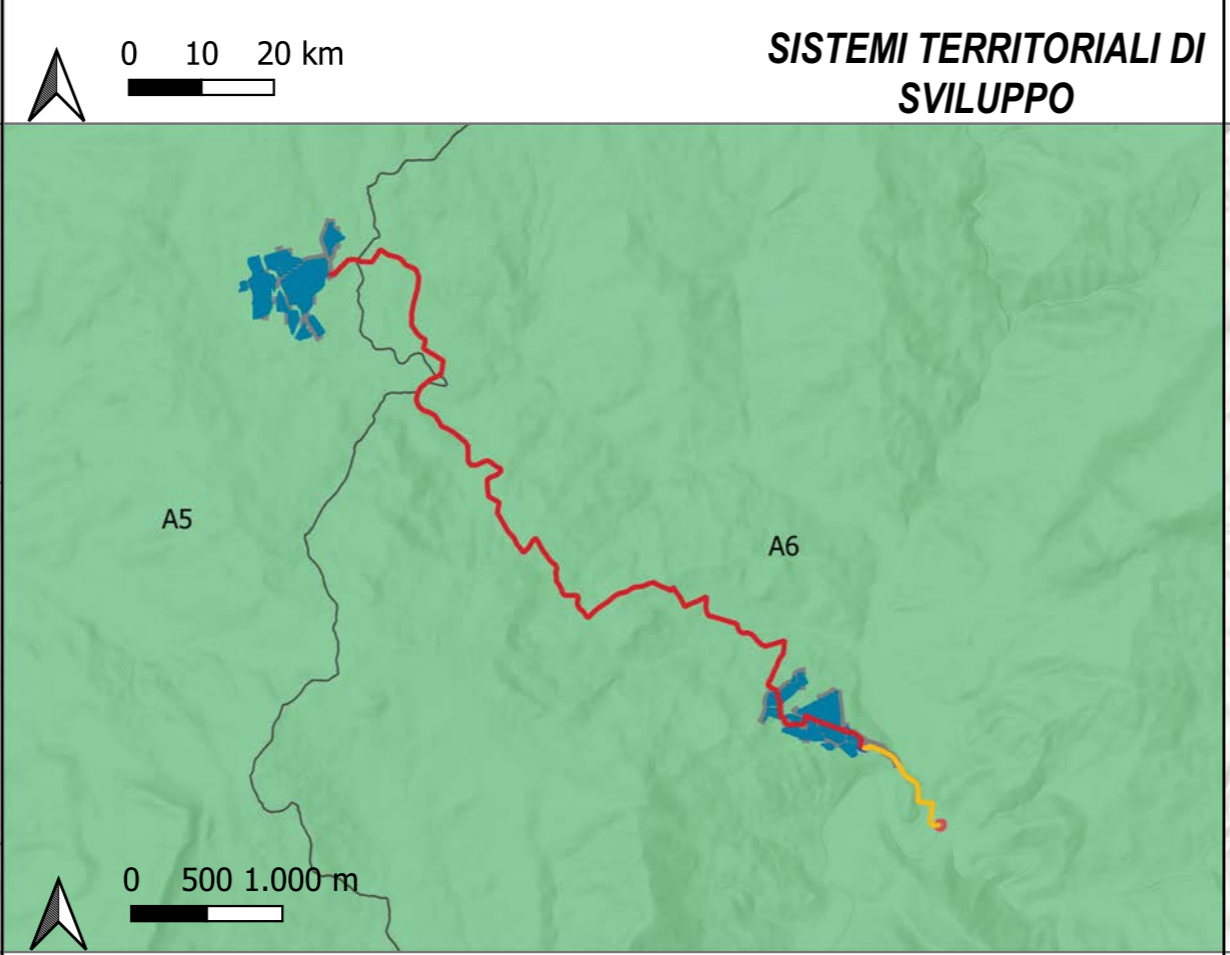

**SISTEMI TERRITORIALI DI SVILUPPO**

- NATURALISTICA
- PAESISTICO-AMBIENTALE
- PAESISTICO-CULTURALE-AMBIENTALE
- RURALE-CULTURALE
- RURALE-MANIFATTURIERA
- URBANA
- URBANO-INDUSTRIALE

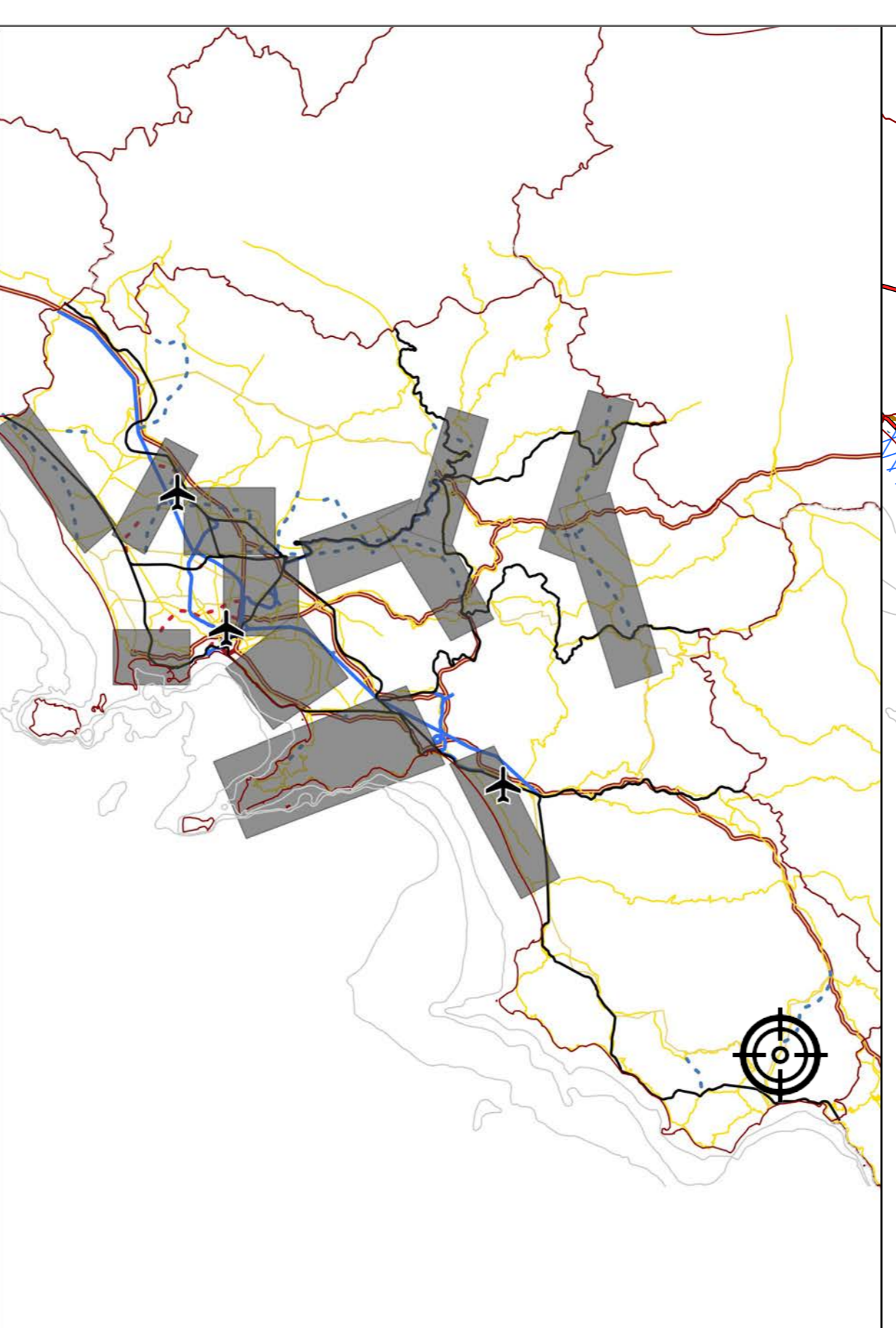

CAMPI TERRITORIALI COMPLESSI

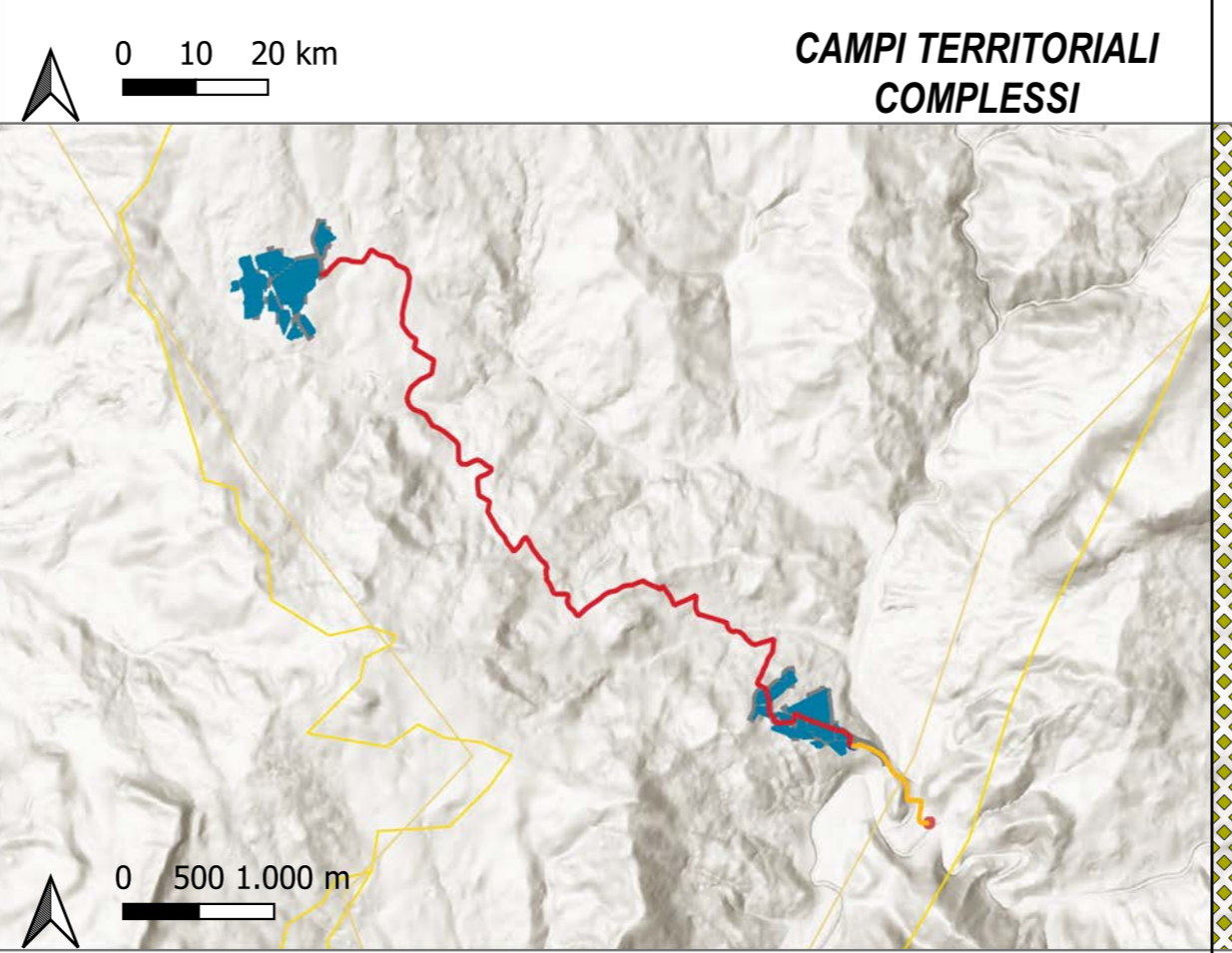

**Campi territoriali complessi**

- Aeroporti
- Campi territoriali complessi
- Rete Ferroviaria
- Linee AVAC previste
- Rete ferroviaria attuale
- Rete Ferroviaria di progetto
- Rete Stradale: Rete autostradale, Arterie stradali principali, Nuova realizzazione, Viabilità primaria

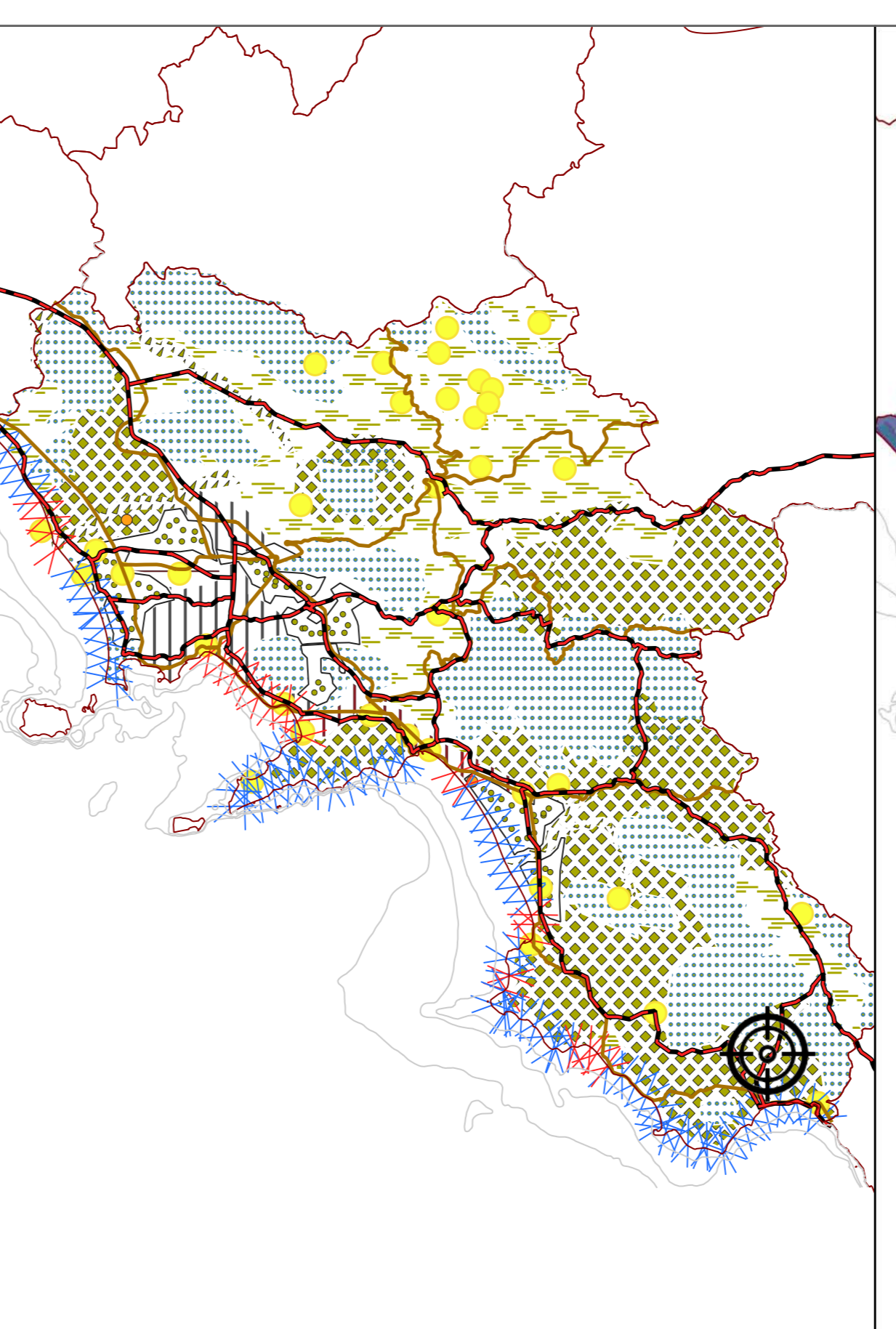

VISIONING PREFERITA

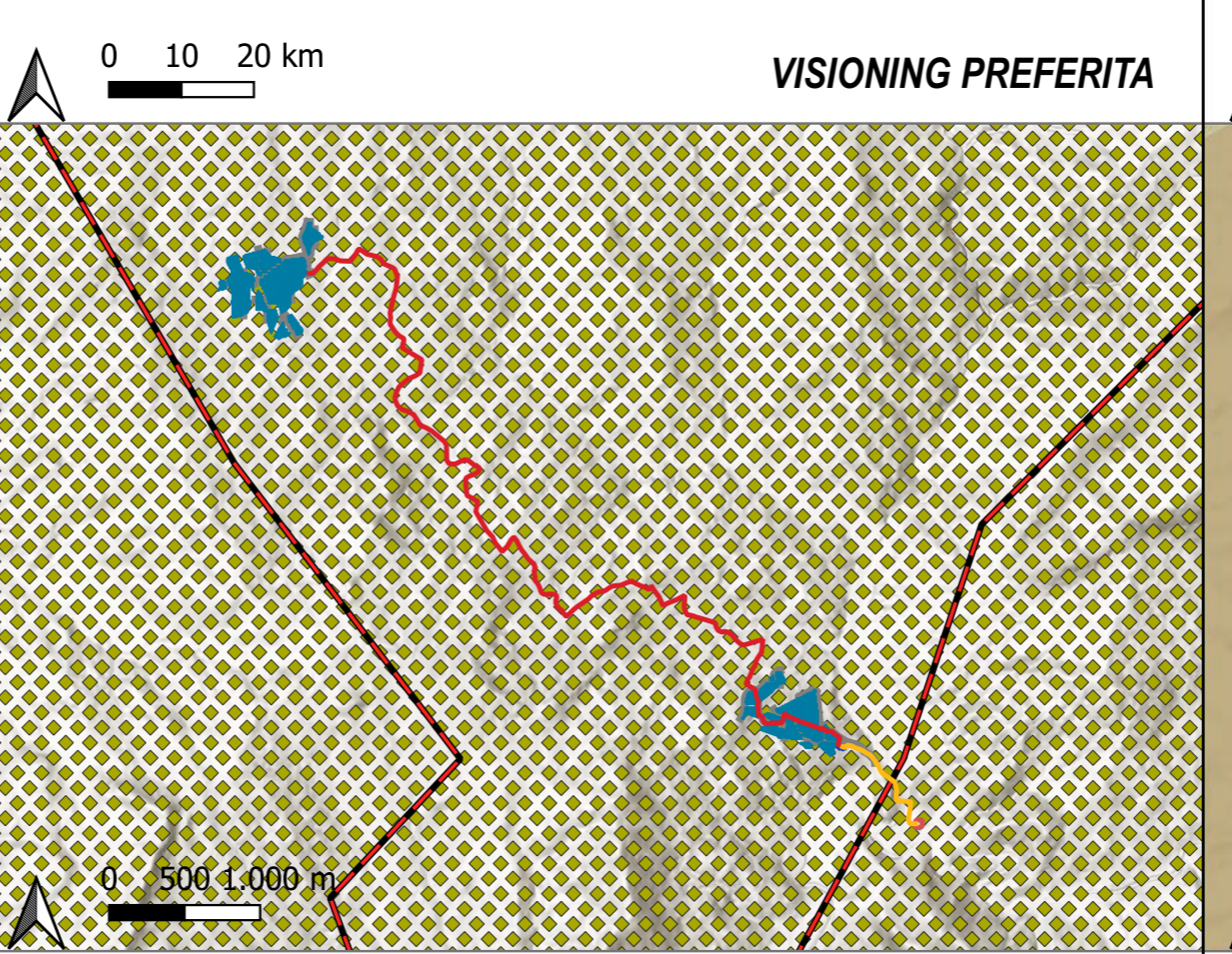

**VISIONING preferita**

- micropoli
- aeroporto
- Area a vocazione agricola in cui vanno incentivate le tecniche agroecologiche
- Area di connessione della rete a naturalità diffusa
- Area inadattate da riqualificare
- Conurbazione altamente degradata
- Conurbazione da riordinare urbanisticamente
- Area Naturali
- Corridoi Ecologici
- Area a vocazione agricola degradata
- Fascia costiera da riqualificare
- Fascia costiera prevalentemente integra

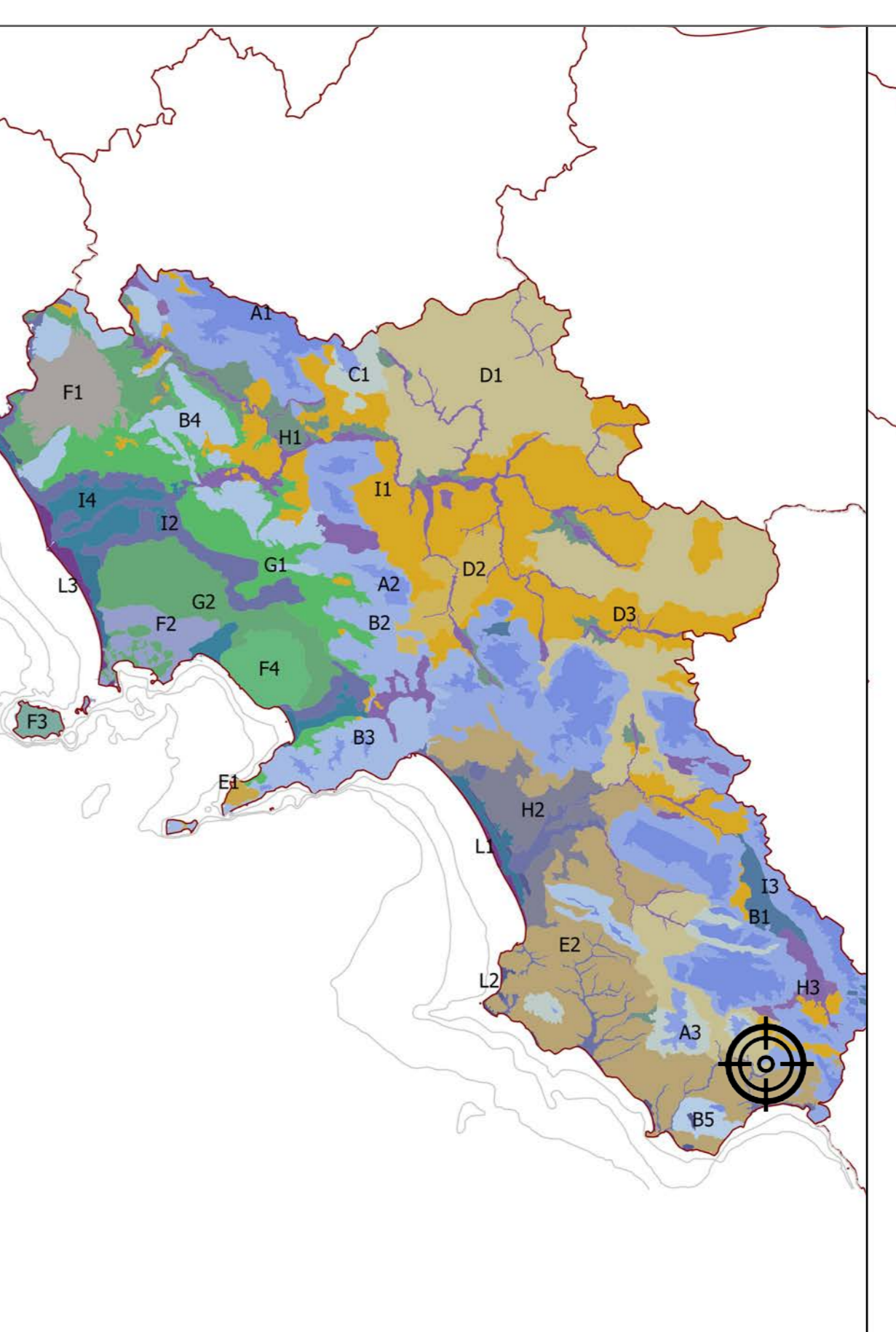

SISTEMI DI TERRE

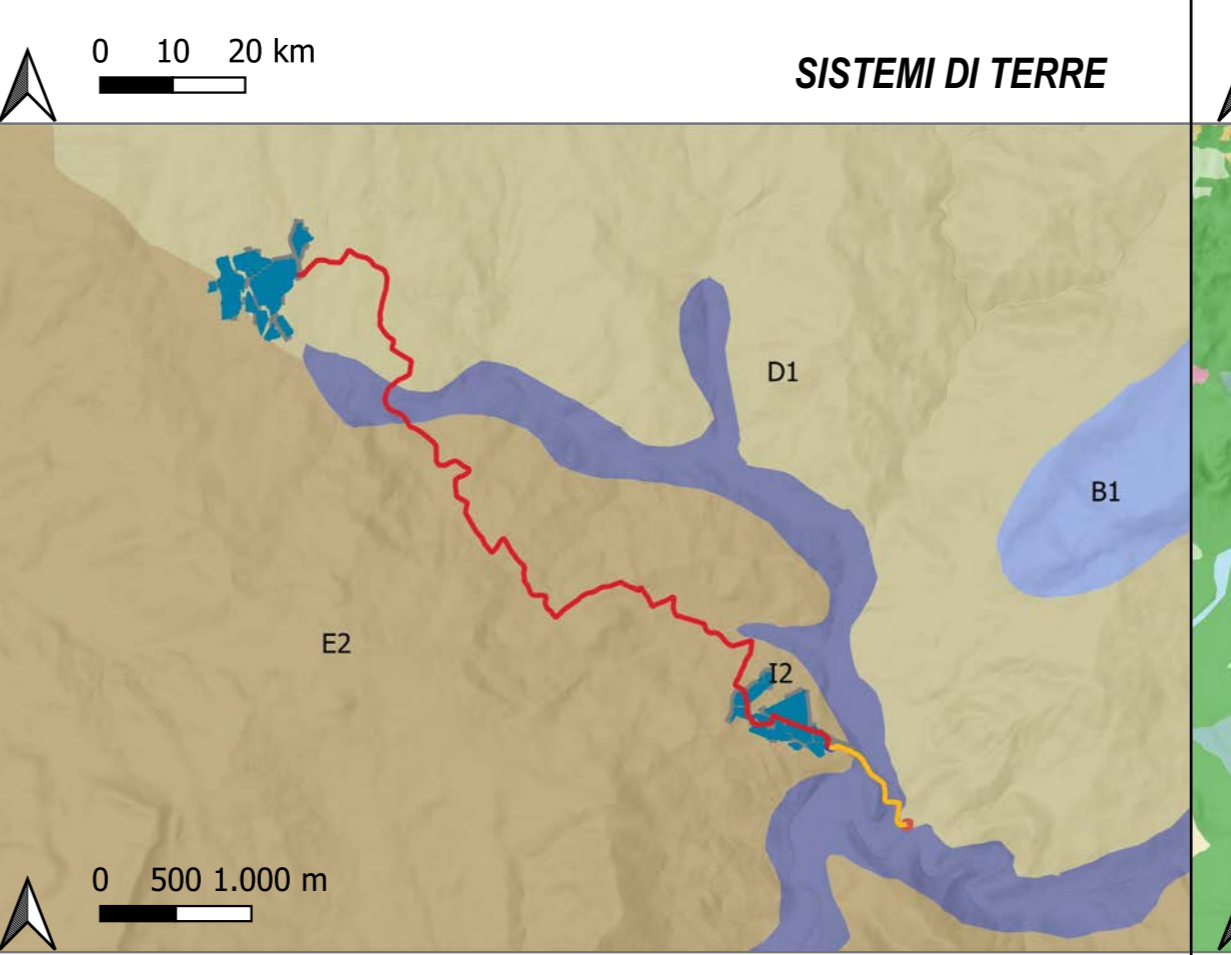

**Sistemi di terre**

- B1\_Rilievi calcarei interni con coperture piroclastiche (depositi da caduta di cenere e pomice)
- D1\_Collina argillosa
- E2\_Collina costiera del Cilento
- I2\_Aree relativamente rilevate delle pianure alluvionali nel basso corso dei fiumi Garigliano, Volturno e dei fiumi appenninici
- H\_Aree aperte con vegetazione rada o assente
- L\_Rimboschimenti antropici
- M\_Ambiti di più diretta influenza dei sistemi urbani e della rete infrastrutturale
- N\_Corpi idrici

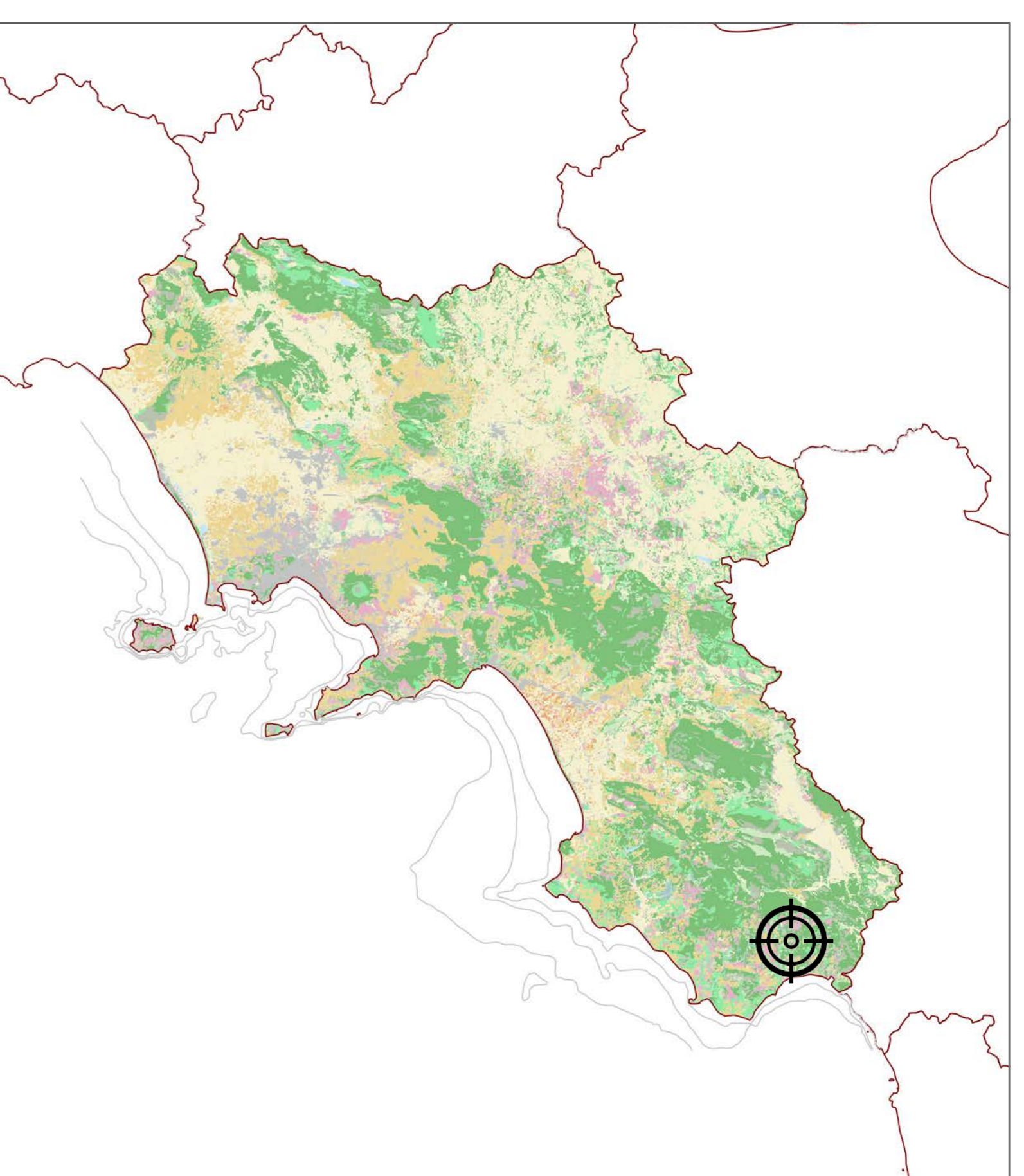

USO AGRICOLO DEI SUOLI

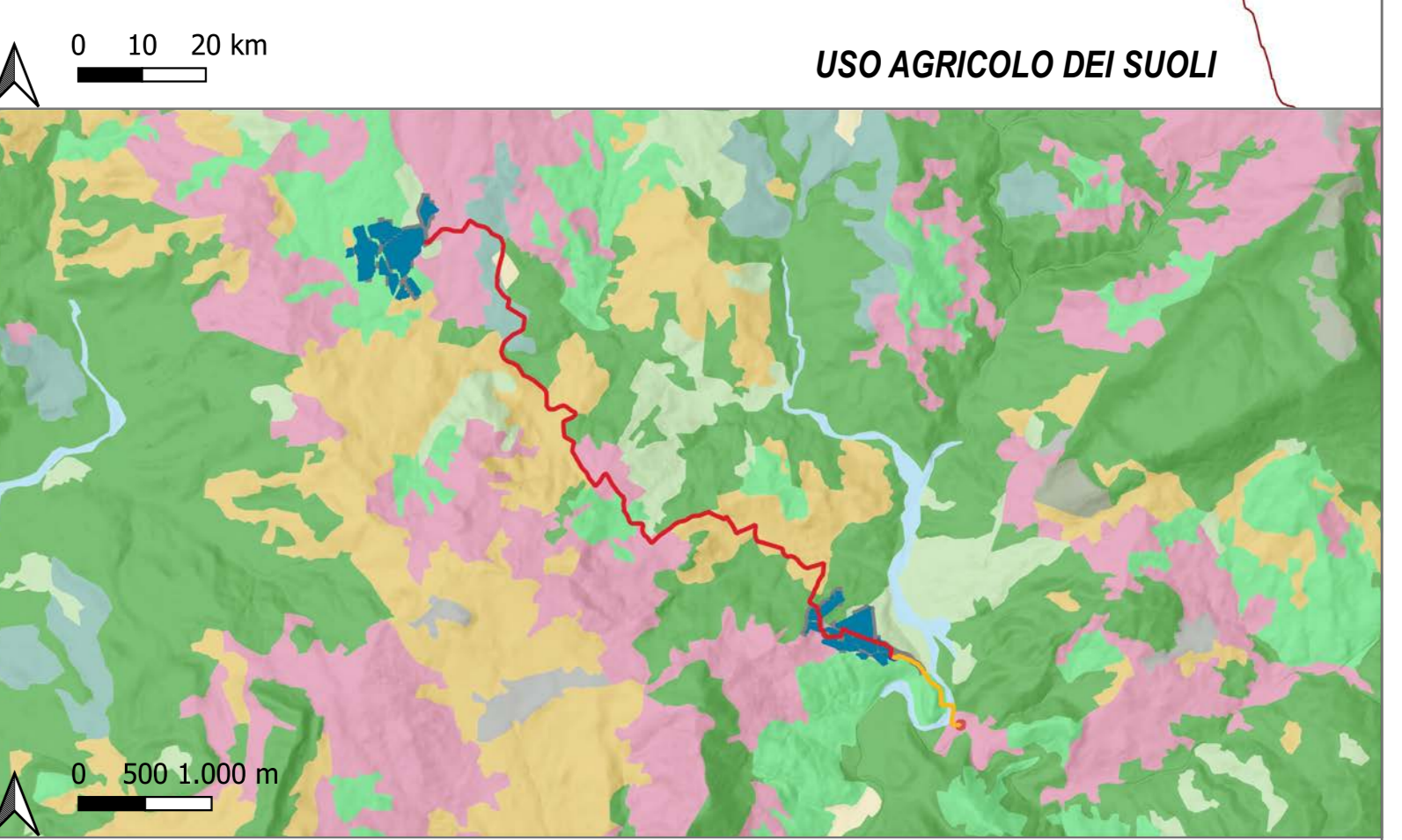

**Uso agricolo dei suoli**

- A\_Boschi
- B\_Arbusteti ed aree in evoluzione
- C\_Praie e pascoli
- D\_Aree agricole eterogenee
- E\_Culture permanenti
- F\_Seminativi
- H\_Aree aperte con vegetazione rada o assente
- L\_Rimboschimenti antropici
- M\_Ambiti di più diretta influenza dei sistemi urbani e della rete infrastrutturale
- N\_Corpi idrici

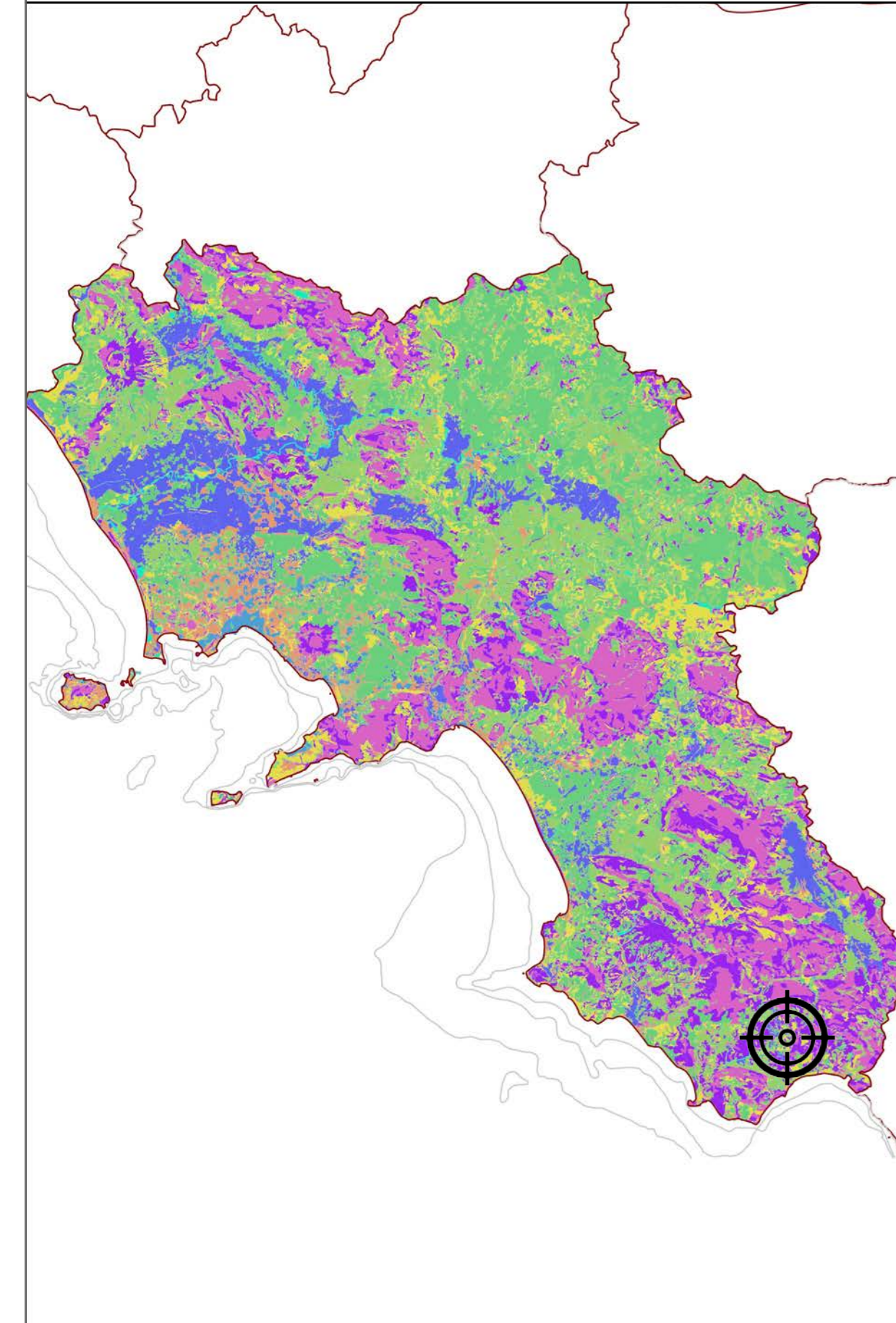

DINAMICHE COPERTURE TERRE

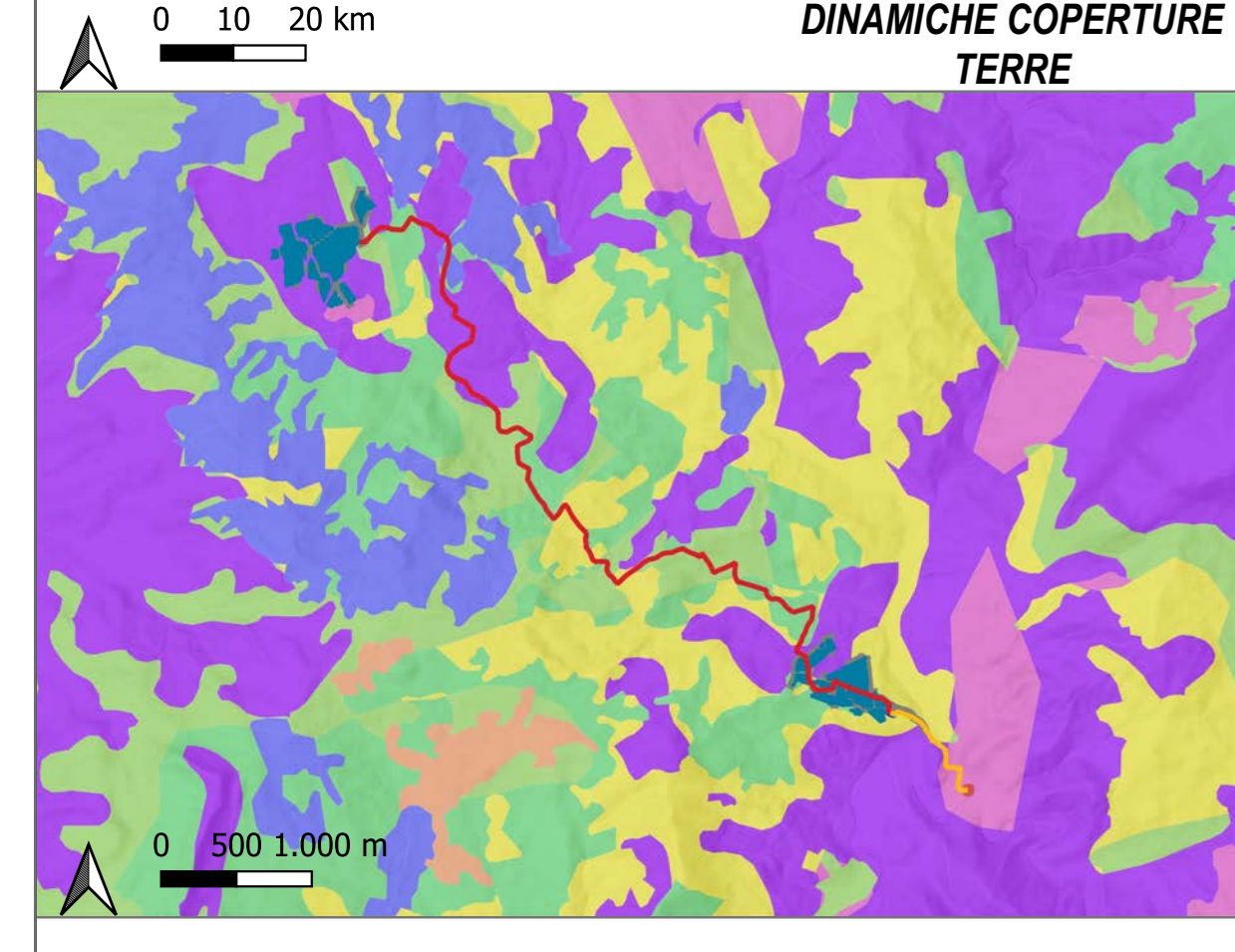

**Dinamiche coperture terre**

- A - Persistenza forestale e pascolativa
- B - Persistenza agricola
- C - Persistenza urbana
- D - Forestazione agricola e pascolativa
- E - Estensivazione agricola
- F - Intensivazione irrigua
- G - Intensivazione agricola
- H - Trasformazione urbana
- I - Corpi idrici

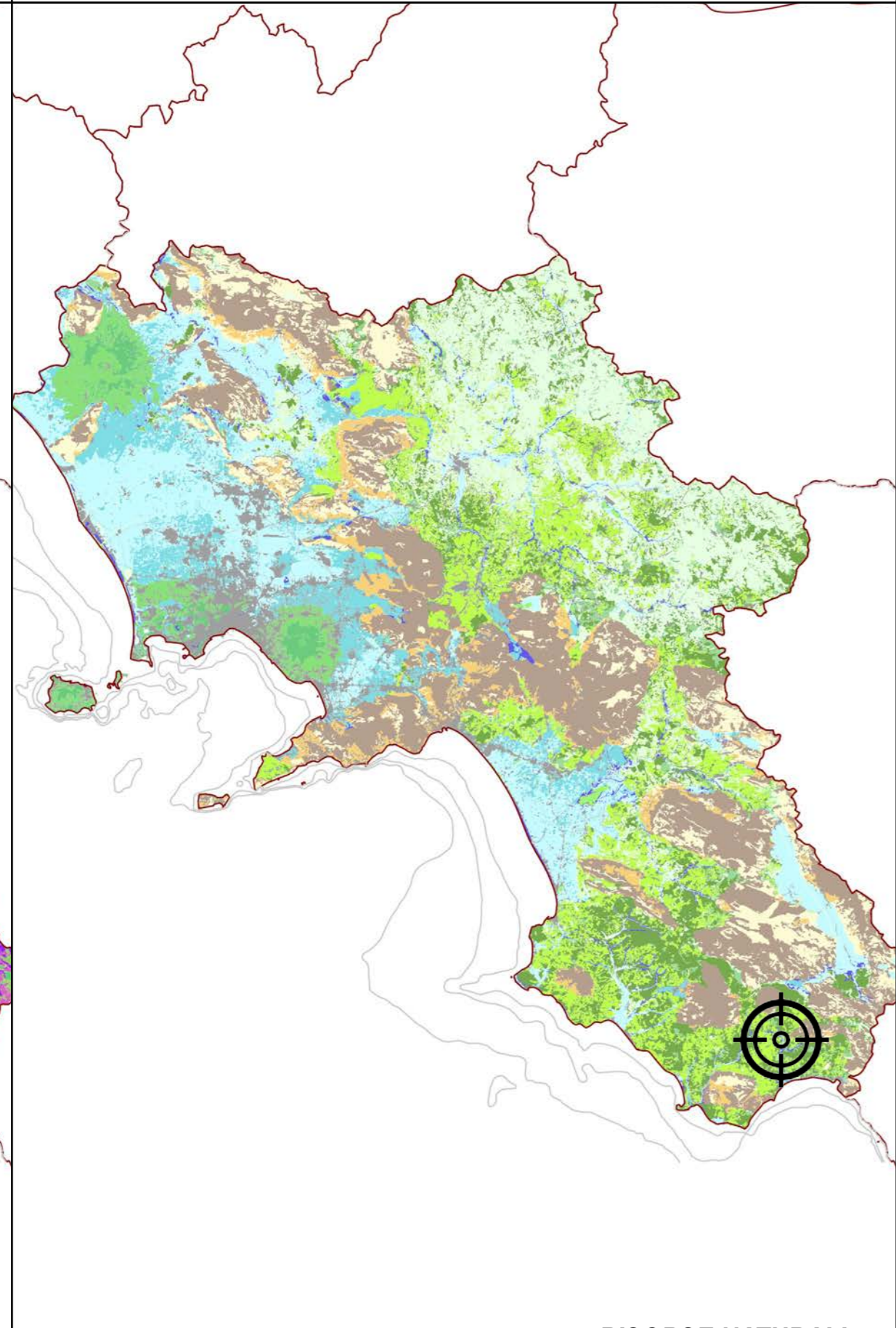

RISORSE NATURALI AGROFORESTALI

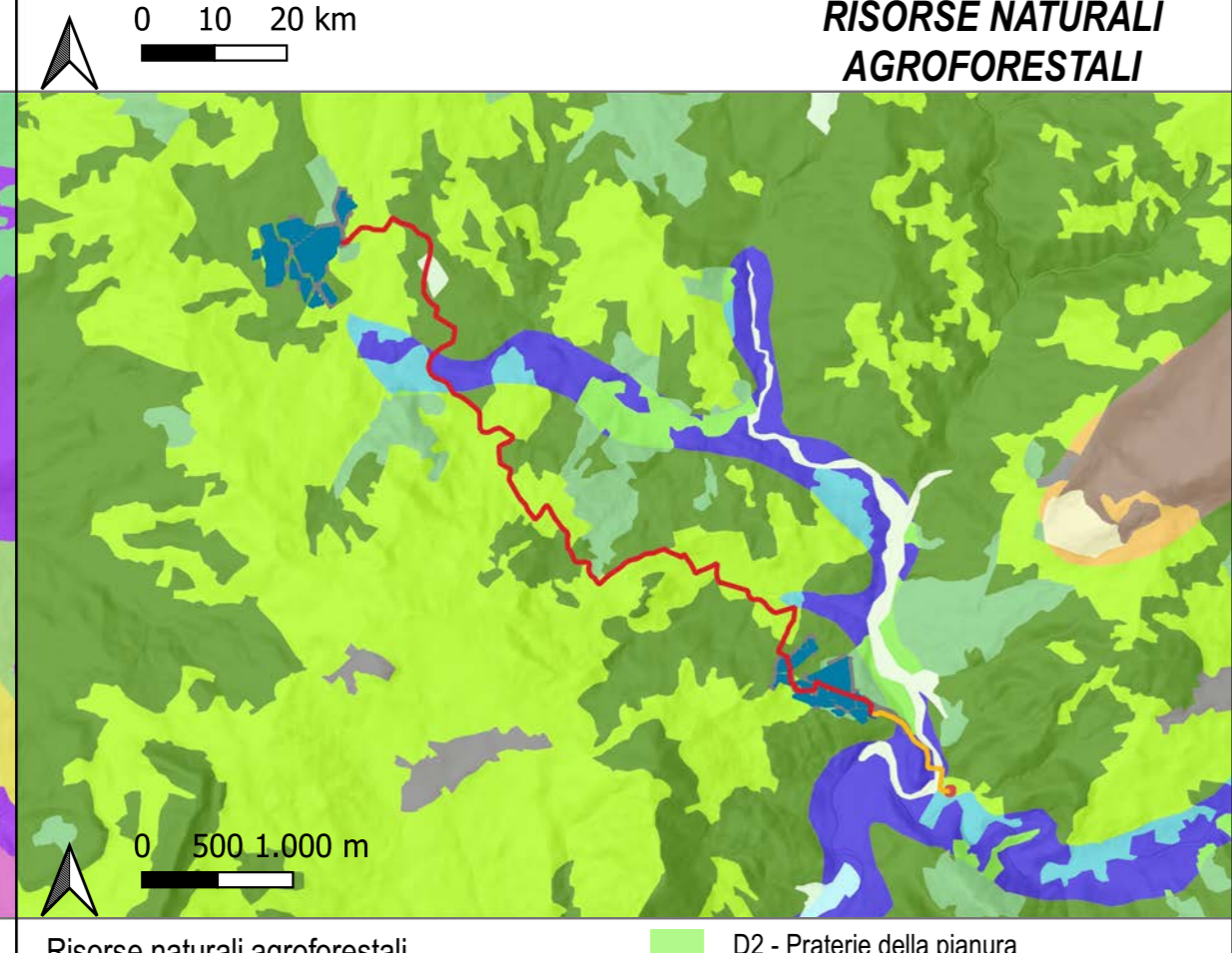

**Risorse naturali agroforestali**

- B1 - Aree forestali dei rilievi collinari
- B2 - Praterie dei rilievi collinari
- B3 - Aree agricole dei rilievi collinari
- B4 - Mosaici agricoli ed agroforestali dei rilievi collinari, ed aree agricole a più elevata complessità strutturale
- B5 - Aree forestali della pianura
- D2 - Praterie della pianura
- D3 - Aree agricole della pianura
- D4 - Mosaici agricoli della pianura ed aree agricole a più elevata complessità strutturale
- E - Ambiti di più diretta influenza dei sistemi urbani e della rete infrastrutturale
- G - Corpi idrici

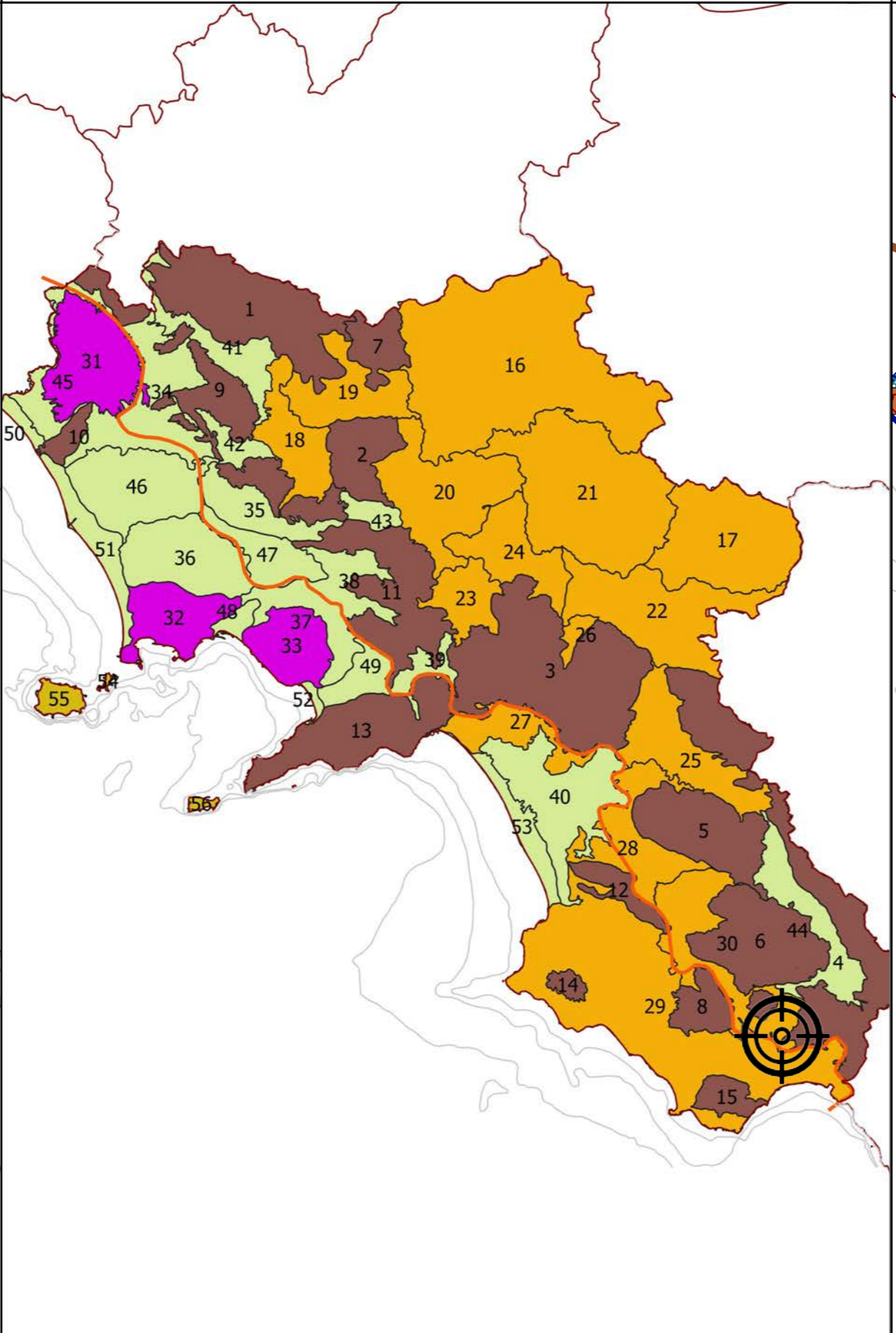

SISTEMI TERRITORIO RURALE APERTO

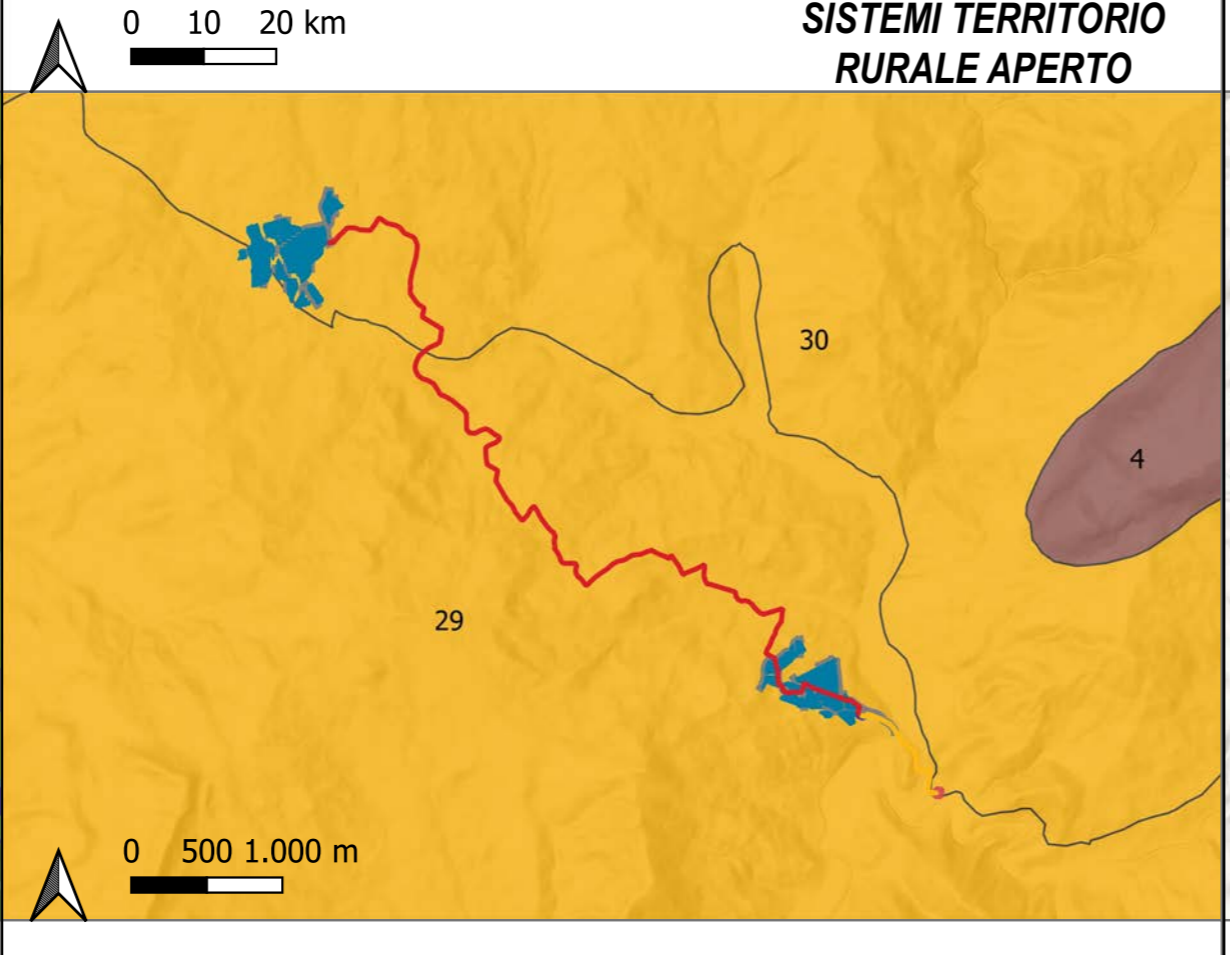

**Sistemi territorio rurale e aperto**

- Aree collinari
- Aree di pianura
- Aree montane
- Complessi vulcanici continentali
- Isole del golfo di Napoli
- Ambito individuazione fascia costiera

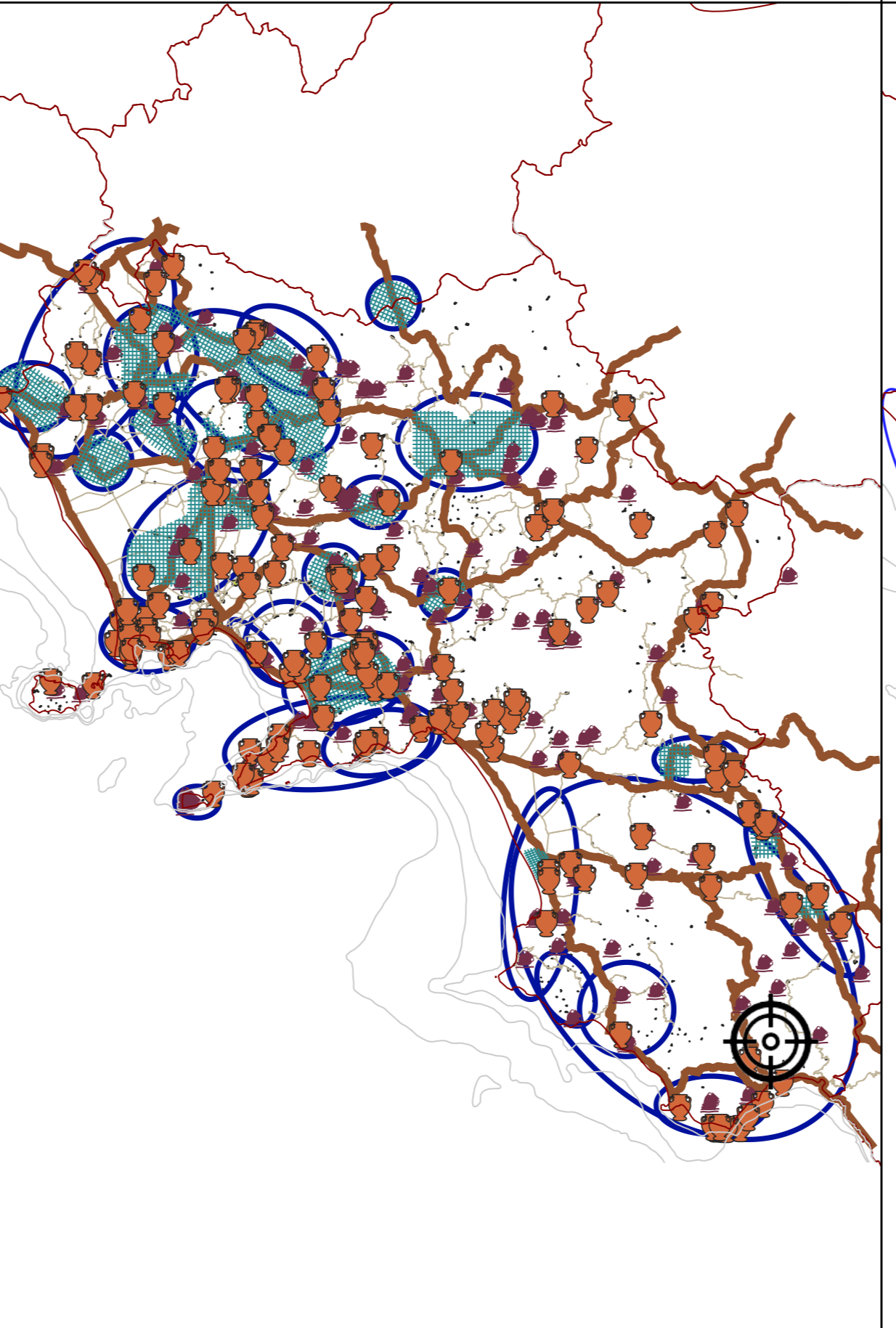

STRUTTURE STORICO-ARCHEOLOGICHE DEL PASSATO



**STRUTTURE STORICO-ARCHEOLOGICHE**

- Siti archeologici
- Beni storici extraurbani
- Centuriazioni Romane
- Rete stradale di epoca Romana
- Rete stradale storica
- Ambiti di paesaggio archeologici
- Centri e agglomerati storici

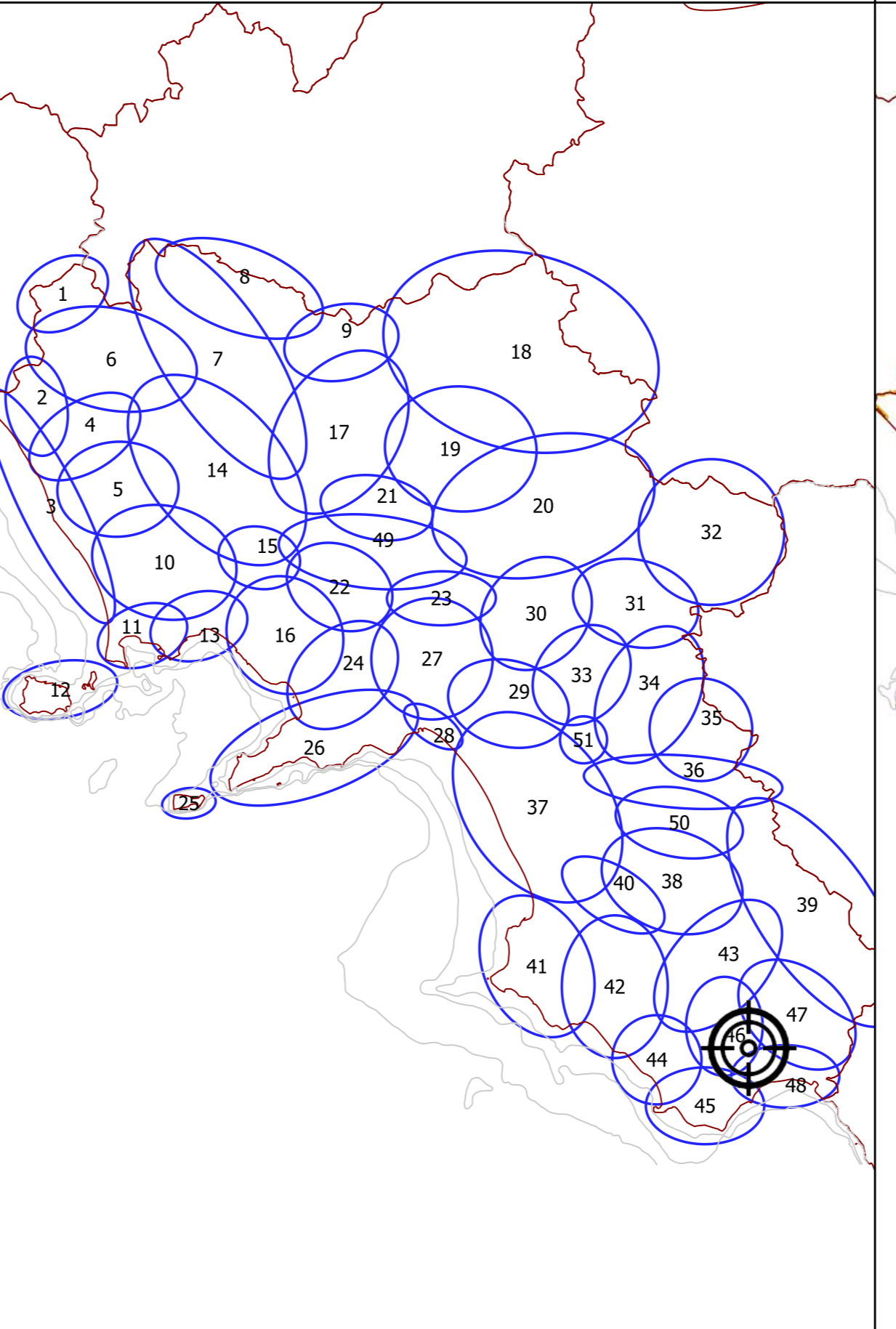

AMBITI DI PAESAGGIO

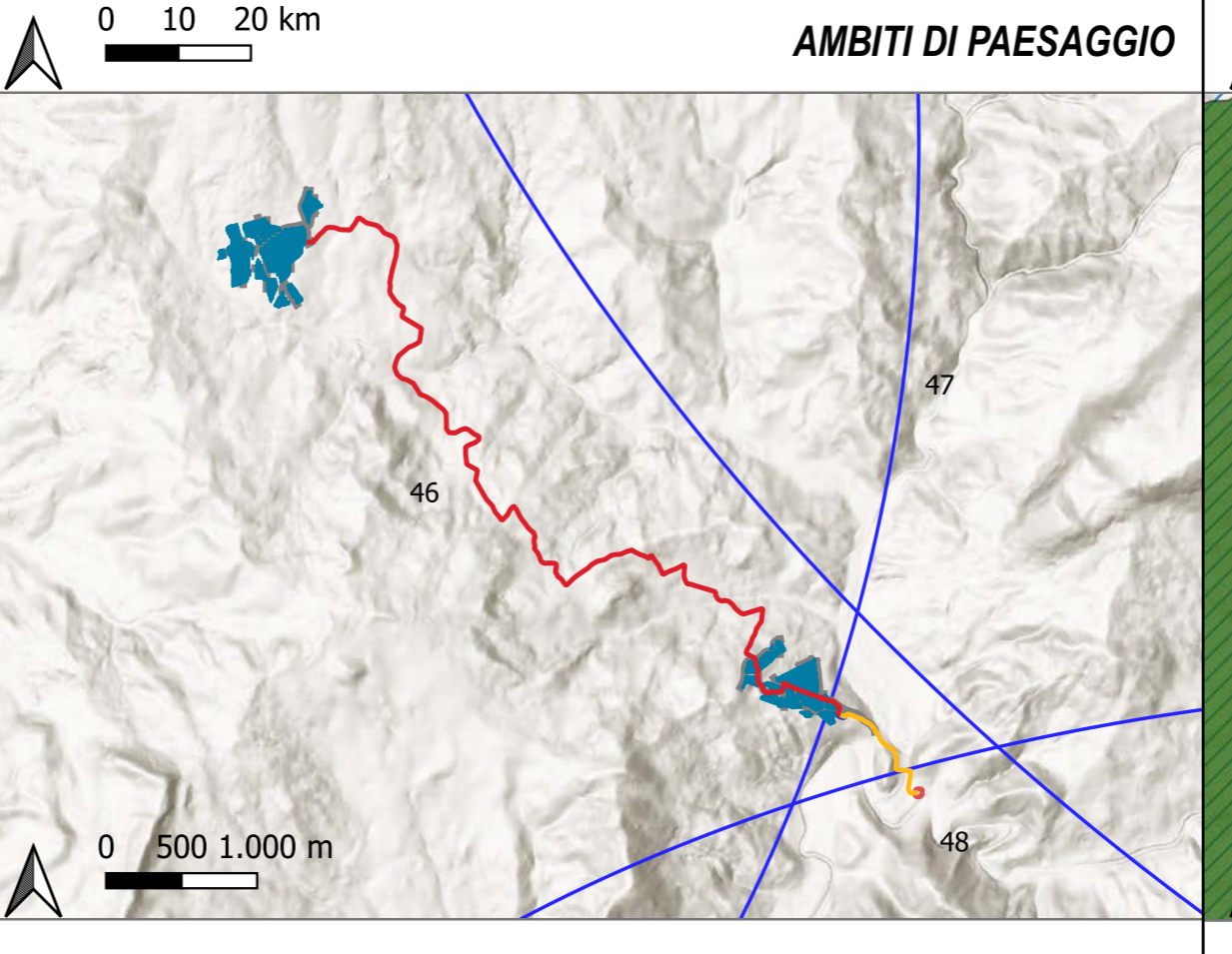

**Schema di articolazione dei paesaggi**

- 46.Alto Mingardo
- 47.Alto Bussetto
- 48.Golfo di Policastro

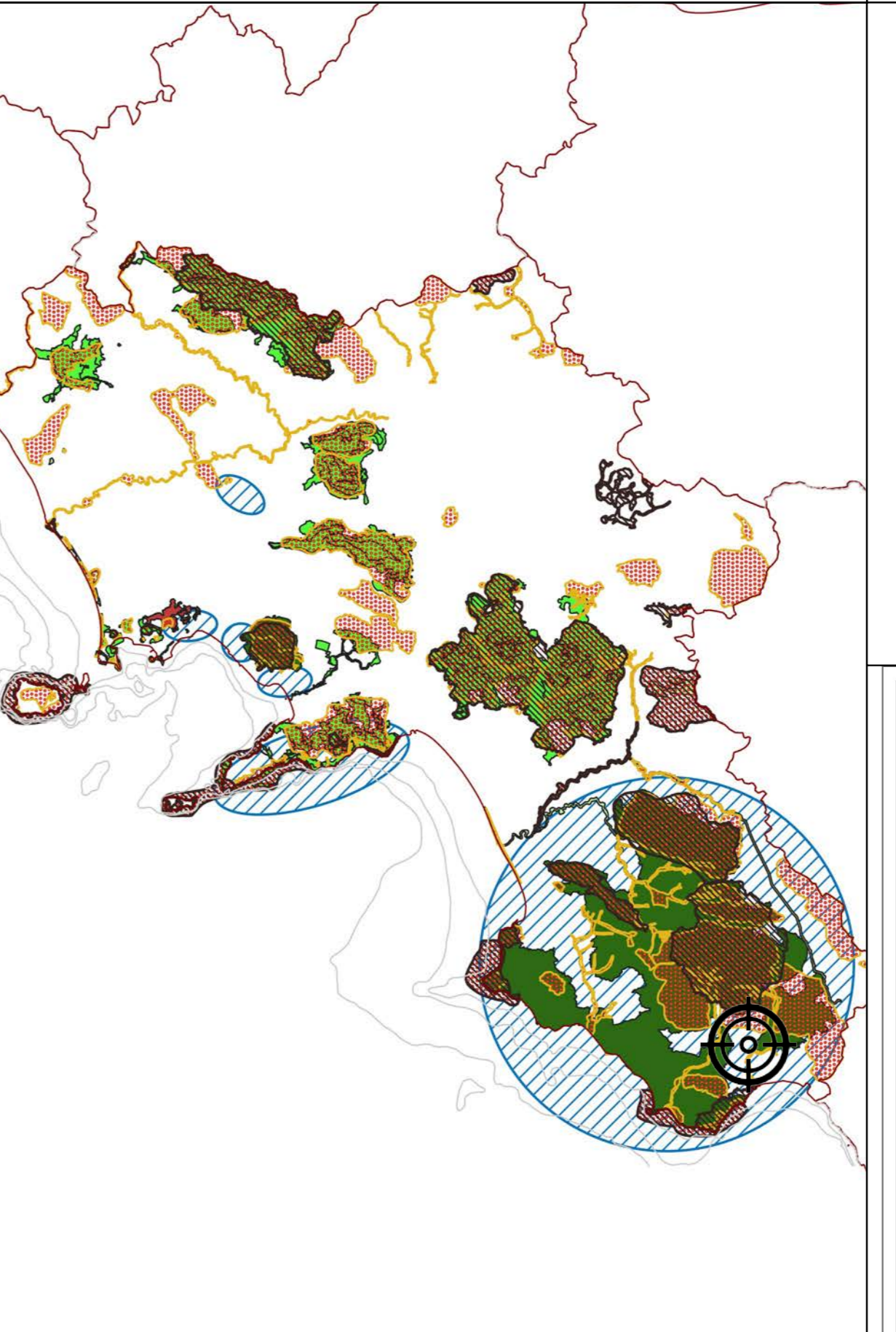

SITI PROTETTI

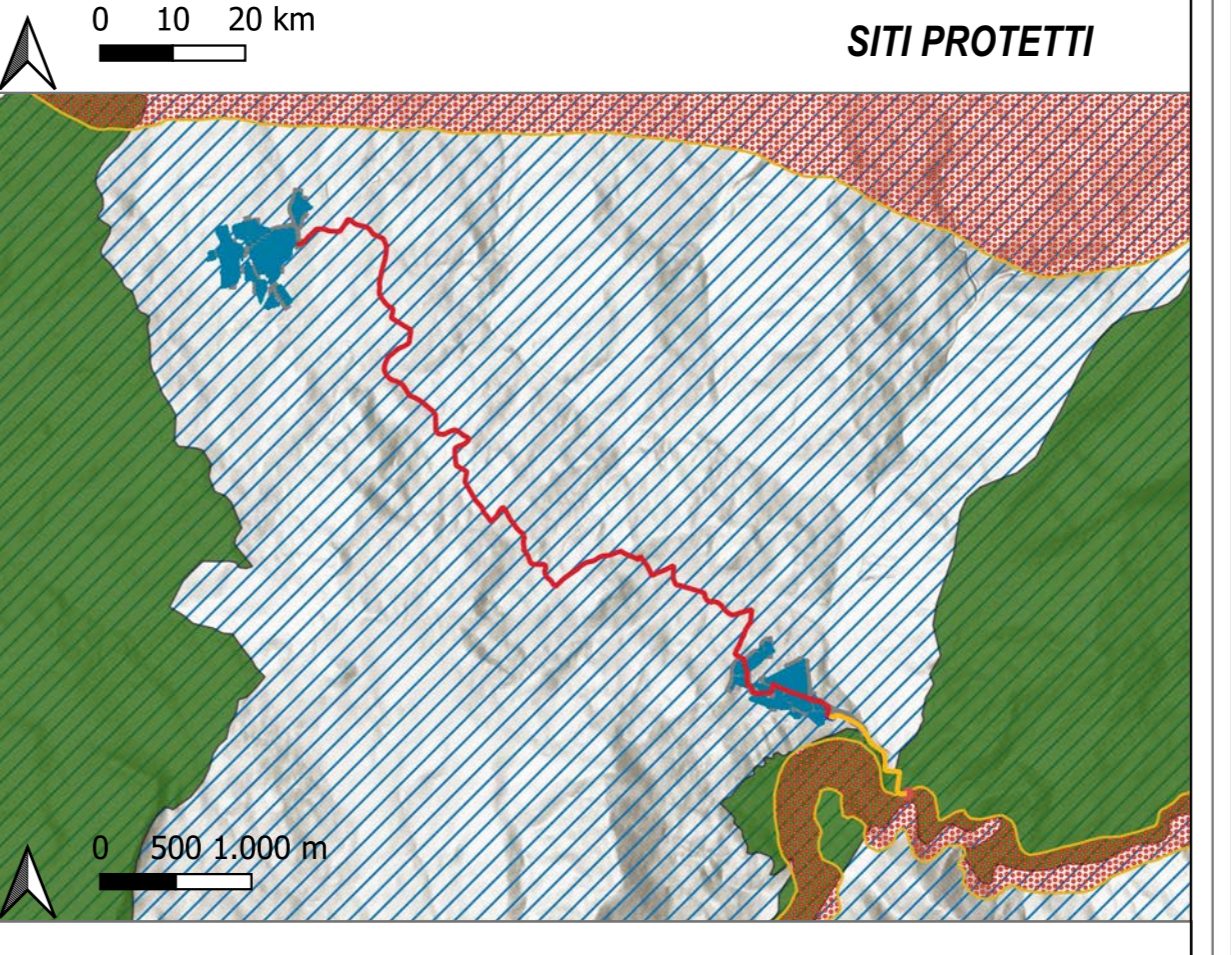

**AREE PROTETTE**

- ZPS
- SIC
- Parco Nazionale
- Parco Regionale
- Riserva Naturale
- Parco Colline Napoli
- Individuazione globale Siti Unesco

**LEGENDA**

Parco fotovoltaico 25 MW

- Elettrodotto 150 kV
- Cavidotto 30 kV
- Strade interne
- Stazione Tema 380/150 KV "Bussetto"
- Area Stazione Utente 30/150 KV
- AREA IMPIANTO

**PROGETTO PER LA REALIZZAZIONE DI UN PARCO FOTOVOLTAICO DA 25MW**

in Località "Cerreto-Carruoso" nei Comuni di RoccaGLioriosa (SA) e Torre Orsaia (SA)

**PROGETTO DEFINITIVO**

A.13.VIA.1

INVIATA: Vincoli - P.T.R.

Scal: Varie  
Formato: A0

PROPRIOETÀ: **CAPRAIA ENERGY S.r.l.**  
Via del Seminario Maggiore n°115  
83100 - Potenza (PZ)  
P.IVA 0299970762

PROGETTISTA: **Arch. Giuseppe ROMANIELLO**

REGIONE CAMPANIA  
PROVINCIA di SALERNO  
COMUNE di ROCCAGLIORIOSA  
COMUNE di TORRE ORSAIA

Rev.	Data	Oggetto della revisione
00	Gennaio 2021	Prima Emissione

Il presente elaborato è di proprietà di CAPRAIA ENERGY S.r.l. Non è consentito riprodurlo o comunque utilizzarlo senza autorizzazione scritta di CAPRAIA ENERGY S.r.l.