

ZONIZZAZIONE ACUSTICA

- classe Ia - Aree particolarmente protette: ospedaliera
 - classe Ib - Aree particolarmente protette: scolastica
 - classe Ic - Aree particolarmente protette: verde pubblico ed altre zone per le quali abbia rilevanza la quiete sonora
 - classe II - Aree prevalentemente residenziali
 - classe III - Aree di tipo misto
 - classe IV - Aree di intensa attività umana
- Classi temporanee**
- classe II temporanea - Aree prevalentemente residenziali
 - classe III temporanea - Aree di tipo misto
 - classe IV temporanea - Aree di intensa attività umana

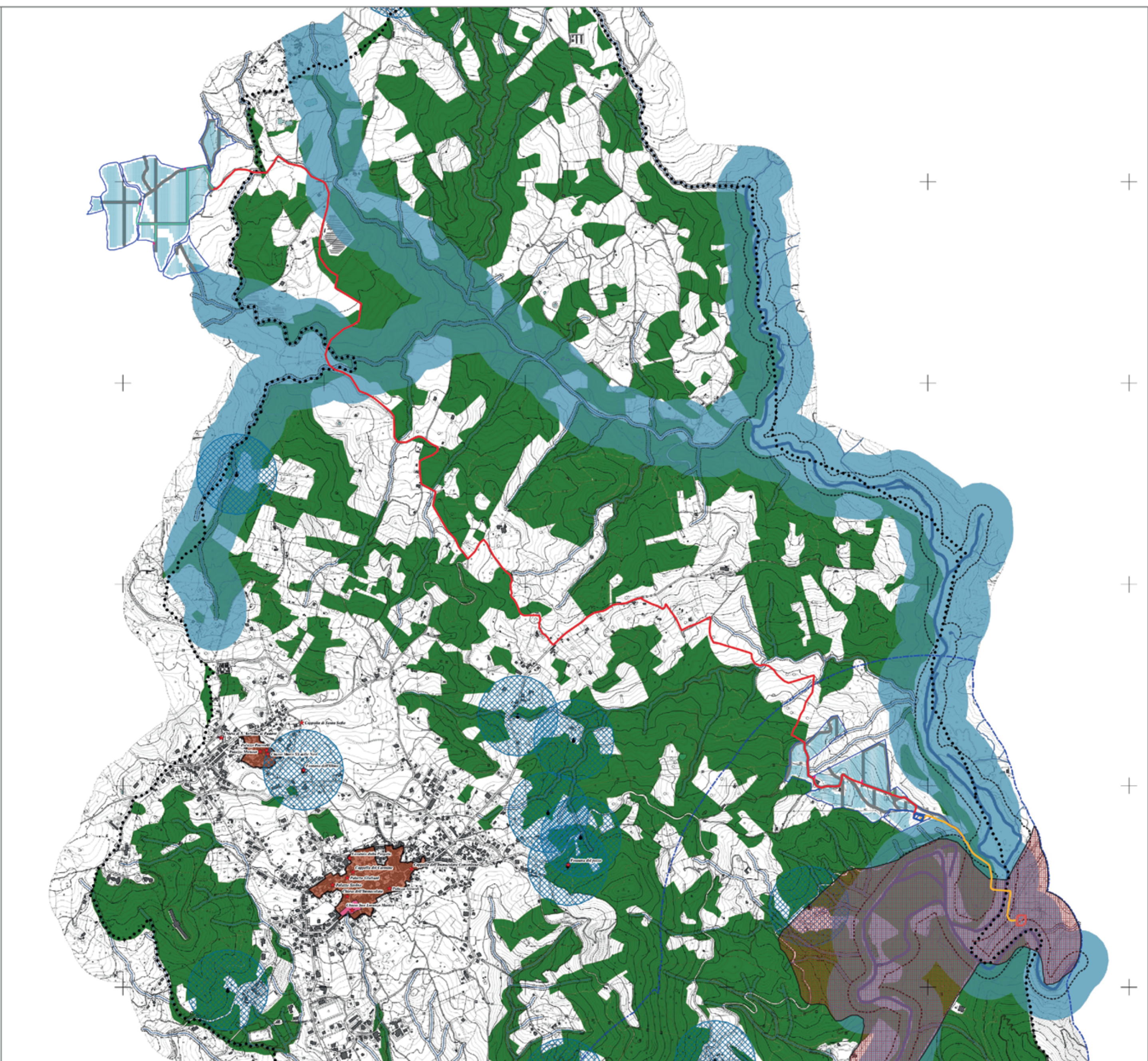

SISTEMA DELLE PROTEZIONI

- AREE DI ALTO VALORE AMBIENTALE INDIVIDUATE DAL PTR - LR n. 13/2008**
 Territori di alto valore ambientale e culturale ai quali applicare obbligatoriamente e prioritariamente gli obiettivi di qualità paesistica - Linee Guida per il paesaggio
- Limite fascia di tutela
 - I territori compresi in una fascia di 1.000 metri dalle sponde dei seguenti corsi d'acqua, ove non già tutelati:
 - Sarno, Solfanara, Picentino, Tusciano, Sele, Calore Salernitano, Tanagro, Alento, Lambro, Mingardo, Bussento, Bussentino
 - Limite fascia di tutela
 - L'intera fascia costiera, ove già non tutelata, per una profondità dalla battigia di 5.000 metri
- AREE DI TUTELA PAESAGGISTICA INDIVIDUATE AI SENSI DEL D.Lgs. 42/2004**
- I parchi e le riserve nazionali o regionali, nonché i territori di protezione esterna dei parchi. Perimetrazione Parco Nazionale del Cilento, Vallo di Diano e Alburni - Art. 142 D.Lgs. 42/2004
 - I territori coperti da foreste o da boschi, ancorché percorsi o danneggiati dal fuoco, e quelli sottoposti a vincolo di rimboscimento, come definiti dall'articolo 2, commi 2 e 6, del D.Lgs. 18 maggio 2001, n. 227 - Art. 142 D.Lgs. 42/2004
 - I fiumi, i torrenti, i corsi d'acqua iscritti negli elenchi previsti dal testo unico delle disposizioni di legge sulle acque ed impianti elettrici, approvato con regio decreto 11 dicembre 1933, n. 1775, e relative sponde o piedi degli argini per una fascia di 150 metri ciascuna - Art. 142 D.Lgs. 42/2004

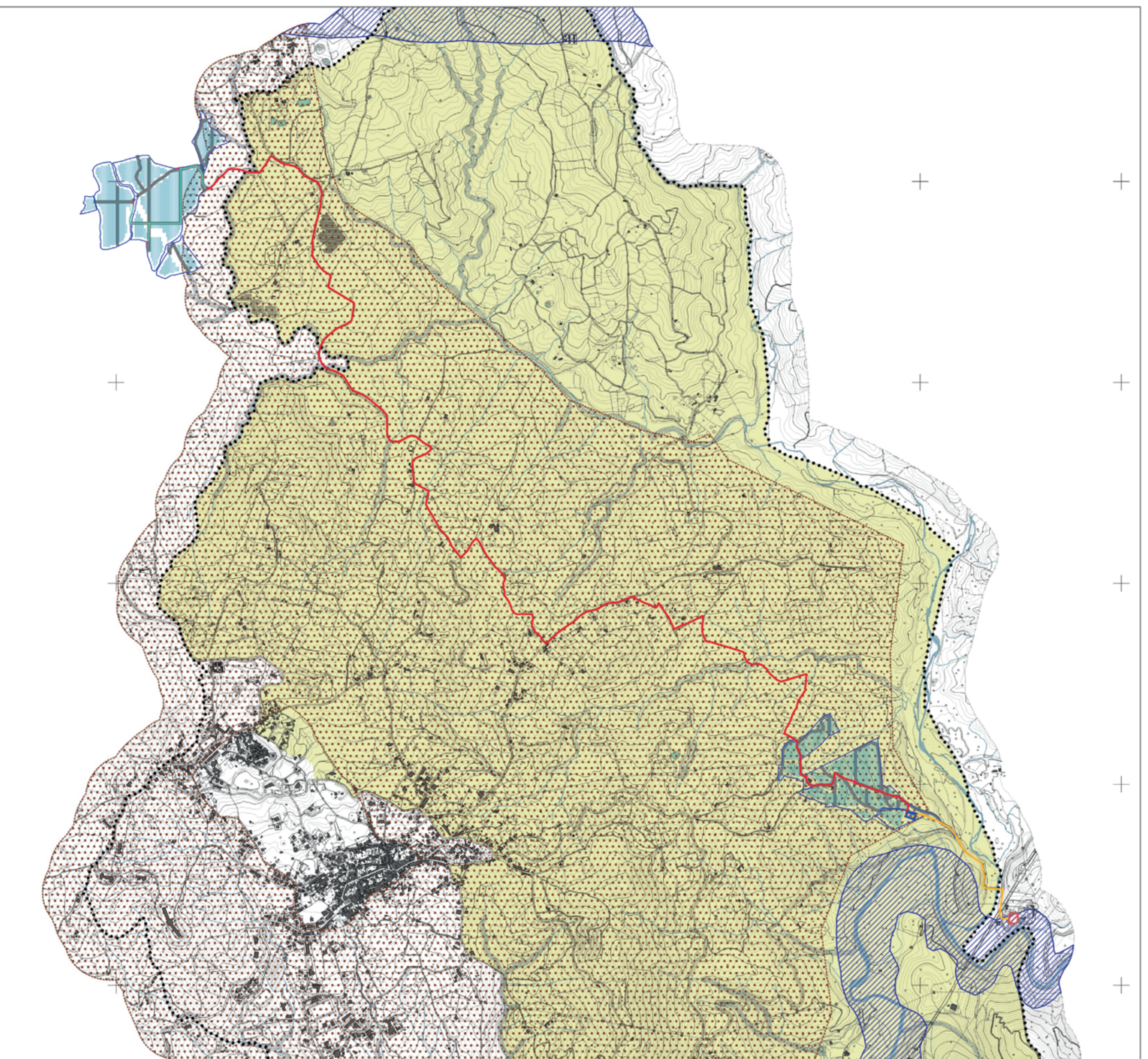

SISTEMA DELLE PROTEZIONI

- RETE NATURA 2000**
- ZSC / IT8050007 - Basso corso del Fiume Bussento
 - ZSC / IT8050024 - Monte Cervati, Cantauino e Montagne di Laurino
- VINCOLI AMBIENTALI**
- Vincolo idrogeologico art. 1 R.D. 30 dicembre 1923, n. 3627
 - Ambiti di interesse archeologico (art. 16 - PNCVDeA)

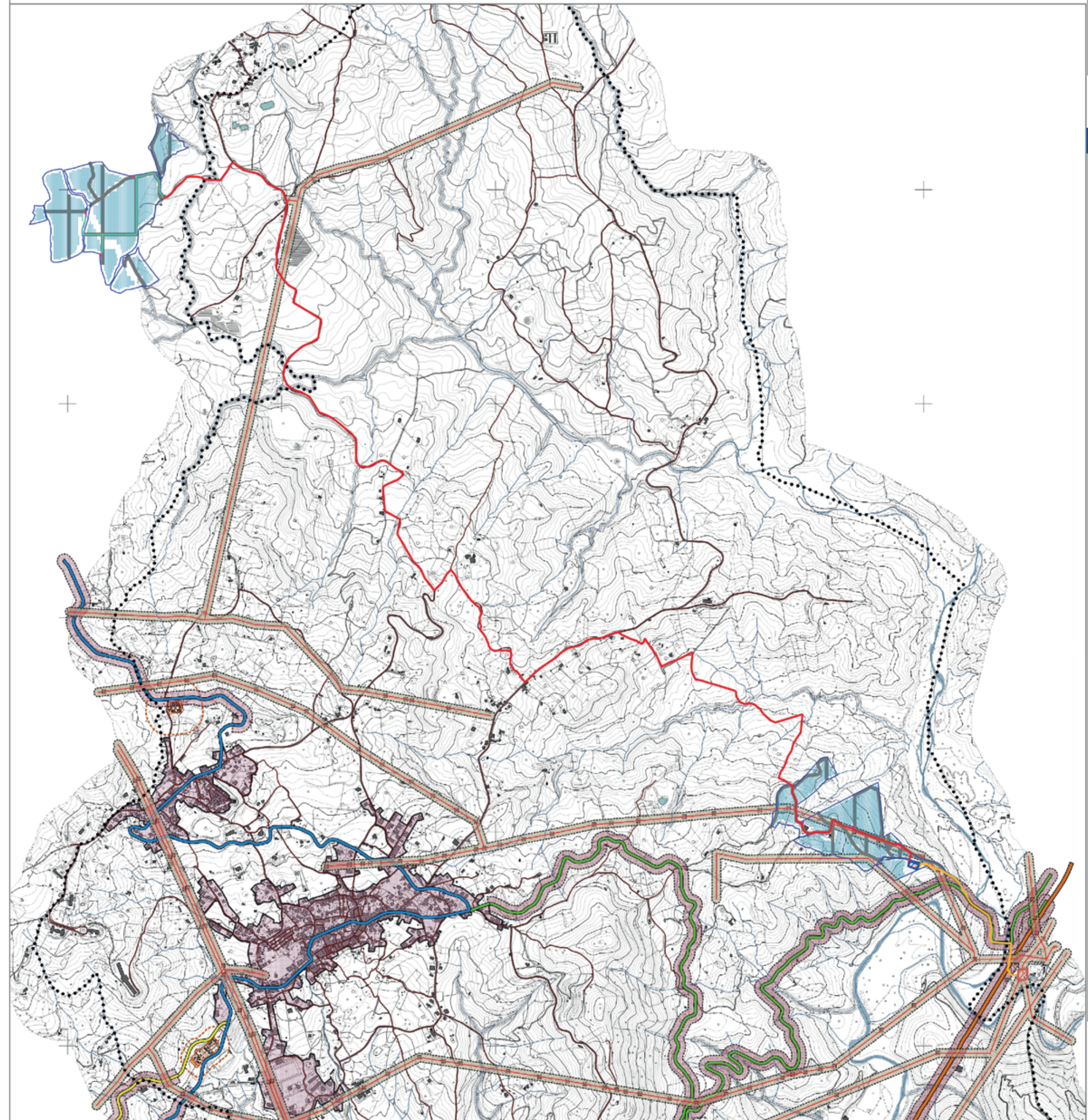

SISTEMA DELLE PROTEZIONI

- SISTEMA INSEDIATIVO E INFRASTRUTTURALE**
- Centro edificato. Legge n. 765/67, Legge n. 865/71, L.r. n. 17/82
 - Impianti cimiteriali
 - Fasce di rispetto cimiteriale ridotte. R.D. n. 1265/1934, Legge n. 983/1957, L.r. n. 14/1982
 - Cimitero Torre Orsaia - 50 metri
 - Cimitero Castel Ruggero - 100 metri
 - Impianto di depurazione
 - Fascia di rispetto depuratore - 100 metri.
 - Deliberazione del Comitato dei Ministri per la tutela delle acque dall'inquinamento del 04.02.1977
 - Elettrodotti. Fonte CTR2011
 - Fascia interessata da elettrodotti. Dpcm 23.04.1992, Dpcm 08.03.2003, Dm 29.06.2008

SISTEMA DELLA MOBILITÀ

- Rete ferroviaria**
- Stazione ferroviaria di Torre Orsaia
 - Rete ferroviaria
 - Fascia di rispetto ferroviaria - 30 m. DPR 753/1980
- Rete viaria secondaria (strade extraurbane tipo C1 ed urbane tipo E)**
- Strada provinciale SR ex SS517var
 - Strada provinciale SR ex SS517
 - Strada provinciale SR ex SS18
 - Strada provinciale SP19
 - Fascia di rispetto stradale fuori dai centri urbani - 30 metri (tipo C1). D.Lgs 285/1992, DPR 495/1992
- Rete locale (strade urbane ed extraurbane tipo F e vicinali tipo F)**
- Rete viaria locale
 - Fasce di rispetto fuori dai centri abitati. D.Lgs 285/1992, DPR 495/1992
 - 20 metri, strade tipo F
 - 10 metri, strade vicinali tipo F

AREE DI SALVAGUARDIA DELLE ACQUE SUPERFICIALI E SOTTERRANEE

- Rete idrografica principale
- Rete idrografica secondaria (vallon e torrenti)
- Fascia di rispetto fiumi al di sotto dei 500 metri slm - 50 metri. Lr 14/1982
- Fascia di rispetto torrenti e vallon - 10 metri. Lr 14/1982
- Surgenti dovute all'affioramento naturale o artificiale di una falda freatica. Fonte CTR2011
- Fascia di rispetto sorgenti: di tutela assoluta - 10 metri. Art. 94 D.Lgs. 152/2006
- Fascia di rispetto sorgenti: zona di rispetto - 200 metri. Art. 94 D.Lgs. 152/2006

BENI STORICO-CULTURALI TUTELATI AI SENSI DEL D.Lgs. 42/2004

- Perimetrazione di centri storici, i nuclei ed i complessi rurali di valore storico ed ambientale. Art. 136 D.Lgs. 42/2004
- Beni architettonici-culturali vincolati con Decreto - Chiesa Madre e Torre Campanaria - Decreto n. 18572 del 21.10.2002
- Chiesa di Sant'Antonio da Padova - Decreto reg. n. 148 del 21.03.2016
- Beni architettonici di interesse storico-culturale. Art. 10 D.Lgs. 42/2004

USO AGRICOLO DEL SUOLO

- Alvei di fiumi e torrenti
- Corpi idrici
- Ambiente urbanizzato e superfici artificiali
- Aree permeabili di frangia intorno a insediamenti
- Aree a vegetazione sclerofilla
- Boschi di conifere
- Boschi di latifoglie
- Aree a ricolonizzazione naturale
- Cespuglieti e arbusteti
- Culture foraggere associate a cereali da granella
- Culture temporanee associate a colture permanenti
- Oliveti
- Vigneti
- Sistemi colturali e particolari complessi
- Vivai
- Prati permanenti, prati - pascoli e pascoli

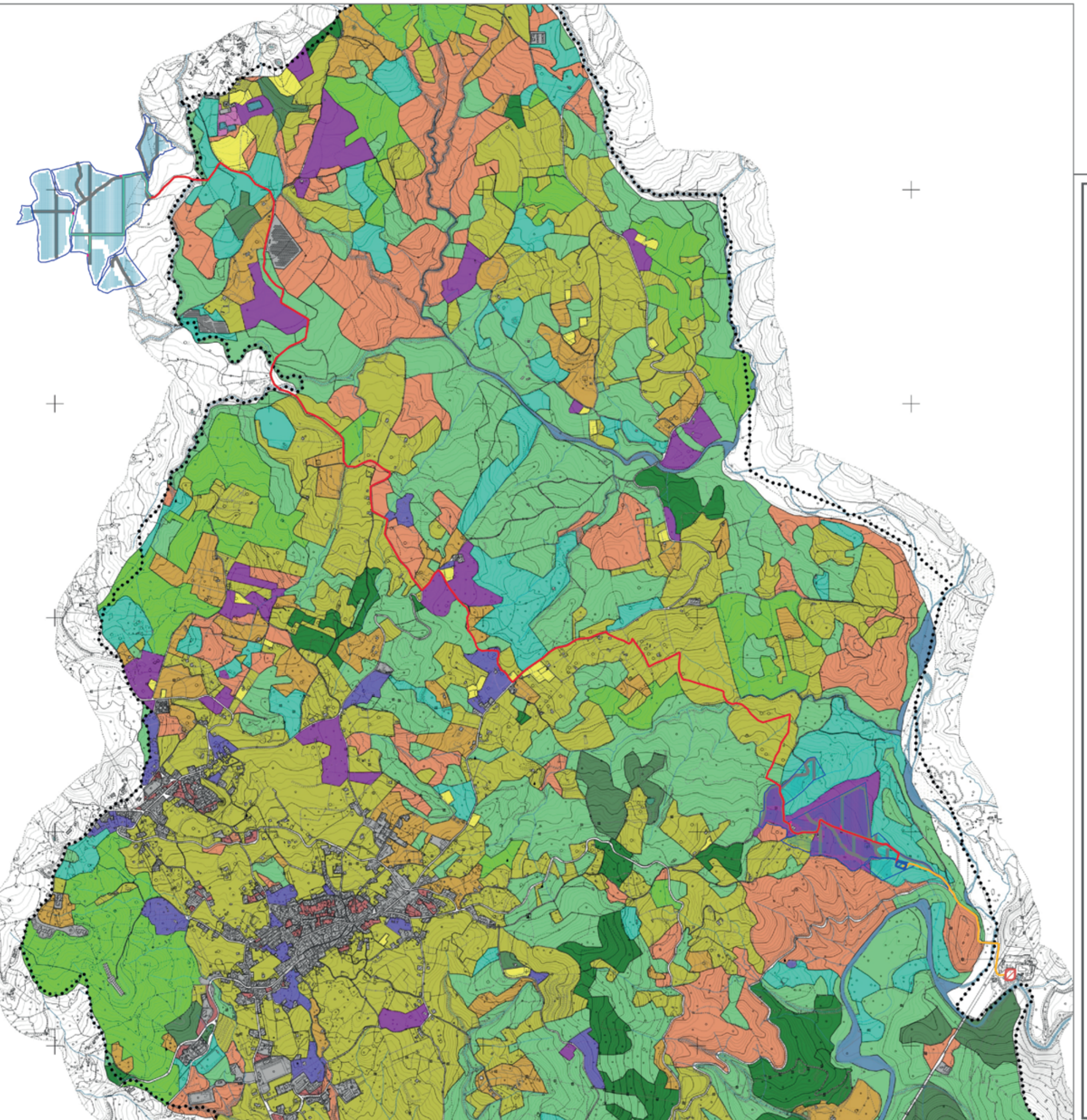

LEGENDA

LAYOUT

Parco fotovoltaico 25 MW

- Stazione Terna 380/150 kV "Bussento"
- Area Stazione Utente 30/150 kV
- Cabine di consegna
- Cabine di campo
- Elettrodotto 150 kV

- Cavidotto 30 kV
- Cavidotto interno
- Area impianto
- Perimetro impianto
- Strade interne

PROGETTO PER LA REALIZZAZIONE DI UN PARCO FOTOVOLTAICO DA 25MW

in Località "Cerreto-Carruoso" nei Comuni di Roccaigliosa (SA) e Torre Orsaia (SA)

PROGETTO DEFINITIVO

A.13.VIA.23

Scala: 1:8.000

Formato: A1

PROPRIETÀ

CAPRAIA ENERGY S.r.l.
 Via del Seminario Maggiore n°115
 85100 - Potenza (PZ)
 P.IVA 0209970766

PROGETTISTA

Arch. Giuseppe ROMANIELLO

REGIONE CAMPANIA

PROVINCIA di SALERNO

COMUNE di ROCCAIGLIOSA

COMUNE di TORRE ORSAIA

Rev.	Data	Oggetto della revisione
00	Febbraio 2022	Prima Emissione