REGIONE BASILICATA	PROVINCIA DI POTENZA	COMUNE DI PALAZZO SAN GERVASIO

Denominazione impianto: **CONTRADA LAGARELLI**

Ubicazione: **Comune di Palazzo San Gervasio (PZ)**
Località "Contrada Lagarelli"
Foglio: **30**
Particelle: **varie**

PROGETTO DEFINITIVO

per la realizzazione di un impianto agrovoltaico da ubicare nel comune di Palazzo San Gervasio (PZ) in località "Contrada Lagarelli", potenza nominale pari a 19,98405 MW in DC e potenza in immissione pari a 15,96 MW AC, e delle relative opere di connessione alla RTN ricadenti nei comuni di Palazzo San Gervasio (PZ), Banzi (PZ) e Genzano di Lucania (PZ).

PROPONENTE

PALAZZO SAN GERVASIO 1 SPV S.R.L.
Via Cino del Duca, 5
20122 - Milano (MI)
P.IVA: 02658340765
PEC: palazzosangervasio1spv@legalmail.it

ELABORATO:

DISEGNI ARCHITETTONICI CABINE ELETTRICHE

Tav. n° **A.12.b.10**

Scala:

Revisioni	Numero	Data	Motivo	Eseguito	Verificato	Approvato
	Rev 0	Febbraio 2022	Istanza per l'avvio del procedimento di rilascio del provvedimento di VIA nell'ambito del Provvedimento Unico in materia Ambientale e avvio del art 27 del D.Lgs 152/2006 e ss.mm.ii.			

IL PROGETTISTA:

Dott. Ing. SAVERIO GRAMEGNA
Via Cadoli di Rossiglia n. 179
70022 Altamura (BA)
Ordine degli Ingegneri di Bari n. 8443
PEC: saverio.gramegna@ingpec.eu
Cell: 3286812490

IL TECNICO:

Dott. Ing. Nicola Incampo
Via Gorjoka 30
70022 Altamura (BA)
Ordine degli Ingegneri di Bari n. 6280
PEC: nicola.incampo0100@pec.ordingbari.it
Cell: 3896805483

Spazio riservato agli Enti

Firmato digitalmente da
NICOLA INCAMPO
CN = NICOLA INCAMPO
O = ORDINE DEGLI INGEGNERI DI BARI
C = IT

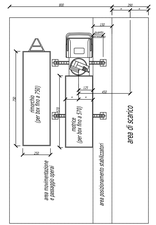

MODALITA' DI SCARICO
1° FASE

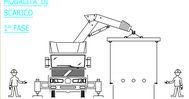

MODALITA' DI SCARICO
2° FASE

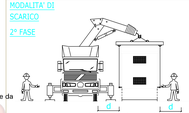

CABINA DI CONSEGNA

PIANTA

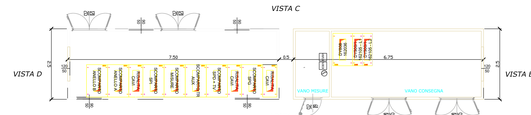

CABINA M.T. DI RICEZIONE

- MONTAGGIO SU TUTTI GLI SCOMPARTI LA CHIUSURA DI FONDO CON PRESSACAVI CONICI IN GOMMA

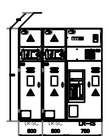

- MONTAGGIO SU TUTTI GLI SCOMPARTI LA CHIUSURA DI FONDO CON PRESSACAVI CONICI IN GOMMA

CABINA MEDIUM VOLTAGE MVPS 2660 - SMA
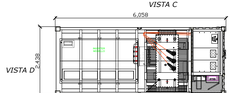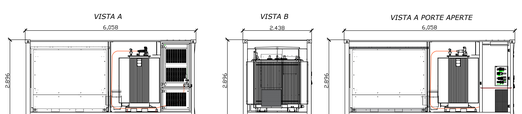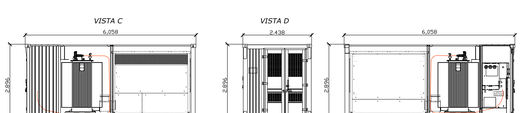
PIANTA