



- ELABORAZIONI  
PROGETTO
- SITI
- II gruppo
- SITO - TRECENTA
- +++ ipotesi tracciato di rete
  - EG FAUNA
  - TRECENTA SSU
  - Perimetro area impianto
- CARTOGRAFIA DI BASE
- Unità Amministrative Veneto
- Limite regione Veneto
  - Limiti Provinciali Veneto
  - Limiti comunali Veneto
- CARTE TEMATICHE VENETO
- PTRC 2020 VENETO
- ambito esteso tra adige e po



- ELABORAZIONI  
PROGETTO
- SITI
- II gruppo
- SITO - TRECENTA
- +++ ipotesi tracciato di rete
  - EG FAUNA
  - TRECENTA SSU
  - Perimetro area impianto
- CARTOGRAFIA DI BASE
- Unità Amministrative Veneto
- Limite regione Veneto
  - Limiti Provinciali Veneto
  - Limiti comunali Veneto
- CARTE TEMATICHE VENETO
- PTRC 2020 VENETO
- Zone vulnerabili da nitrati



AMBITO DI PAESAGGIO: PIANURA VERONESE E ALTO POLESINE

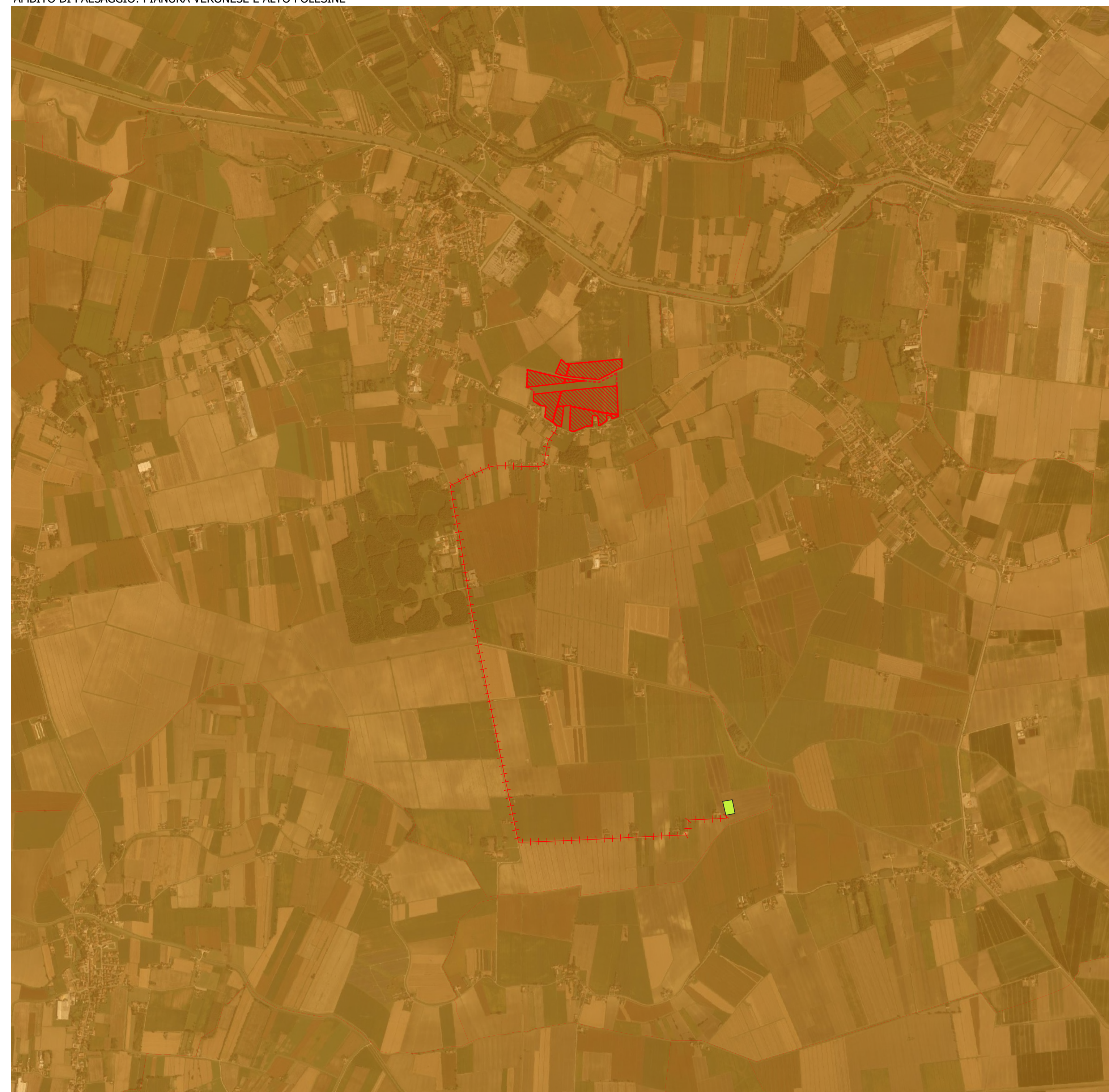

- ELABORAZIONI  
PROGETTO
- SITI
- II gruppo
- SITO - TRECENTA
- +++ ipotesi tracciato di rete
  - EG FAUNA
  - TRECENTA SSU
  - Perimetro area impianto
- CARTOGRAFIA DI BASE
- Unità Amministrative Veneto
- Limite regione Veneto
  - Limiti Provinciali Veneto
  - Limiti comunali Veneto
- CARTE TEMATICHE VENETO
- PTRC 2020 VENETO
- Ambiti paesaggio



- ELABORAZIONI  
PROGETTO
- SITI
- II gruppo
- SITO - TRECENTA
- +++ ipotesi tracciato di rete
  - EG FAUNA
  - TRECENTA SSU
  - Perimetro area impianto
- CARTOGRAFIA DI BASE
- Unità Amministrative Veneto
- Limite regione Veneto
  - Limiti Provinciali Veneto
  - Limiti comunali Veneto
- CARTE TEMATICHE VENETO
- PTRC 2020 VENETO
- inquinamento NOx\_ton\_an
- 3 - 38
  - 38 - 89



**Proponente**

EG FAUNA S.r.l.  
VIA DEI PELLEGRINI 22, MILANO  
P.IVA 11616360969 - PEC egfauna@pec.it

**Progettazione**

Ing. MATTEO BONO  
VIA PER ROVATO 29/C - 25030 ERBUSCO (BS)  
TEL 0305281283 - EMAIL m.bono@solareng.it  
PEC solareng@pec.solareng.it

**Collaboratori**

Ing. MARCO PASSERI  
VIA PER ROVATO 29/C - 25030 ERBUSCO (BS)  
TEL 0305281283 - EMAIL m.passeri@solareng.it  
PEC solareng@pec.solareng.it

**Coordinamento progettuale**

SOLAR ENGINEERING S.R.L.  
VIA ILARIA ALPI, 4 - 46100 MANTOVA (MN)  
P.IVA 0264550209  
EMAIL solareng@pec.solareng.it

**Titolo elaborato**

TAVOLA IMPIANTO - POSIZIONE RISPETTO AGLI AMBITI CONTENUTI NEL PTRC

Liv. progettazione	Cod. elaborato	Filename	Formato	Data	Scala
-	TRI-T004	-	.pdf	-	1:20.000,002007

**Revisioni**

Rev.	Data	Descrizione	Eseguito	Verificato	Approvato
0.0	22/12/2021	Inquadramento	LP	MP/MB	-



COMUNE DI TRECENTA (RO)  
REGIONE VENETO

