

Elaborato **A 2** Scala **1:10.000**

### Carta delle Invarianti Geologiche e Paesaggistiche

REGIONE VENETO PROVINCIA DI ROVIGO SINDACO COMUNE DI TRECENTA Antonio Lareccia

**GRUPPO DI LAVORO**

**IRRELANDICA**  
Dir. Arch. Alessandra Anselmi Pignatelli  
Collaboratori: Gian. Luca Maria Pignatelli  
Proprietaria: P. F. Z.

**FLAK - F. ZANCA**  
Dir. Arch. Alessandra Anselmi Pignatelli  
Collaboratori: Gian. Luca Maria Pignatelli, Gian. Luigi Pignatelli, Emanuele Pignatelli

**STUDIO ARONDUCCI**  
Dir. Arch. Antonio Aronducci  
Collaboratori: Gian. Stefano Basso

**STUDIO GORGARDI**  
Dir. Arch. Daniele Gorgardi  
Collaboratori: Gian. Daniele Gorgardi

**STUDIO CONSISTENZA' ARONDUCCI**  
Dir. Arch. Antonio Aronducci

SETTEMBRE 2011

**LEGENDA**

Confine comunale

**INVARIANTI DI NATURA GEOLOGICA**

- Elementi areali Art. 20
- Elementi lineari Art. 20
- Elementi puntuali Art. 20

**INVARIANTI DI NATURA GEOLOGICA- GEOSITI**

- Geositi Art. 20

**INVARIANTI DI NATURA PAESAGGISTICA**

- Elementi areali Art. 21
- Elementi lineari Art. 22
- Elementi puntuali Art. 23

**INVARIANTI DI NATURA AMBIENTALE**

- Elementi lineari Art. 24

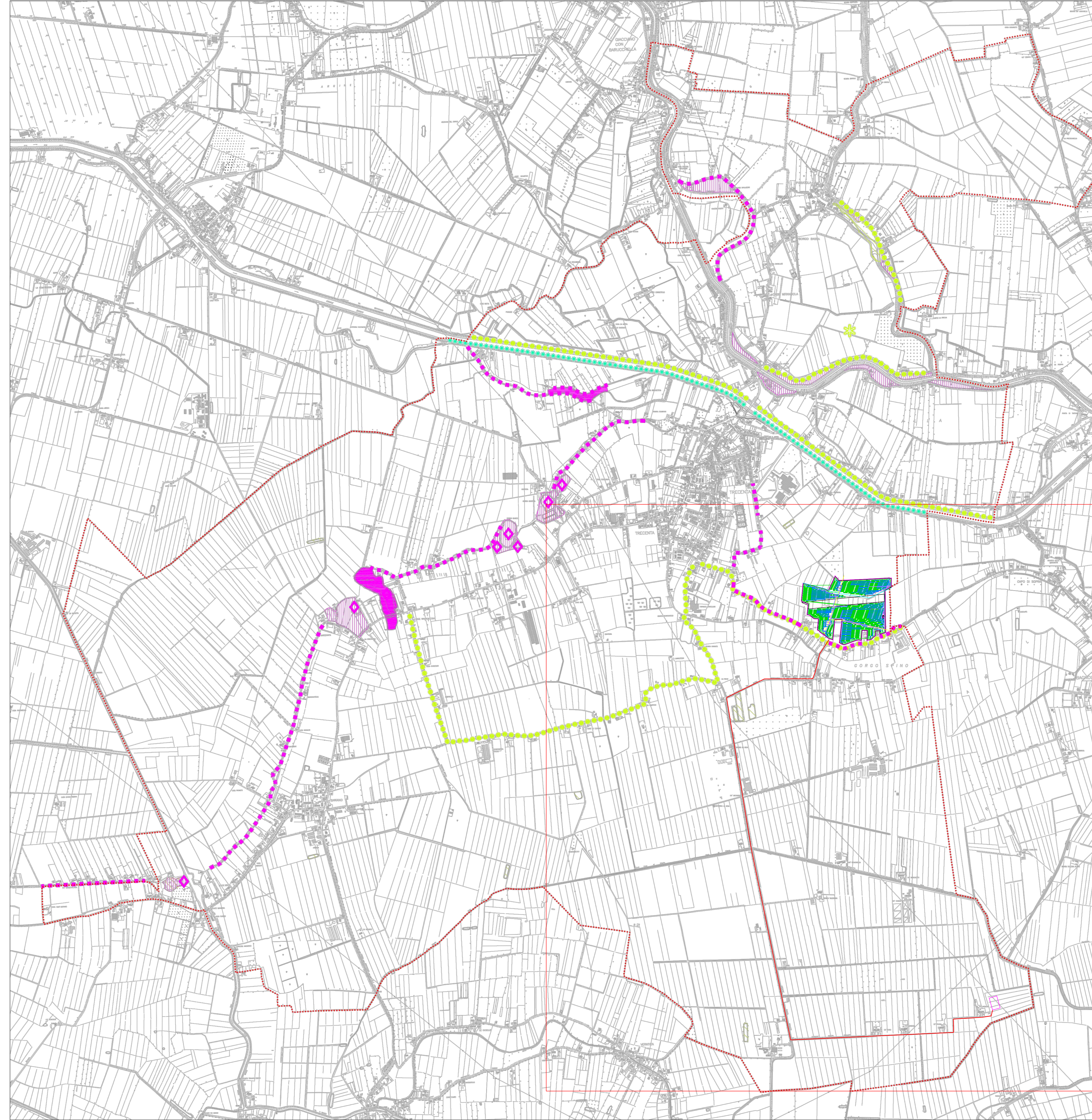

**IMPIANTO FOTOVOLTAICO EG FAUNA SRL**  
E OPERE CONNESSE  
POTENZA IMPIANTO 19.89 MWp - COMUNE DI TRECENTA

Proponente  
EG FAUNA S.R.L.  
VIA DEI PELLEGRINI 22 - 20122 MILANO (MI) - P.IVA 11616360969 PEC: egfauna@pec.it

Progettazione  
Ing. **MATTEO BONO**  
Via per Rovato 29/C - 25030 Erbusco (BS)  
tel.: 030.5281283 - e-mail: m.bono@solareng.it  
PEC: solareng@pec.solareng.it

Collaboratori  
Ing. **MARCO PASSERI**  
Via per Rovato 29/C - 25030 Erbusco (BS)  
tel.: 030.5281283 - e-mail: m.passeri@solareng.it  
PEC: solareng@pec.solareng.it

Coordinamento progettuale  
**SOLAR ENGINEERING S.R.L.**  
Via Italia Alpi, 4 - 46100 Mantova (MN)  
P.IVA 0645550209  
e-mail: solareng@pec.solareng.it

Titolo Elaborato  
Posizione impianto, tracciato e SSE - Carta delle invarianti geologiche e paesaggistiche

| LIVELLO PROGETTAZIONE | CODICE ELABORATO | FILENAME | FORMATO | DATA       | SCALA |
|-----------------------|------------------|----------|---------|------------|-------|
| Progetto preliminare  | TR1-T004         | -        | pdf     | 03/12/2021 |       |

| Revisioni | REV.       | DATA | DESCRIZIONE | ESEGUITO | VERIFICATO | APPROVATO |
|-----------|------------|------|-------------|----------|------------|-----------|
| 0         | 03/12/2021 | -    | LP          | MB       |            |           |

COMUNE TRECENTA (RO) REGIONE VENETO