

Logo of Regione Veneto, Provincia di Rovigo, and Comune di Trecenta. **P.A.T.**

Elaborato: **A 1** Scala: **1:10.000**

### Carta dei Vincoli e della Pianificazione Territoriale

REGIONE VENETO  
PROVINCIA DI ROVIGO  
SINDACO COMUNE DI TRECENTA  
Antonio Lorenzini

**GRUPPO DI LAVORO**

**ARMANDO**  
Dir. Arch. Armando Anzani Pignatelli  
Collaboratori: Dir. Arch. Ugo Maria Pignatelli  
Pignatelli P. F. Z.

**PAOLO PANGA**  
Dir. Arch. Armando Anzani Pignatelli  
Collaboratori: Dir. Arch. Ugo Maria Pignatelli  
Dir. Ing. Paolo Pignatelli

**STUDIO ARCHITETICO**  
Dir. Arch. Armando Anzani Pignatelli  
Collaboratori: Dir. Arch. Ugo Maria Pignatelli

**STUDIO INGEGNERIA**  
Dir. Arch. Armando Anzani Pignatelli  
Collaboratori: Dir. Arch. Ugo Maria Pignatelli

**STUDIO CONSULENZA**  
Dir. Arch. Armando Anzani Pignatelli  
Collaboratori: Dir. Arch. Ugo Maria Pignatelli

SETTEMBRE 2011

**LEGENDA**

- Confine comunale
- VINCOLI**
  - Vincolo monumentale D.Lgs. n° 42/2004 (Art. 5)
  - Ville Venete ed edifici vincolati dall'RVV (Art. 6)
  - Vincolo sismico D.P.C.M. n. 3274/2003 (Art. 7)
  - Vincolo insediamenti agricoli, edifici e fabbricati rurali da salvaguardare e valorizzare (Art. 8)
  - VINCOLO PAESAGGISTICO D.Lgs. 42/2004**
    - Aree di notevole interesse pubblico (art.136) (Art. 9)
    - Corsi d'acqua ex R.D. 1775/1933 (art. 142, lett. c) (Art. 9)
  - SITI DI IMPORTANZA COMUNITARIA**
    - Gorghi di Trecenta e aree umide (Art. 10)
  - VINCOLO DESTINAZIONE FORESTALE**
    - Vincolo Destinazione Forestale - saliceti e altre formazioni riparie (Art. 11)
  - PIANIFICAZIONE DI LIVELLO SUPERIORE**
    - Aree soggette a rischio idraulico in riferimento al PAI
  - CENTRI STORICI**
    - Centri storici (L.R. 80/80) (Art. 12)
  - ELEMENTI GENERATORI DI VINCOLO**
    - Depuratori (Art. 13)
    - Cimiteri (Art. 14)
    - Elettrodotti (Art. 15)
    - Impianti di comunicazione elettronica ad uso pubblico (Art. 16)
    - Allevamenti zootecnici intensivi (Art. 17)
    - Elisuperficie (Art. 19 bis)
  - FASCE DI RISPETTO**
    - Rispetto depuratori (Art. 13)
    - Rispetto cimiteriale (R.D. 1265 del 1934) (Art. 14)
    - Rispetto stradale (D.L. 30.04.1992, n°285) (Art. 18)
    - Rispetto idraulico (R.D. 8.05.1904, n°368) (Art. 19)
    - Zone di tutela relative all'idrografia principali lett. g dell'art. 41 L.R.11/2004 (Art. 19)
    - Rispetto elisuperficie (Art. 19 bis)
  - VIABILITA'**
    - Esistente / Progetto pianificata (Art. 18)
  - IDROGRAFIA**
    - Limite idrografia (Art. 19)

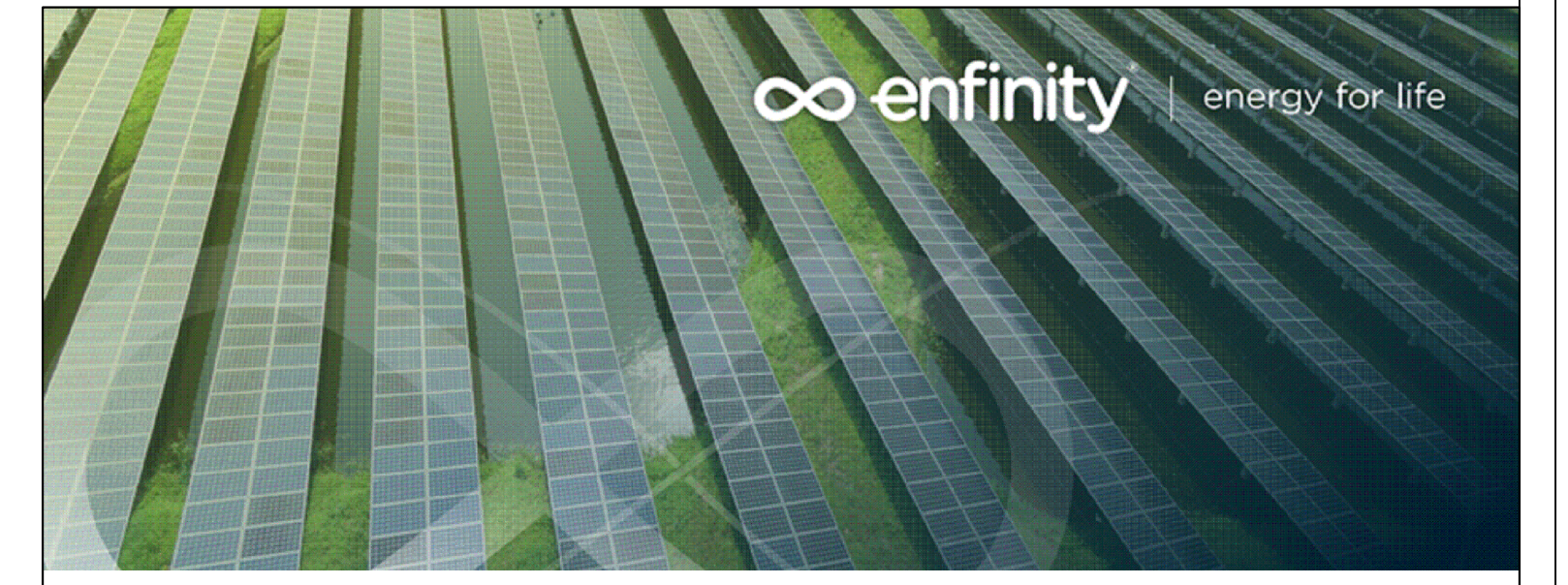
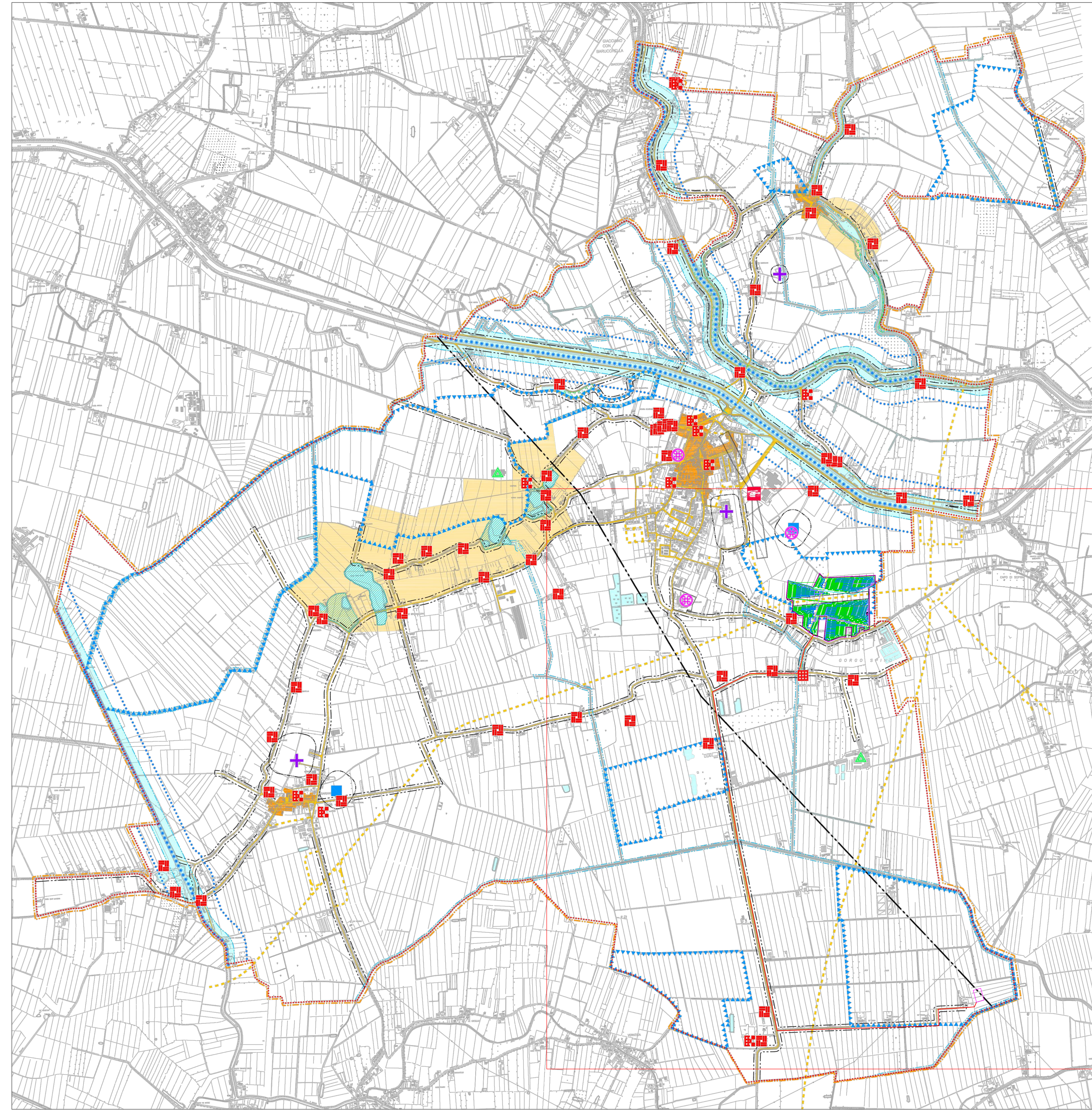

**IMPIANTO FOTOVOLTAICO EG FAUNA SRL E OPERE CONNESSE**  
POTENZA IMPIANTO 19.89 MWp - COMUNE DI TRECENTA

Proponente:  
EG FAUNA S.R.L.  
VIA DEI PELLEGRINI 22 - 20122 MILANO (MI) - P.IVA 11616360969 - PEC: egfauna@pec.it

Progettazione:  
Ing. MATTEO BONO  
Via per Rovato 29/C - 25030 Erbusco (BS)  
tel.: 030.5281283 - e-mail: m.bono@solareng.it  
PEC: solareng@pec.solareng.it

Collaboratori:  
Ing. MARCO PASSERI  
Via per Rovato 29/C - 25030 Erbusco (BS)  
tel.: 030.5281283 - e-mail: m.passeri@solareng.it  
PEC: solareng@pec.solareng.it

Coordinamento progettuale:  
SOLAR ENGINEERING S.R.L.  
Via Italia Alpi, 4 - 46100 Mantova (MN)  
P.IVA 02645550209  
e-mail: solareng@pec.solareng.it

Titolo Elaborato  
Posizione impianto, tracciato e SSE - Carta dei vincoli e della pianificazione territoriale

LIVELLO PROGETTAZIONE	CODICE ELABORATO	FILENAME	FORMATO	DATA	SCALA
Progetto preliminare	TR1-T004	-	pdf	03/12/2021	

Revisioni:  
REV. DATA DESCRIZIONE ESEGUITO VERIFICATO APPROVATO  
0 03/12/2021 - LP MB

Logos for COMUNE TRECENTA (RO), REGIONE VENETO, and enfinity.