

XVI 1:50.000

**DESTINAZIONI CULTURALI PREVALENTI**

**ARTICOLAZIONE DELLE CULTURE**

- Cesivoltile
- Ortole
- Legnose
- Foraggere
- Industriali
- Culture non definite

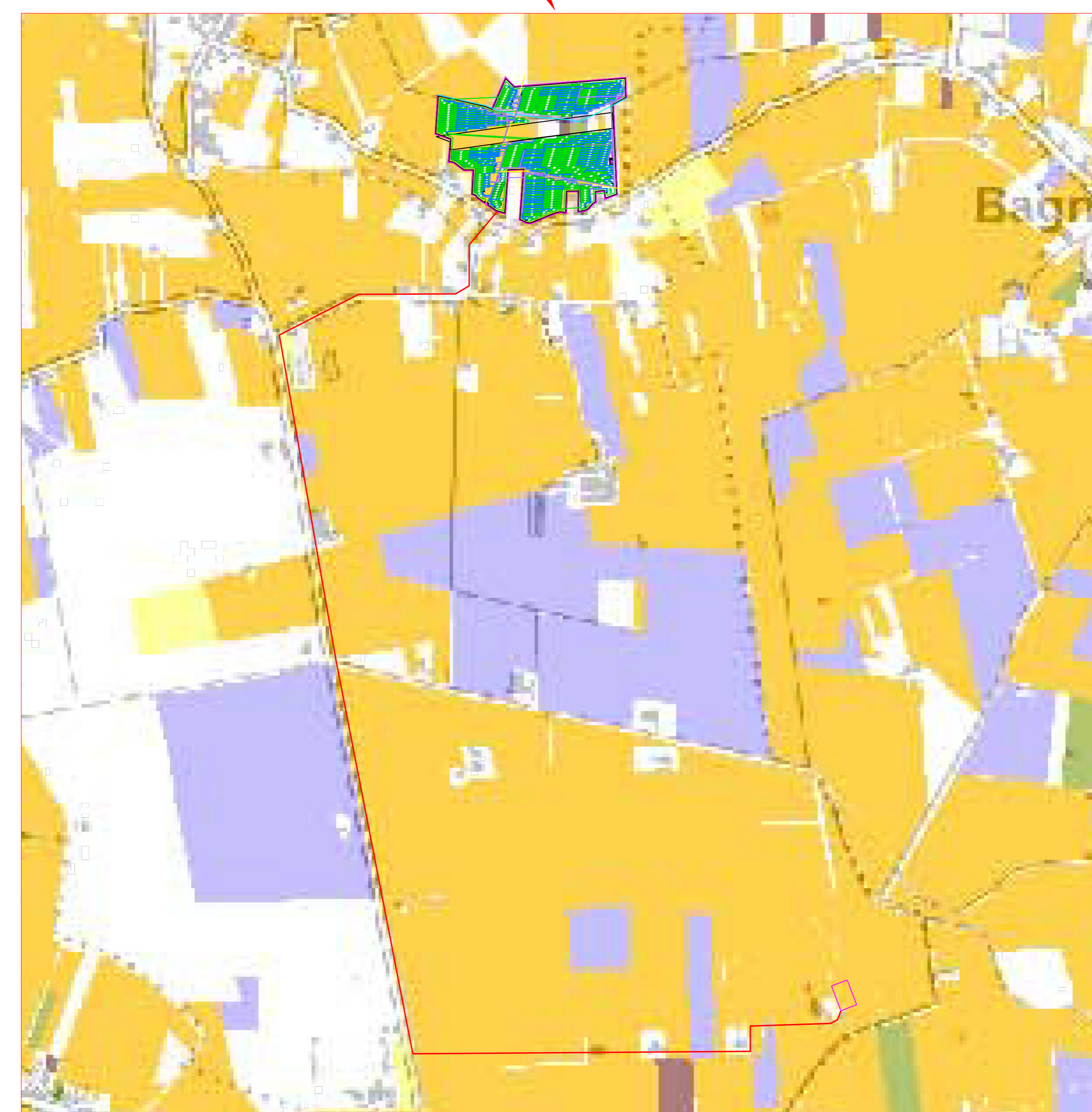

**IMPIANTO FOTOVOLTAICO EG FAUNA SRL**  
**E OPERE CONNESSE**  
 POTENZA IMPIANTO 19.89 MWp - COMUNE DI TRECENTA

**Proponente**  
 EG FAUNA S.R.L.  
 VIA DEI PELLEGRINI 22 - 20122 MILANO (MI) - P.IVA 11616360969 - PEC: egfauna@pec.it

**Progettazione**  
 Ing. MATTEO BONO  
 Via per Rovato 29/C - 25030 Erbusco (BS)  
 tel.: 030.5281283 - e-mail: m.bono@solareng.it  
 PEC: solareng@pec.solareng.it

**Collaboratori**  
 Ing. MARCO PASSERI  
 Via per Rovato 29/C - 25030 Erbusco (BS)  
 tel.: 030.5281283 - e-mail: m.passeri@solareng.it  
 PEC: solareng@pec.solareng.it

**Coordinamento progettuale**  
 SOLAR ENGINEERING S.R.L.  
 Via Italia Alpi, 4 - 46100 Mantova (MN)  
 P.IVA 02645550209  
 e-mail: solareng@pec.solareng.it

**Titolo Elaborato**  
 Posizione impianto, tracciato e SSE - Destinazioni culturali prevalenti

LIVELLO PROGETTAZIONE	CODICE ELABORATO	FILENAME	FORMATO	DATA	SCALA
Progetto preliminare	TR1-T004	-	pdf	02/12/2021	

**Revisioni**

REV.	DATA	DESCRIZIONE	ESEGUITO	VERIFICATO	APPROVATO
0	02/12/2021	-	LP	MB	