COMUNE DI TRECENTA
PROVINCIA DI ROVIGO
VARIANTE GENERALE PRG ADEGUAMENTO AL PTRC
art 50 L.r. 61/85 PRG PTRC

P.R.G.

Nov. n. 13 1 a

n. 1

P.R.G. – INTERO TERRITORIO COMUNALE
VARIANTE PARZIALE ANNO 2005

1:5.000

IL SINDACO
GIANPIETRO POZZI

IL PROGETTISTA
Arch. MARIA ALESSANDRA ARCELLI' PISANELLI

LEGENDA

- Limite territorio comunale
- Zona A1 – Edifici vincolati ex art. 2 D. Lgvo 490/1999
- Zona A2 – Edifici di interesse ambientale – Schede B
- Zona A3 – Centro Storico con edifici categorizzati
- Zona A4 – Zona di riqualificazione ambientale e funzionale (Comparti unitari)
- Zone residenziali di completamento (B1, B2)
- Zone residenziali di parziale completamento (C1/A, C1/B, C1/S)
- Zone residenziali di progetto (C2/A, C2/B)
- Zona D1 – Zona produttiva esistente
- Zona D2 – Zona produttiva di completamento
- Zona D3 – Zona produttiva di progetto
- Zona D4/A – attività produttive e commerciali puntiformi ex L.R. 11/1987
- Zona D4/B – attività produttive e commerciali puntiformi ex art. 9 e 10 L.R. 9/1986
- Zona D5 – Zone per attrezzature sportive, turistiche e ricreative
- Zona E2 – Sottozona agricola E2
- Zona E3 – Sottozona agricola E3
- Zona E4 – Sottozona agricola E4
- Zona E4/A – Sottozona agricola E4/A con residui ambientali
- Zona E/A – Aggregazioni rurali ambientali
- Zona E/B – Tipologie rurali semplici
- Zona E/C – Annessi rustici dismessi
- Zona E5 – Zona agroindustriale
- Zona E6 – Paleosdivi
- Zona E7 – Zone umide – Gorghi
- Zona E8 – Parco ambientale dei gorghi
- Zona F1/A + F1/B – Aree per l'istruzione esistente e di progetto
  - 1 – scuola materna
  - 2 – scuola elementare
  - 3 – scuola dell'obbligo
  - 4 – scuola superiore e specializzata
  - 5 – palestra
- Zona F2/A + F2/B – Aree per attrezzature collettive esistenti e di progetto
  - 6 – chiesa
  - 7 – cimitero
  - 8 – municipio
  - 9 – uffici pubblici
  - 10 – centro sociale
  - 11 – ambulatorio
  - 12 – centro socio sanitario
  - 13 – mercato coperto
  - 14 – mercato
  - 15 – uffici pubblici
  - 16 – centro sociale
  - 17 – ambulatori
  - 18 – mercato coperto
  - 19 – cimiteri
  - 20 – cimitero
  - 21 – cimitero
  - 22 – mercato
  - 23 – uffici pubblici
  - 24 – centro sociale
  - 25 – ambulatori
  - 26 – mercato coperto
  - 27 – cimiteri
  - 28 – stazione ferroviaria e servizi
  - 29 – mercato
  - 30 – cimiteri
  - 31 – cimitero
  - 32 – mercato
  - 33 – uffici pubblici
  - 34 – centro sociale
  - 35 – ambulatori
  - 36 – mercato coperto
  - 37 – cimiteri
  - 38 – stazione ferroviaria e servizi
  - 39 – mercato
  - 40 – cimiteri
- Zona F2/C – Attrezzature pubblicheri di livello intercomunale
- Zona F2/D – Aree per attrezzature tecnologiche varie
  - 41 – impianti Telecom
  - 42 – impianti Enel
  - 43 – impianti di depurazione
- Zona F3/A + F3/B – Verde pubblico esistente e di progetto
  - 44 – giardino pubblico di quartiere
  - 45 – parco urbano
- Zona F3/DA + F3/DB – Verde sportivo esistente e di progetto
  - 46 – impianti sportivi di base
  - 47 – attrezzature sportive private
- Zona F3/I – Vincolo ambientale ex art. 146 D. Lgvo 490/99
- Zona F3/S – Verde privato vincolato
- Zona F3/N – Giardinetti alberati
- Zona F4/A + F4/B – Parcheggi esistenti e di progetto
- Zona F5/A + F5/B – Viabilità esistente e di progetto (1) – Allargamenti stradali
- Zona F5/C – Pista ciclabile
- Zona F5/D – Zona con vincolo militare
  - 48 vincolo 1° zona
  - 49 vincolo 2° zona
- Zona F6/A – Limite di rispetto stradale
- Zona F6/B – Limite di rispetto fluviale
- Zona F6/C – Limite di rispetto cimiteriale
- Zona F6/D – Limite di rispetto del depuratore
- Zona F6/E – Limite di rispetto dell'elettrodotto
- Zona F6/F – Limite all'edificazione

(1) Sulla viabilità di progetto al livello provinciale non è stata riportata la profondità del rispetto stradale in quanto trattasi di progetto preliminare

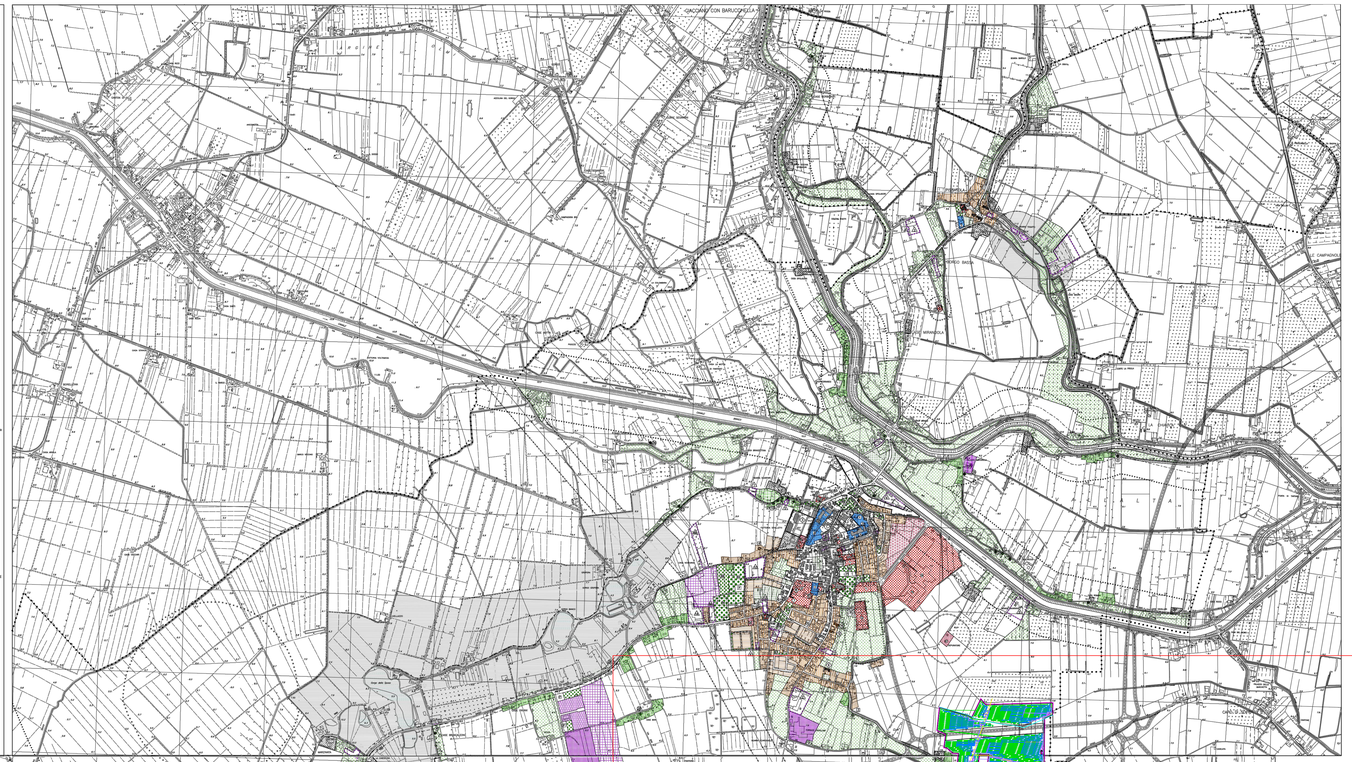
CANCARO CON BARUCCHELLA
CAMPO BONO
CAMPO BONO
CAMPO BONO