

PROVINCIA DI ROVIGO Area Territorio e Trasporti **PTCP**
 II b 1:50.000
UNITA' GEOMORFOLOGICHE

UNITA' GEOMORFOLOGICHE	DOSSI FLUVIALI	DOSSI FOSILI
Terreno Siccato	Po Padovano	Fine alla del Bronzo
Fine della del Bronzo	Po di Adria	Epoca Romana
Epoca Romana	Po di Chiara	Nel XI Secolo
Nel XI Secolo	Adige	Alta fino del XVI Secolo
Alta fino del XVI Secolo	Toraro	
Attualmente		

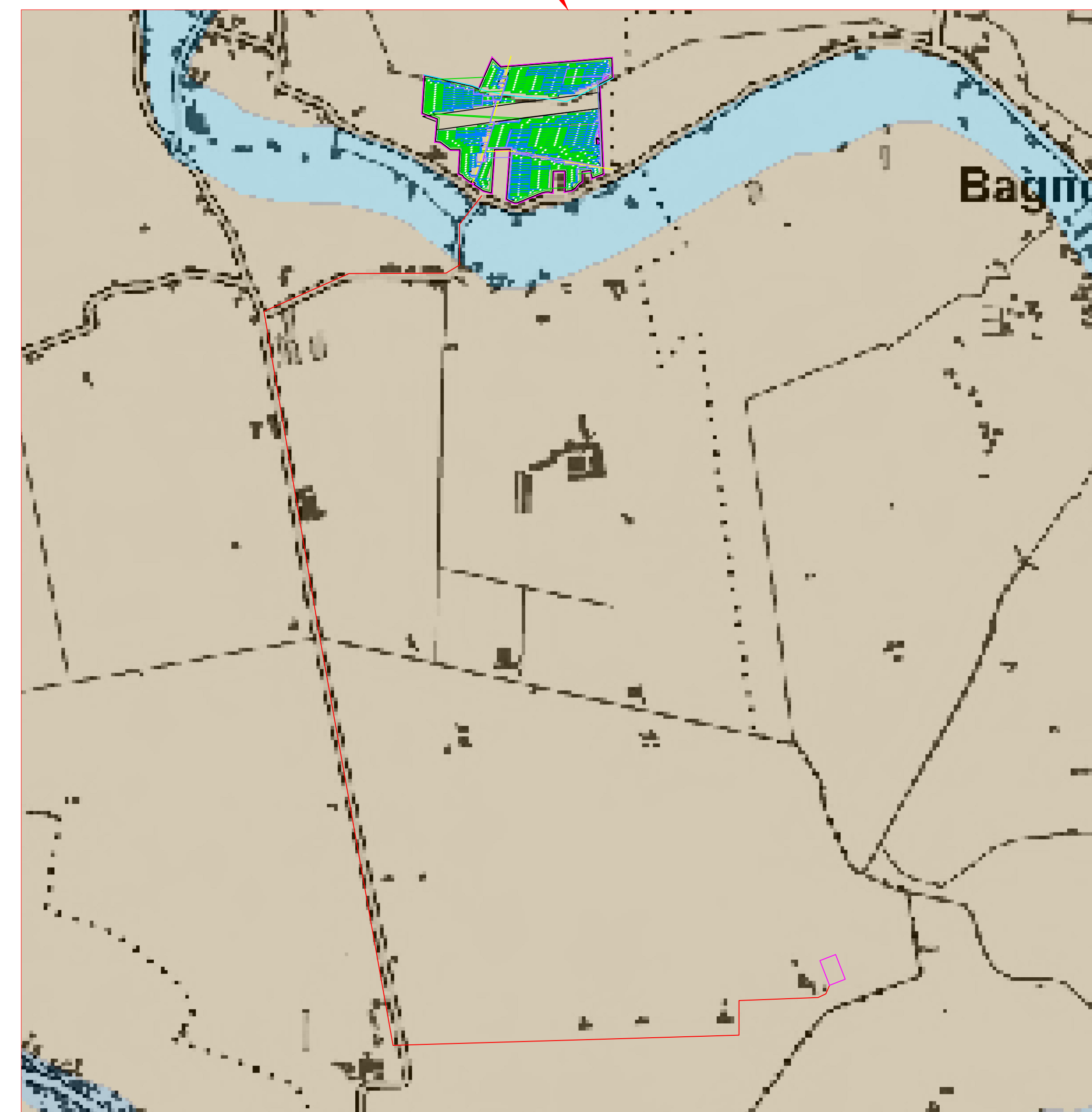

IMPIANTO FOTOVOLTAICO EG FAUNA SRL
E OPERE CONNESSE
 POTENZA IMPIANTO 19.89 MWp - COMUNE DI TRECENTA
 Proponente
EG FAUNA S.R.L.
 VIA DEI PELLEGRINI 22 - 20122 MILANO (MI) - P.IVA 11616360969 PEC: egfauna@pec.it
 Progettazione
 Ing. **MATTEO BONO**
 Via per Rovato 29/C - 25030 Erbusco (BS)
 tel.: 030.5281283 - e-mail: m.bono@solareng.it
 PEC: solareng@pec.solareng.it
 Collaboratori
 Ing. **MARCO PASSERI**
 Via per Rovato 29/C - 25030 Erbusco (BS)
 tel.: 030.5281283 - e-mail: m.passeri@solareng.it
 PEC: solareng@pec.solareng.it
 Coordinamento progettuale
SOLAR ENGINEERING S.R.L.
 Via Italia Alpi, 4 - 46100 Mantova (MN)
 P.IVA 02645550209
 e-mail: solareng@pec.solareng.it
 Titolo Elaborato
 Posizione impianto, tracciato e SSE - Unità geomorfologiche

LIVELLO PROGETTAZIONE	CODICE ELABORATO	FILENAME	FORMATO	DATA	SCALA
Progetto preliminare	TR1-T004	-	.pdf	02/12/2021	

REV.	DATA	DESCRIZIONE	ESEGUITO	VERIFICATO	APPROVATO
0	02/12/2021	-	LP	MB	