

**Comuni (A)**  
 M Confini comunali  
**Zone all'interno di con visivi e panoramici**  
 LR 11/2011 Art.7- Zone all'interno di con visivi e panoramici

**Aree agricole di particolare pregio**  
 LR 11/2011 Art.7- Aree agricole di particolare pregio

**Diversa perimetrazione in aree DOP e IGP**  
 LR 11/2011 Art.7- Diversa perimetrazione in aree DOP e IGP

**Siti di interesse regionale (SIR)**

**Zone Speciali di Conservazione (ZSC)- ex SIC**  
 ZSC  
 SIC da designare ZSC  
 proposta di SIC

**Zone di Protezione Speciale (ZPS)**

**ZSC e ZPS coincidenti (ZSC-ZPS)**

**Aree di interesse locale (ANPIL)**  
 anpil

**Immobili ed aree di notevole interesse pubblico (aggiornamento DCR 46/2019)**  
 Immobili ed aree di notevole interesse pubblico

**Aree tutelate - I Sistemi costieri**  
 1. Litorale sabbioso Apuano-versiliese  
 2. Litorale sabbioso dell'Arno e del Serchio  
 3. Litorale roccioso livornese  
 4. Litorale sabbioso del Cecina  
 5. Golfo di Baratti e Promontorio di Piombino  
 6. Golfo di Follonica  
 7. Golfo e Promontorio di Punta Ala e Puntone  
 8. Litorale sabbioso dell'Ombrone  
 9. Litorale roccioso dei Monti dell'Uccellina  
 10. Argentario e Tomboli di Orbetello e Capalbio  
 11. Elba e isole minori

**Beni architettonici tutelati**  
 Core zone  
 Buffer zone

**Aree tutelate**  
 Lett. b)  
**Specchi di acqua con perimetro maggiore di 500m**  
 Specchi d'acqua

**Aree tutelate**  
 Lett. c)  
 Lett. d)  
 Lett. e)

**Parchi nazionali**  
 Aree protette - parchi nazionali

**Riserve statali**  
 area superiore 1ha  
 area inferiore 1 ha

**Parchi regionali**  
 Parco regionale

**Parchi provinciali**  
 Parco

**Riserve provinciali**  
 riserva Provinciale

**Aree tutelate**  
 Zone boscate: Zone con vegetazione arbustiva e/o erbacea:  
 Strade in aree boscate

**Comuni**  
 Comuni con accertata presenza di usi civici  
 Comuni con accertata assenza di usi civici  
 Comuni con istruttoria di accertamento non eseguita  
 Comuni con istruttoria di accertamento interrotta o con iter procedurale non completato

**Aree tutelate**  
 Lett. i)

**Zone tutelate di cui all'art. 11.3 lett. a) e b) dell'Allegato 13 della Disciplina dei beni paesaggistici**  
 Lett. m)

**Zone tutelate di cui all'art. 11.3 lett. c) dell'Allegato 13 della Disciplina dei beni paesaggistici**

**Siti UNESCO**  
 Core zone  
 Buffer zone

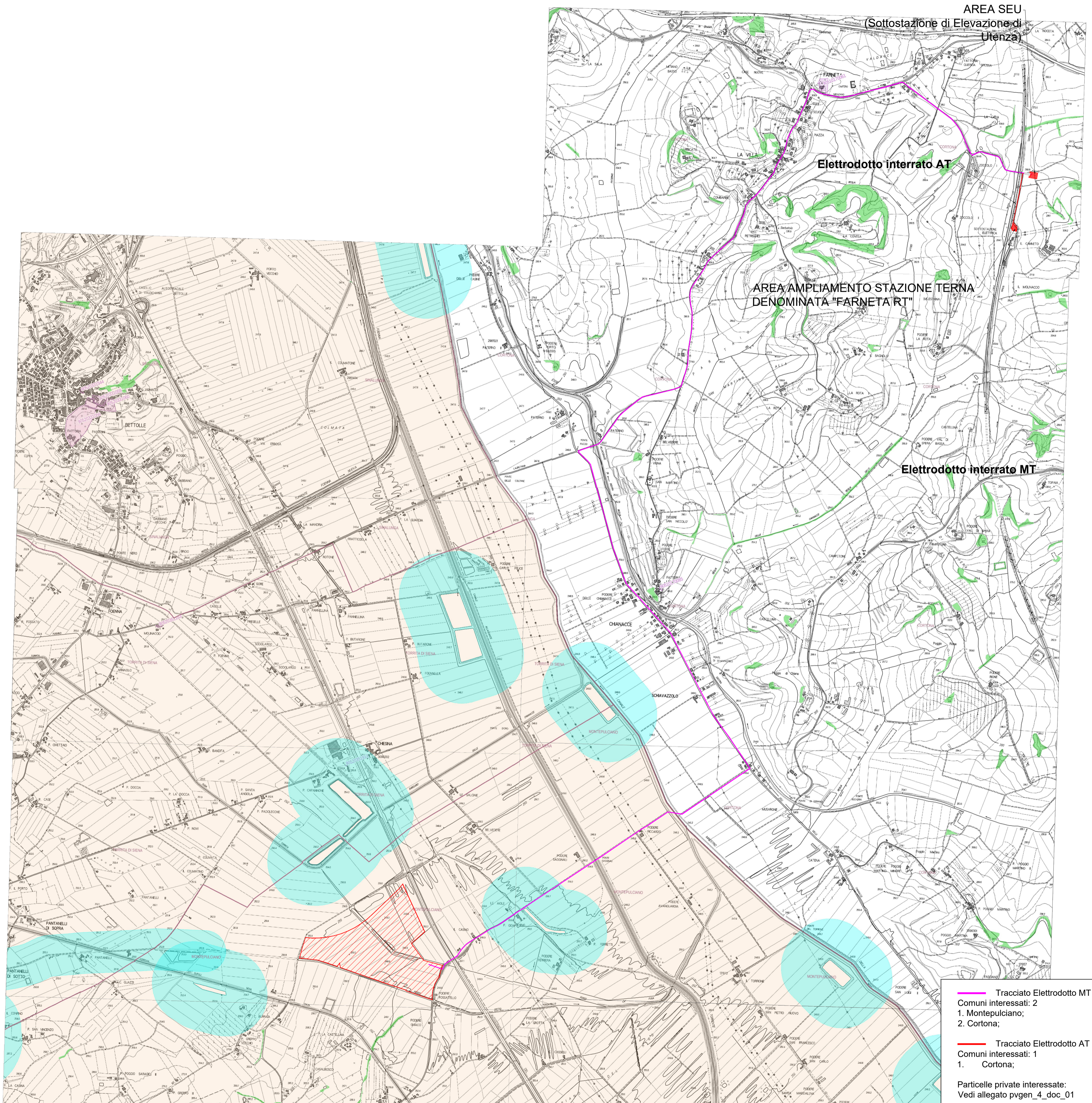

  
 PROVINCIA DI SIENA

  
 COMUNE DI MONTEPULCIANO

  
 REGIONE TOSCANA

  
 PROVINCIA DI AREZZO

  
 COMUNE DI CORTONA

**REALIZZAZIONE DI UN IMPIANTO AGROVOLTAICO CONNESSO ALLA R.T.N. DELLA POTENZA DI PICCO 26601,680 kWp**

Denominazione Impianto: **IMPIANTO AGROVOLTAICO "GREPPO"**

Ubicazione: **Comuni di Montepulciano e Cortona**

<b>ELABORATO</b> pvgen_1_tav_02	<b>ELETTRODOTTO DI CONNESSIONE INTERRATO AREE PROTETTE E BENI PAESAGGISTICI</b>						
Cod. Doc.: pvgen_1_tav_02							
<i>Project - Commissioning - Consulting</i>							
Scala: Varie							
Data: 07/04/22							
<table border="0" style="width: 100%;"> <tr> <td style="width: 30%;">PRELIMINARE</td> <td style="width: 30%;">DEFINITIVO</td> <td style="width: 30%;">ESECUTIVO</td> </tr> <tr> <td style="text-align: center;"><input type="checkbox"/></td> <td style="text-align: center;"><input checked="" type="checkbox"/></td> <td style="text-align: center;"><input type="checkbox"/></td> </tr> </table>		PRELIMINARE	DEFINITIVO	ESECUTIVO	<input type="checkbox"/>	<input checked="" type="checkbox"/>	<input type="checkbox"/>
PRELIMINARE	DEFINITIVO	ESECUTIVO					
<input type="checkbox"/>	<input checked="" type="checkbox"/>	<input type="checkbox"/>					
Il Richiedente: 	Acciona Energia Global Italia S.r.l. Via Achille Campanile 73 00144 Roma p. via 12990031002						
Tecnici: Ing. Mauro Marchino mauro.marchino@tusciaengineering.com Ing. Fabio Sabbatini fabio.sabbatini@tusciaengineering.com							

Revisione	Data	Descrizione	Redatto	Approvato	Autorizzato
01	07/04/2022	Emissione	Marchino/Sabbatini	Marchino/Sabbatini	Marchino/Sabbatini
02					
03					
04					



— Tracciato Elettrodotto MT interrato  
 Comuni interessati: 2  
 1. Montepulciano;  
 2. Cortona;

— Tracciato Elettrodotto AT interrato  
 Comuni interessati: 1  
 1. Cortona;

Particelle private interessate:  
 Vedi allegato pvgen\_4\_doc\_01