LEGENDA

AREA DI IMPIANTO

AREE ADIACENTI ALLA RETE AUTOSTRADALE ENTRO UNA DISTANZA NON SUPERIORE A 300 METRI
(AREE CLASSIFICATE IDONEE AI SENSI DELL'ART. 20 COMMA 8 LETTERA C-TER NUMERO 3 del DECRETO LEGISLATIVO 8 novembre 2021, n° 199)

IMPIANTI AGRO-VOLTAICI CHE DISTINO NON PIÙ DI 3 CHILOMETRI DA AREE A DESTINAZIONE INDUSTRIALE, ARTIGIANALE E COMMERCIALE.
(IMPIANTI PER CUI SI APPLICA LA PROCEDURA SEMPLIFICATA DI CUI ALL'ART. 6 DEL D. LGS. 3 MARZO 2011 N° 28 E PER I QUALI LA SOGLIA DI POTENZA PER IL PROCEDIMENTO DI VERIFICA DI ASSOGGETABILITÀ A VIA È' ELEVATA A 20 MW)

INQUADRAMENTO DELL'AREA DI IMPIANTO RISPETTO ALLE AREE IDONEE IDENTIFICATE DAL D.L. 17/2022

SCALA1:10000

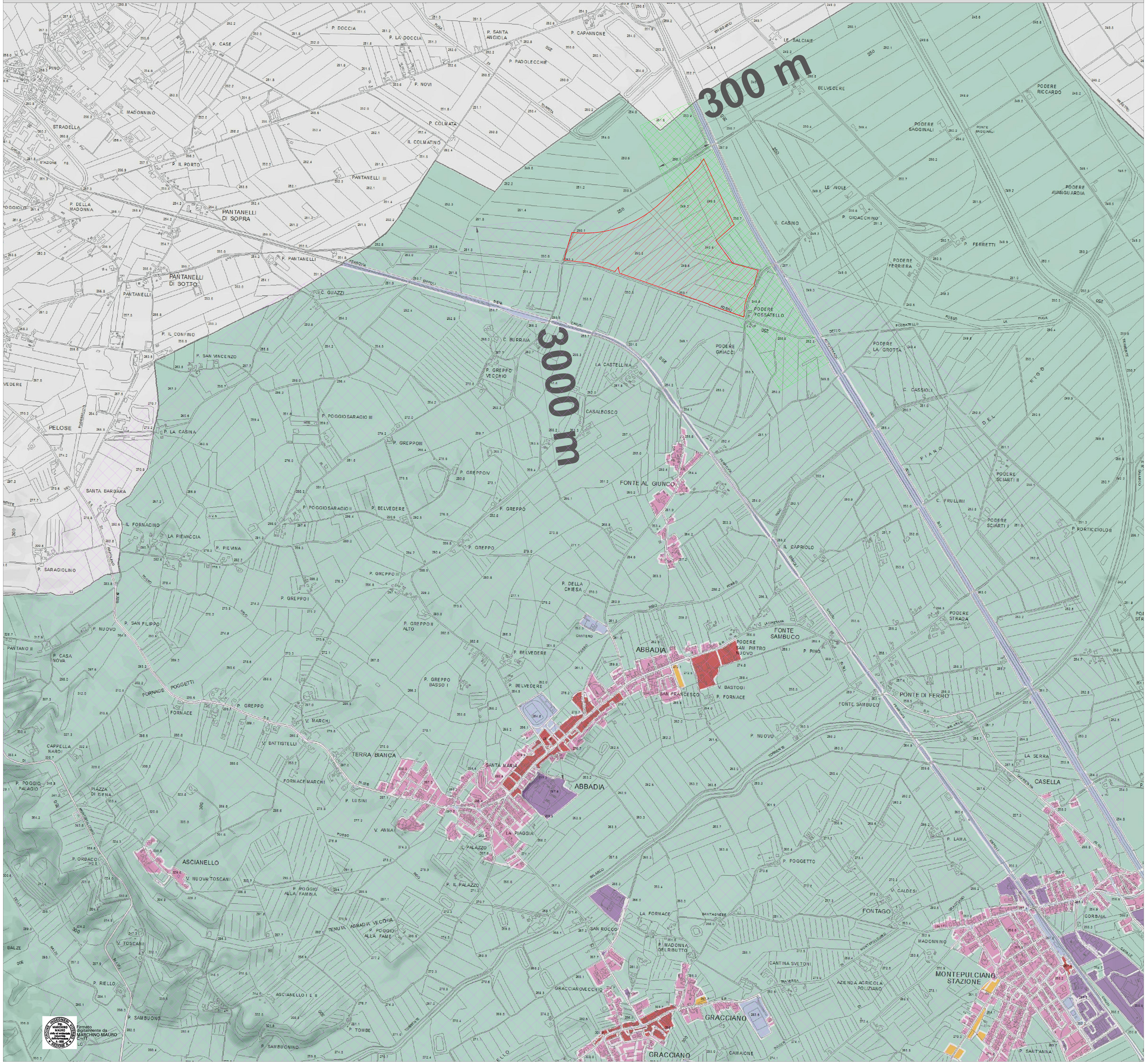

PROVINCIA DI SIENA | COMUNE DI MONTEPULCIANO | REGIONE TOSCANA | PROVINCIA DI AREZZO | COMUNE DI CORTONA

REALIZZAZIONE DI UN IMPIANTO AGROVOLTAICO CONNESSO ALLA R.T.N. DELLA POTENZA DI PICCO 26601,680 kWp

Denominazione Impianto: IMPIANTO AGROVOLTAICO "GREPPO"

Ubicazione: Comuni di Montepulciano e Cortona

ELABORATO
pvgen_1_tav_13
Cod. Doc.:**pvgen_1_tav_13**

INQUADRAMENTO AREA DI IMPIANTO RISPETTO ALLE AREE DI CUI AL D.L. 17/2022

Project - Commissioning - Consulting

Scala: Varie — PROGETTO
Data: 24/05/22 — PRELIMINARE ☐ DEFINITIVO ☒ ESECUTIVO ☐

Il Richiedente:
Acciona Energia Global Italia S.r.l.
Via Achille Campanile 73
00144 Roma
p iva 12990031002

Tecnici:
Ing. Mauro Marchino
mauro.marchino@tusciaengineering.com

Ing. Fabio Sabbatini
fabio.sabbatini@tusciaengineering.com

Revisione	Data	Descrizione	Redatto	Approvato	Autorizzato
01	07/04/2022	Emissione	Marchino/Sabbatini	Marchino/Sabbatini	Marchino/Sabbatini
02					
03					
04					

sabbatini fabio
06.06.2022
18:06:36
GMT+00:00

Firmato digitalmente da MARCHINO MAURO
C=IT