PROVINCIA DI SIENA | COMUNE DI MONTEPULCIANO | REGIONE TOSCANA | PROVINCIA DI AREZZO | COMUNE DI CORTONA

REALIZZAZIONE DI UN IMPIANTO AGROVOLTAICO CONNESSO ALLA R.T.N. DELLA POTENZA DI PICCO 26661,680 kWp

Denominazione Impianto:	IMPIANTO AGROVOLTAICO "GREPPO"
Ubicazione:	Comuni di Montepulciano e Cortona
ELABORATO pvor_2_tav_02.1	PLANIMETRIA STAZIONE FARNETA RT 132 kV VISTA ANTE OPERAM VISTA POST. AMPLIAMENTO CON NUOVO STALLO
Cod. Doc. pvor_2_tav_00.1	Project - Coordinating - Consulting: PROGETTO
	Data: 07/04/22

Acciona Energía Global Italia S.r.l.
Via Andrea Campanile 73
00144 Roma
p.iva 12980251002

Ing. Fabio Sabbatini
Mob. +39 3669 5 9 9 0 0
mail: fabio.sabbatini@acciona-energy.com

Revisione	Data	Descrizione	Redatto	Approvato	Autorizzato
01	07/04/2022	Emissione	Nome/cognome	Nome/cognome	Nome/cognome
02					
03					
04					

acciona

PLANIMETRIA STAZIONE ELETTRICA 132 kV "FARNETA" RT - VISTA ANTE OPERAM — SCALA 1:200

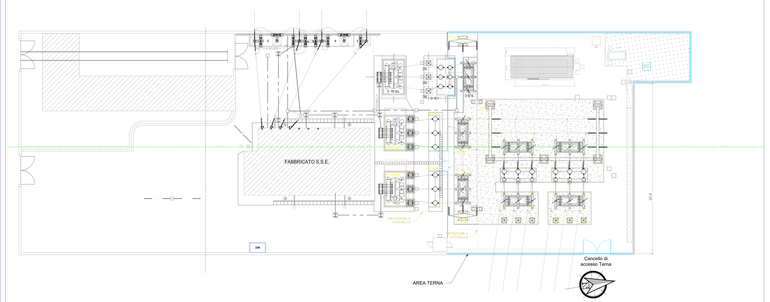

LEGENDA

- NUOVO PALO PER ILLUMINAZIONE
- BRECCIOLINO
- SUPERFICIE IN ASFALTO
- POZZETTO CAVI ELETTRICI
- CAVIDOTTO INTERRATO BT
- ELETTRODOTTO INTERRATO AT
- CANALE CON GRIGLIA CARRABILE
- CANALE TOMBINATO CARRABILE
- CUNETTA
- POZZETTO DI ISPEZIONE ACQUE PIOVANE
- TUBO INTERRATO PER ACQUE PIOVANE

PLANIMETRIA STAZIONE ELETTRICA 132 kV "FARNETA" RT - CAVIDOTTI E POZZETTI AMPLIAMENTO — SCALA 1:200

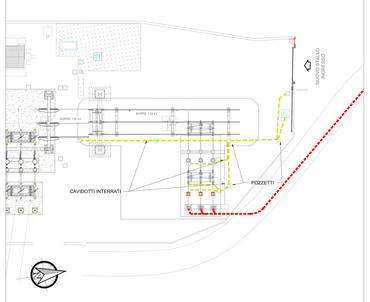

PARTICOLARE CANCELLO STAZIONE ELETTRICA 132 kV "FARNETA" RT — SCALA 1:20

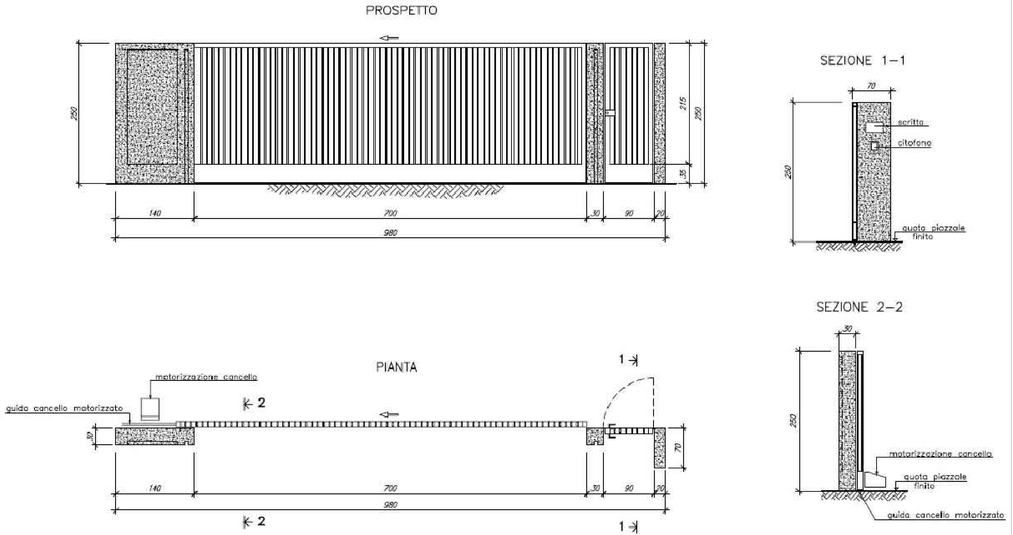

PLANIMETRIA STAZIONE ELETTRICA 132 kV "FARNETA" RT - VISTA AMPLIAMENTO E PARTICOLARI NUOVO STALLO — SCALA 1:200

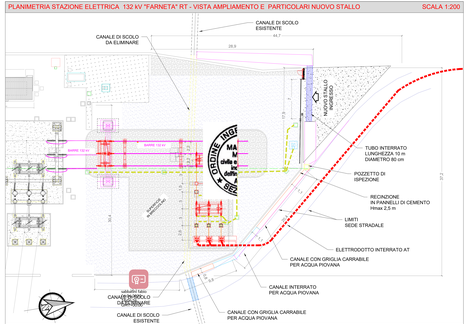

PARTICOLARE RECINZIONE STAZIONE ELETTRICA 132 kV "FARNETA" RT — SCALA 1:20

SEZIONE TIPICA RECINZIONE

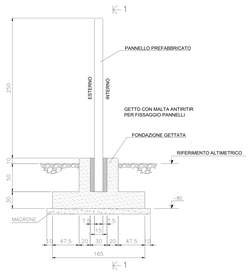

SEZIONE 1-1

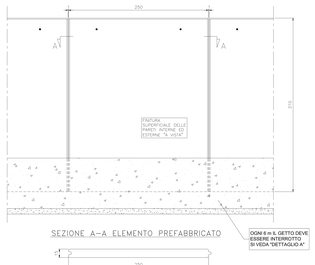

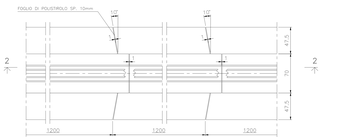

"DETTAGLIO A" - INTERRUZIONE DELLA FONDAZIONE PER LIMITARE LA LUNGHEZZA DEL DISPERSORE DI FATTO
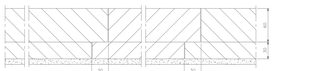
SEZIONE 2-2