PROVINCIA DI SIENA | COMUNE DI MONTEPULCIANO | REGIONE TOSCANA | PROVINCIA DI AREZZO | COMUNE DI CORTONA

REALIZZAZIONE DI UN IMPIANTO AGROVOLTAICO CONNESSO ALLA R.T.N. DELLA POTENZA DI PICCO 26601,680 kWp

Denominazione Impianto: **IMPIANTO AGROVOLTAICO "GREPPIO"**

Ubicazione: Comuni di Montepulciano e Cortona

ELABORATO
pvcr_2_tav_02.3

AMPLIAMENTO STAZIONE FARNETA RT 132 k
PROFILO ALTIMETRICO E PARTICOLARI CANALIZZAZIONI ACQUE PIOVA

Cod. Doc. pvcr_2_tav_02.3

Progetti - Ingegneria - Consulenza

Scala	Data	Formato	Foglio
	07/04/22		

Il Richiedente:
acciona
Acciona Energia Global Italia S.r.l.
Via Achille Campanile 73
00144 Roma
p.iva 12990251002

Tecnico:
Ing. Mauro Marchino
mauro.marchino@sustainengineering.co
Ing. Fabio Sabbatini
fabio.sabbatini@sustainengineering.com

Revisione	Data	Descrizione	Redatto	Approvato	Autorizzato
01	07/04/2022	Emissione	Marchino/Sabbatini	Marchino/Sabbatini	Marchino/Sabbatini
02					
03					
04					

acciona

validativo fabio
08.04.2022
12:08:00
GMT+08:00

OPERA DI CANALIZZAZIONE CANALE DI SCOLO ACQUE METEORICHE DELLA SUPERFICIE DI AMPLIAMENTO STAZIONE ELETTRICA "FARNETA RT" — SCALA 1:100

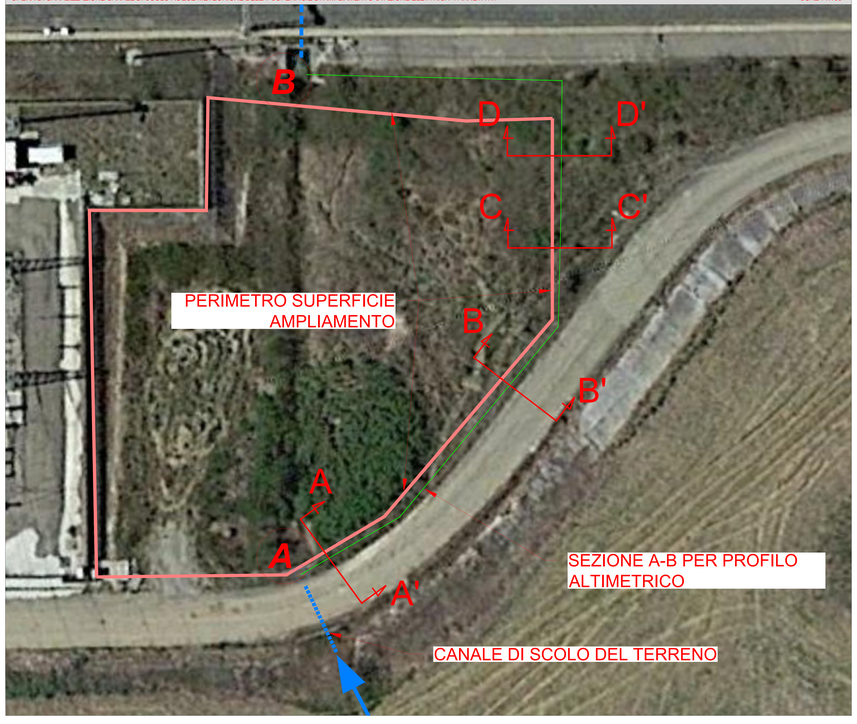

PROFILO ALTIMETRICO PERCORSO CANALIZZAZIONE — SCALA 1:20

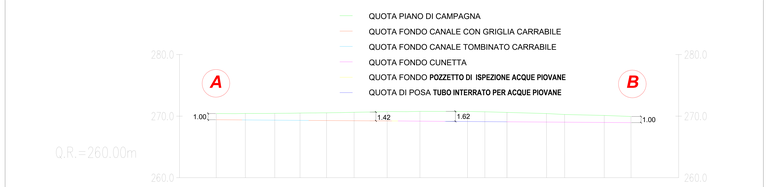

Quote Terreno	270.41	270.43	270.45	270.50	270.54	270.62	270.73	270.78	270.76	270.70	270.60	270.41	270.26	270.12	269.94
Dist. Progr. Terreno	0	0+04.71	0+09.49	0+013.59	0+017.89	0+022.36	0+027.73	0+033.05	0+040.76	0+043.58	0+047.16	0+053.59	0+056.51	0+062.94	0+067.29

PARTICOLARI CANALIZZAZIONI ACQUE PIOVANE CON TUBO INTERRATO - SEZIONE VL–VL — SCALA 1:20

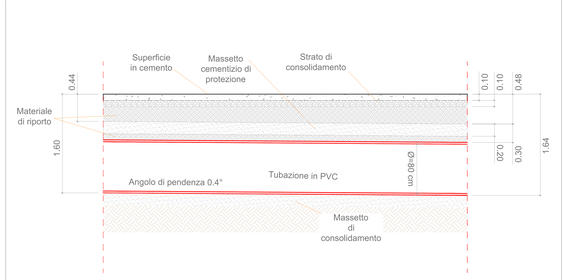

PARTICOLARI CANALIZZAZIONI ACQUE PIOVANE - SEZIONE A–A' — SCALA 1:20

SEZIONE TIPICA RECINZIONE + PLOTTA (1)

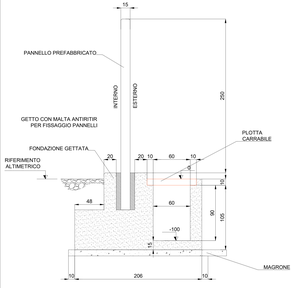

PARTICOLARI CANALIZZAZIONI ACQUE PIOVANE - SEZIONE B–B' — SCALA 1:20

SEZIONE TIPICA RECINZIONE + PLOTTA (2)

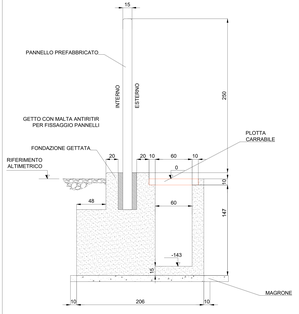

PARTICOLARI CANALIZZAZIONI ACQUE PIOVANE - SEZIONE D–D' — SCALA 1:20

SEZIONE TIPICA RECINZIONE + CUNETTA

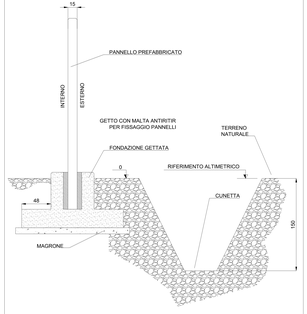
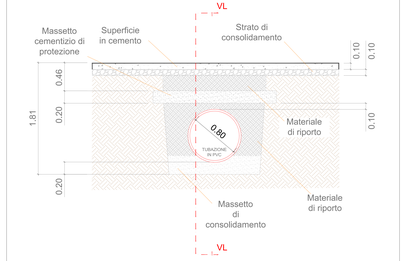
PARTICOLARI CANALIZZAZIONI ACQUE PIOVANE - SEZIONE C–C' — SCALA 1:20