

Aree tutelate per legge ai sensi dell'art. 142 comma 1 lettera a) del D.lgs n. 42 del 22/01/2004 - (Laghi - Ramsar)

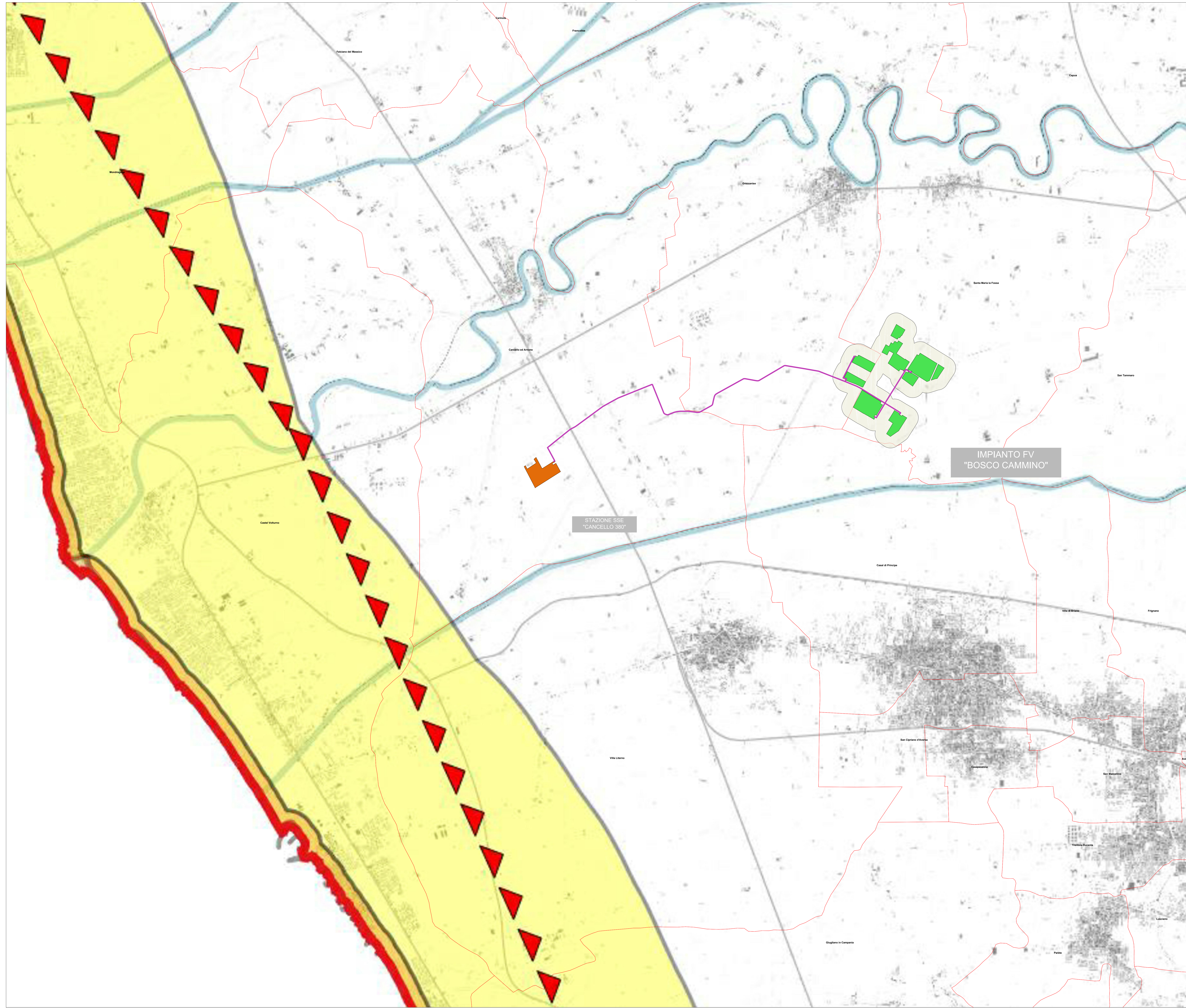

LEGENDA	
	Cavidotto di connessione
	Campo Fotovoltaico Bosco Cammino
	Aree contermini D.M. 10.09.10 (225 m)
	Cabina di vettoramento
	Area SottoStazioneElettrica-Stazione Utente
	Limiti Comunali

- Ambito visuale della fascia costiera**
- Visuale aperta
 - Visuale di crinale
- Macro Unità Fisiografiche Costiere**
- Foce Garigliano - P.ta Imperatore
 - P.ta Campanella - P.ta il Limmo
 - P.ta il Limmo - P.ta Licosa
 - P.ta Licosa - T.re degli Iscoelli
 - T.re degli Iscoelli - T.re di Mezzanotte
 - Buffer 300 mt
 - Buffer 5000 mt



REGIONE CAMPANIA
 PROVINCIA DI CASERTA
 COMUNI DI SANTA MARIA LA FOSSA E GRAZZANISE

PROGETTO PER LA REALIZZAZIONE DI UN IMPIANTO FOTOVOLTAICO DENOMINATO "BOSCO CAMMINO" DELLA POTENZA DI 79,21 MWp

STARENERGIA
 StarEnergia srl
 sede legale Via Francesco Giordani n. 42
 80122 Napoli (NA) - Tel. +39 081 060 7743 Fax +39 081 060 7876
 Rsa -NA-1051228 - C.F. e P.IVA 09700581219
 mail: caserta@starenergia.com
 PEC: caserta@starenergia.com
 Cod. Univoco: SRU0000

VINCOLI PAESAGGISTICI (art. 142 c.1 lett. a))

PROGETTISTI	PROPONENTE	SCALA
	CAMPANIA SOLARE s.r.l. sede legale Via F. Giordani n. 42 80122 Napoli Tel. +39 081 060 7743 Fax +39 081 060 7876 Rsa -NA-1051228 - C.F. e P.IVA 09700581219 mail: caserta@starenergia.com PEC: caserta@starenergia.com Cod. Univoco: SRU0000	1:25.000
		TAVOLA
		TDA-10

Redatto da: Dott.ssa Arianna Pilato	Revisionato da: Arch. Fabiola Natale	Approvato da: Ing. Roberto Caldara
Rev: 00	Data: 14/11/2022	Note: Richiesta integrazioni prot. 0140387 del 10/11/2022