

Aree tutelate per legge ai sensi dell'art. 142 comma 1 lettera b) - i) del D.lgs n. 42 del 22/01/2004 - (Laghi - Ramsar)

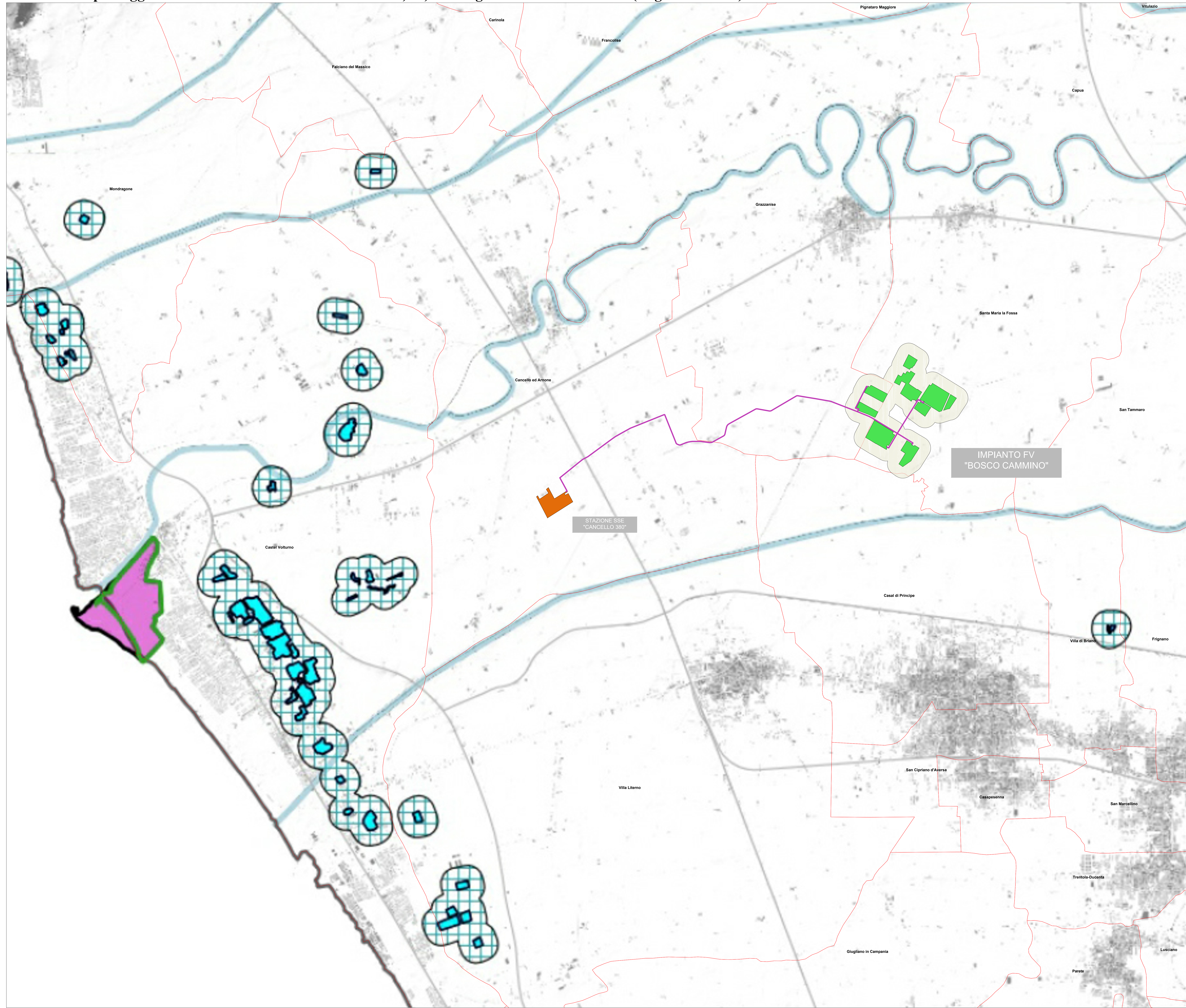

LEGENDA	
	Cavidotto di connessione
	Campo Fotovoltaico Bosco Cammino
	Aree Contermini D.M. 10.09.2010
	Cabina di vettoriamento
	Area SottoStazioneElettrica-Stazione Utente
	Limiti Comunali
	Laghi
	Fascia di rispetto della profondità di 300 mt dal perimetro del lago
	Zone umide di importanza internazionale (Ramsar) da DM
	Zone umide di importanza internazionale (Ramsar) da CTR2011



REGIONE CAMPANIA
 PROVINCIA DI CASERTA
 COMUNI DI SANTA MARIA LA FOSSA E GRAZZANISE

PROGETTO PER LA REALIZZAZIONE DI UN IMPIANTO FOTOVOLTAICO DENOMINATO "BOSCO CAMMINO" DELLA POTENZA DI 79,21 MWp

STARENERGIA
 StarEnergia srl
 sede legale Via Francesco Giordani n. 42
 80122 Napoli P. IVA 02704021016 PEC: starenergia@pec.it

VINCOLI PAESAGGISTICI (art. 142 c.1 lett. b) - i))

PROGETTISTI	PROPONENTE	SCALA
	CAMPANIA SOLARE s.r.l. sede legale Via F. Giordani n. 42 80122 Napoli Tel. +39 081 060 7743 Fax. +39 081 060 7876 Rea - NA 1001228 - C.F. e P. IVA 09700081219 mail: campariasolare@starenergia.com PEC: campariasolare@pec.it Cod. Univoco SPJ0600	1:25.000
		TAVOLA
		TDA-10

Redatto da: Dott.ssa Arianna Pilato	Revisionato da: Arch. Fabiola Natale	Approvato da: Ing. Roberto Caldara
Rev: 00	Data: 14/11/2022	Note: Richiesta integrazioni prot. 0140387 del 10/11/2022